

FERRARI

SYSTEM

**50 – 55 – 70 – 75 – 80
AR**

(I) CATALOGO RICAMBI	Cod. Nr. 901.04045
(GB) SPARE PARTS CATALOGUE	Part. Nr. 901.04045
(F) CATALOGUE PIECES DETACHEES	Ref. Nr. 901.04045
(D) ERSATZTEILE KATALOG	Cod. Nr. 901.04045
(E) CATALOGO RECAMBIOS	Cod. Nr. 901.04045

INDICE DEI SIMBOLI
INDEX OF SYMBOLS
INDEX DES SYMBOLES
ERLÄUTERUNG DER SYMBOLE
INDICE DE LOS SIMBOLOS

Mod. MACCHINA
 Mod. MACHINE
 Mod. MACHINE
 Mod. MASCHINE
 Mod. MAQUINA

FERRARI - SYSTEM
50 - 55 - 70 - 75 - 80

AR

SIMBOLO SYMBOL SYMBOLE SYMBOL SYMBOLO	CORRISPONDENTE SIGNIFICATO RELEVANT MEANING SIGNIFICATION CORRESPONDANTE ENTSPRECHENDE BEDEUTUNG SIGNIFICADO CORRESPONDIENTE	SIMBOLO SYMBOL SYMBOLE SYMBOL SYMBOLO	CORRISPONDENTE SIGNIFICATO RELEVANT MEANING SIGNIFICATION CORRESPONDANTE ENTSPRECHENDE BEDEUTUNG SIGNIFICADO CORRESPONDIENTE	SIMBOLO SYMBOL SYMBOLE SYMBOL SYMBOLO	CORRISPONDENTE SIGNIFICATO RELEVANT MEANING SIGNIFICATION CORRESPONDANTE ENTSPRECHENDE BEDEUTUNG SIGNIFICADO CORRESPONDIENTE
□	SOLLEVATORE MITA MITA LIFT RELEVAGE MITA MITA HEBER ELEVADORES MITA	★	PER MOTORE CON FLANGIA GRANDE FOR ENGINE WITH LARGE FLANGE POUR MOTEUR AVEC BRIDE LARGE FÜR MOTOR MIT GROSSFLANSCH PARA MOTOR CON BRIDA GRANDE	☆	VEDERE TAVOLA... SEE TABLE... VOIR TABLE... SIEHE TAFEL... MIRAR TABLA...
■	SOLLEVATORE CON MARTINETTI LIFT WITH JACKS RELEVAGE AVEC VERINS HEBER MIT AUSSEN-WINDEN ELEVADORES CON MARTINETES	⊙	PER MOTORE CON FLANGIA PICCOLA FOR ENGINE WITH SMALL FLANGE POUR MOTEUR AVEC BRIDE PETITE FÜR MOTOR MIT KLEINFLANSCH PARA MOTOR CON BRIDA PEQUEÑA	⊗	GANCIO TRAINO ANTERIORE FRONT HITCH CROCHET DE TRACTION ANTERIEUR VORDERER ZUGHAKEN GANCHO DE ARRASTRAMIENTO ANT.
▲▲	PNEUMATICI 18" e 20" TYRES 18" AND 20" PNEUMATIQUES 18" ET 20" REIFEN 18" UND 20" NEUMATICOS 18" Y 20"	✱	PER MOTORE INIEZIONE DIRETTA FOR DIRECT INJECTION ENGINE POUR MOTEUR A INJECTION DIRECTE FÜR MOTOR MIT DIREKTER EINSPRITZUNG PARA MOTOR DE INYECCION DIRECTA	⚙	PROIETTORE POST. DI LAVORO TAIL WORKING LIGHT PROJECTEUR ARRIERE DE TRAVAIL HECKARBEITSSCHEINWERFER PROYECTOR POST. DE TRABAJO
▲	PNEUMATICI 15" TYRES 15" PNEUMATIQUES 15" REIFEN 15" NEUMATICOS 15"	+	SOLLEVATORE COMPLETO COMPLETE ELEVATOR ELEVATEUR COMPLET VOLLE HEBEVORRICHTUNG ELEVADOR COMPLETO	☑	STRUMENTAZIONE STANDARD STANDARD INSTRUMENTATION INSTRUMENT STANDARD STANDARD INSTRUMENTIERUNG INSTRUMENTACION STANDARD
*	PRESA DI FORZA 540/1000 POWER TAKE-OFF 540/1000 PRISE DE FORCE 540/1000 NEBENANTRIEB 540/1000 TOMA DE FUERZA 540/1000	⌘	FRUTTETO NARROWER TRACTOR FOR ROWS TRACTEUR POUR OUILLERES ENGE-VERSION ZUR BEHANDLUNG ZWISCHEN DEN PFLANZENREIHEN TRACTOR ESTRECHO PARA HILERAS	⊗	STRUMENTAZIONE ELETTRONICA ELECTRONIC INSTRUMENTATION INSTRUMENT ÉLECTRONIQUE ELEKTRONISCHE INSTRUMENTIERUNG INSTRUMENTACION ELECTRONICA
**	PRESA DI FORZA 540/750 POWER TAKE-OFF 540/750 PRISE DE FORCE 540/750 NEBENANTRIEB 540/750 TOMA DE FUERZA 540/750	◇	FRIZIONE COMPLETA CLUTCH ASSY EMBRAYAGE COMPLET KOMPL. KUPPLUNG EMBRAGUE COMPLETO	⊕	PRESA D'ARIA ESTERNA EXTERNAL AIR INTAKE PRISE D'AIRE EXTERNE AUSSENBELÜFTUNGSHAUBE TOMA D'AIRE EXTERNA
D	TELAIO 4 MONTANTI 4-PILLAR CHASSIS CHASSIS A 4 MONTANTS RAHMEN MIT 4 STÄNDERN BASTIDOR 4 MONTANTES	△	VERSIONE FRANCIA FRANCE VERSION VARIANTE FRANCE FRANKREICHVERSION VERSION FRANCIA	*	VARIANTE POMPA MAGGIORATA UPDATED PUMP VERSION VARIANTE POMPE AUGMENTÉE MEHRFÖRDERUNGSPUMPE AUSFÜHRUNG VARIANTE POMPA AUMENTADA
DD	TELAIO 2 MONTANTI 2-PILLAR CHASSIS CHASSIS A 2 MONTANTS RAHMEN MIT 2 STÄNDERN BASTIDOR 2 MONTANTES	R	REVERSIBILE REVERSIBLE RÉVERSIBLE WENDETRAKTOR REVERSIBLE		
△△	ATTACCO CON BRACCI REGISTRABILI COUPLING WITH ADJUSTABLE ARMS ATTELAGE AVEC BRAS REGLABLES KUPPLUNG MIT EINSTELLBAREN AUSLEGERN ENGANCHE CON BRAZOS AJUSTABLES	M	MONODIREZIONALE MONODIRECTIONAL MONODIRECTIONNEL EINGERICHTETEN MONODIRECCIONAL		

AGGIORNAMENTO
 UP-DATING
 MODIFICATION
 AENDERUNG
 MODIFICACION

3/00

A0

INDICE DELLE TAVOLE
INDEX OF TABLES
REPERTOIRE DES PLANCHES
TAFELVERZEICHNIS
INDICE DE FIGURAS

Mod. MACCHINA
 Mod. MACHINE
 Mod. MACHINE
 Mod. MASCHINE
 Mod. MAQUINA

FERRARI - SYSTEM
 50 - 55 - 70 - 75 - 80

AR

DENOMINAZIONE DESCRIPTION DESIGNATION BENENNUNG DENOMINACIONES	INDICE INDEX REPERTOIRE TAFEL INDICE	
INDICE DELLE TAVOLE INDEX OF TABLES REPERTOIRE DES PLANCHES TAFELVERZEICHNIS INDICE DE FIGURAS	A1/1 A1/2 A1/3	
MOTORE ENGINE MOTEUR MOTOR MOTOR	A4 A4/1 A5 A5/1 A5/2 A6 A6/1 A6/2 A7 A7/1 A7/2 A7/3	
ACCELERATORE E STOP MOTORE ACCELERATOR AND ENGINE STOP DEVICE ACCELERATEUR ET DISPOSITIF DE STOP MOTEUR MOTOR-BESCHLEUNIGER UND STOP ACELERADOR Y DISPOSITIVO DE PARADA MOTOR	A8 A8/1 A9 A9/1	
SERBATOIO CARBURANTE E FILTRO ARIA AIR FILTER & FUEL TANK RESERVOIR À CARBURANT ET FILTRE À AIR BEHÄLTER UND LUFTFILTER DEPOSITO Y FILTRO DE AIRE	A10	
CARROZZERIA BODY CARROSSERIE KAROSSERIE CARROCERIA	A11 A12 A13 A18	
SEDILI SEATS SIEGES FAHRESITZE ASIENTOS	A14 A15 A16 A17 A17/1 A17/2 A17/3	
PONTE ANTERIORE E DIFFERENZIALE FRONT AXLE AND DIFFERENTIAL PONT AVANT ET DIFFERENTIEL ACHSANTRIEBE VORNE UND DIFFERENTIAL PUENTE DELANTERO Y DIFERENCIAL	B1 B2	
INCERNIERAMENTO PONTE ANTERIORE FRONT AXLE ARTICULATION ARTICULATION DU PONT AVANT EINSCHARNIERUNG ACHSANTRIEBE VORNE ARTICULATION PUENTE DELANTERO	B3	
SCATOLA CAMBIO E SCATOLA FRIZIONE GEAR BOX AND CLUTCH CASES BOITE DE VITESSES ET BOITE D'EMBRAYAGE GETRIEBE-GEHÄUSE UND KUPPLUNGS-GEHÄUSE CAJA DE CAMBIOS Y CAJA EMBRAGUES	B4	
N.B.1: LE TAVOLE RIPETUTE CONTENGONO PARTICOLARI DI GRUPPI DIVERSI THE REPEATED TABLES INCLUDE PARTS BELONGING TO DIFFERENT UNITS LES TABLES REPETÉES CONTIENNENT DÉTAILS D'ENSEMBLE DIFFÉRENTS DIE SICH WIEDERHOLENDEN TABELLEN ENTHALTEN TEILE VERSCHIEDENEN GRUPPEN LAS TABLAS REPETIDAS CONTIENEN DETALLES DE GRUPOS DIFERENTES	AGGIORNAMENTO UP-DATING MODIFICATION ÄNDERUNG MODIFICACION	3/00
N.B.2: SYSTEM 55-75-80 SOLO CON MOTORI INIEZIONE DIRETTA SYSTEM 55-75-80 ONLY WITH DIRECT INJECTION ENGINE SYSTEM 55-75-80 SEULEMENT AVEC MOTEURS A INJECTION DIRECTE SYSTEM 55-75-80 AUSSCHLIESSLICH MIT MOTOREN MIT DIREKTER EINSPRITZUNG SYSTEM 55-75-80 SOLAMENTE CON MOTORES DE INYECCION DIRECTA	A1/1	

INDICE DELLE TAVOLE
INDEX OF TABLES
REPertoire DES PLANCHES
TAFELVERZEICHNIS
INDICE DE FIGURAS

Mod. MACCHINA
 Mod. MACHINE
 Mod. MACHINE
 Mod. MASCHINE
 Mod. MAQUINA

FERRARI - SYSTEM
50 - 55 - 70 - 75 - 80

AR

DENOMINAZIONE DESCRIPTION DESIGNATION BENENNUNG DENOMINACIONES	INDICE INDEX REPERTOIRE TAFEL INDICE		
FRIZIONE E RELATIVO COMANDO CLUTCH AND CONTROL UNIT EMBRAYAGE ET RELATIF COMMANDE KUPPLUNG UND ENTSPRECHENDE STEUERUNG EMBRAGUE Y MANDOS	B5	B5/1	A8
CAMBIO E RELATIVO COMANDO GEARBOX AND CONTROL UNIT BOITE DE VITESSES ET COMMANDE GETRIEBE MIT STEUERUNG CAMBIO Y MANDOS	C1	C2	
RIDUTTORE E RELATIVO COMANDO REDUCTION GEAR AND CONTROL UNIT REDUCTEUR ET COMMANDE UNTERSETZER MIT STEUERUNG REDUCTOR Y MANDOS	C3	C4	
INVERSORE E RELATIVO COMANDO REVERSE GEAR AND CONTROL UNIT MARCHES ARRIERES ET COMMANDE UMSCHALTER MIT STEUERUNG INVERSION DE MARCHA Y MANDOS	C5	C6	
PONTE POSTERIORE, FRENO E DIFFERENZIALE REAR AXLE, BRAKE AND DIFFERENTIAL PONT ARRIERE, FREIN ET DIFFERENTIEL ACHSANTRIEBE HINTEN, BREMSE UND DIFFERENTIAL PUENTE TRASERO, FRENO Y DIFERENCIAL	C7	C8	C9
PRESA DI FORZA POWER TAKE-OFF PRISE DE FORCE NEBEN-ANTRIEB TOMA DE FUERZA	C9	C10	C11 C13 C13/1
RIDUTTORI LATERALI LATERAL REDUCTION GEAR REDECTEUR LATERAUX SEITLICHE UNTERSETZER REDUCTORES LATERALES	C12		
COMANDI FRENO BRAKE CONTROL UNITS COMMANDES DU FREIN BREMS - BETAETIGUNG MANDOS DE FRENOS	D1	D2	
IMPIANTO ELETTRICO ELECTRICAL SYSTEM INSTALLATION ELECTRIQUE ELEKTRISCHE ANLAGE INSTALACION ELECTRICA	D3	D4	A13
N.B.1: LE TAVOLE RIPETUTE CONTENGONO PARTICOLARI DI GRUPPI DIVERSI THE REPEATED TABLES INCLUDE PARTS BELONGING TO DIFFERENT UNITS LES TABLES REPETEES CONTIENNENT DETAILS D'ENSEMBLE DIFFERENTS DIE SICH WIEDERRHOLENDEN TABELLEN ENTHALTEN TEILE VERSCHIEDENEN GRUPPEN LAS TABLAS REPETIDAS CONTIENEN DETALLES DE GRUPOS DIFERENTES	AGGIORNAMENTO UP-DATING MODIFICATION AENDERUNG MODIFICACION	3/00	
N.B.2: SYSTEM 55-75-80 SOLO CON MOTORI INIEZIONE DIRETTA SYSTEM 55-75-80 ONLY WITH DIRECT INJECTION ENGINE SYSTEM 55-75-80 SEULEMENT AVEC MOTEURS A INJECTION DIRECTE SYSTEM 55-75-80 AUSSCHLIESSLICH MIT MOTOREN MIT DIREKTER EINSPRITZUNG SYSTEM 55-75-80 SOLAMENTE CON MOTORES DE INYECCION DIRECTA	A 1/2		

INDICE DELLE TAVOLE
INDEX OF TABLES
REPERTOIRE DES PLANCHES
TAFELVERZEICHNIS
INDICE DE FIGURAS

Mod. MACCHINA
 Mod. MACHINE
 Mod. MACHINE
 Mod. MASCHINE
 Mod. MAQUINA

FERRARI - SYSTEM
50 - 55 - 70 - 75 - 80

AR

DENOMINAZIONE DESCRIPTION DESIGNATION BENENNUNG DENOMINACIONES	INDICE INDEX REPERTOIRE TAFEL INDICE
IMPIANTO IDRAULICO HYDRAULIC SYSTEM CIRCUIT HYDRAULIQUE HYDRAULISCHE ANLAGE CIRCUITO HIDRAULICO	D5 D5/1 D6 D7
RUOTE E ZAVORRA WHEELS AND BALLAST ROUES ET LEST RÄDER UND BALLAST RUEDAS Y CONTRAPESOS	D8 E10
ATTACCO A 3 PUNTI 3 POINTS ATTACHMENT ATTACHE 3 POINTS DREIPUNKT AUFHÄNGUNG ATACHE 3 PUNTOS	E1 E1/1
SOLLEVATORE CON MARTINETTI ESTERNI LIFT WITH EXTERNAL JACKS ELEVATEUR AVEC VERINS EXTERIEURS HEBER MIT AUSSSEN - WINDEN ELEVADORES CON MARTINETES ESTERNO	E2 E3 E3/1 E3/2 E3/3 E3/4 E3/5 E3/6 E3/7
SOLLEVATORE "MITA" "MITA" LIFT ELEVATEUR "MITA" "MITA" HEBER ELEVADORES "MITA"	E4 E5 E6 E7 E8 E9
GANCIO DI TRAINO TOW HOOK CROCHET D'ATTELAGE ZUGHAKEN ENGANCHE PARA REMOLQUE	E11
LOCK MECCANICO MECHANICAL LOCK LOCK MECANIQUE GETRIEBESPERRE LOCK MECANICO	E12
CABINA LOCHMANN LOCHMANN CAB CABINE LOCHMANN LOCHMANN KABINE CABINA LOCHMANN	Y1÷6
INDICE NUMERICO INDEX REPERTOIRE TAFELVERZEICHNIS INDICE	F1÷17

N.B.1: LE TAVOLE RIPETUTE CONTENGONO PARTICOLARI DI GRUPPI DIVERSI
 THE REPEATED TABLES INCLUDE PARTS BELONGING TO DIFFERENT UNITS
 LES TABLES REPETEES CONTIENNENT DETAILS D'ENSEMBLE DIFFERENTS
 DIE SICH WIEDERHOLENDEN TABELLEN ENTHALTEN TEILE VERSCHIEDENEN GRUPPEN
 LAS TABLAS REPETIDAS CONTIENEN DETALLES DE GRUPOS DIFERENTES

AGGIORNAMENTO
 UP-DATING
 MODIFICATION
 AENDERUNG
 MODIFICACION

3/00

N.B.2: SYSTEM 55-75-80 SOLO CON MOTORI INIEZIONE DIRETTA
 SYSTEM 55-75-80 ONLY WITH DIRECT INJECTION ENGINE
 SYSTEM 55-75-80 SEULEMENT AVEC MOTEURS A INJECTION DIRECTE
 SYSTEM 55-75-80 AUSSCHLIESSLICH MIT MOTOREN MIT DIREKTER EINSPRITZUNG
 SYSTEM 55-75-80 SOLAMENTE CON MOTORES DE INYECCION DIRECTA

A 1/3

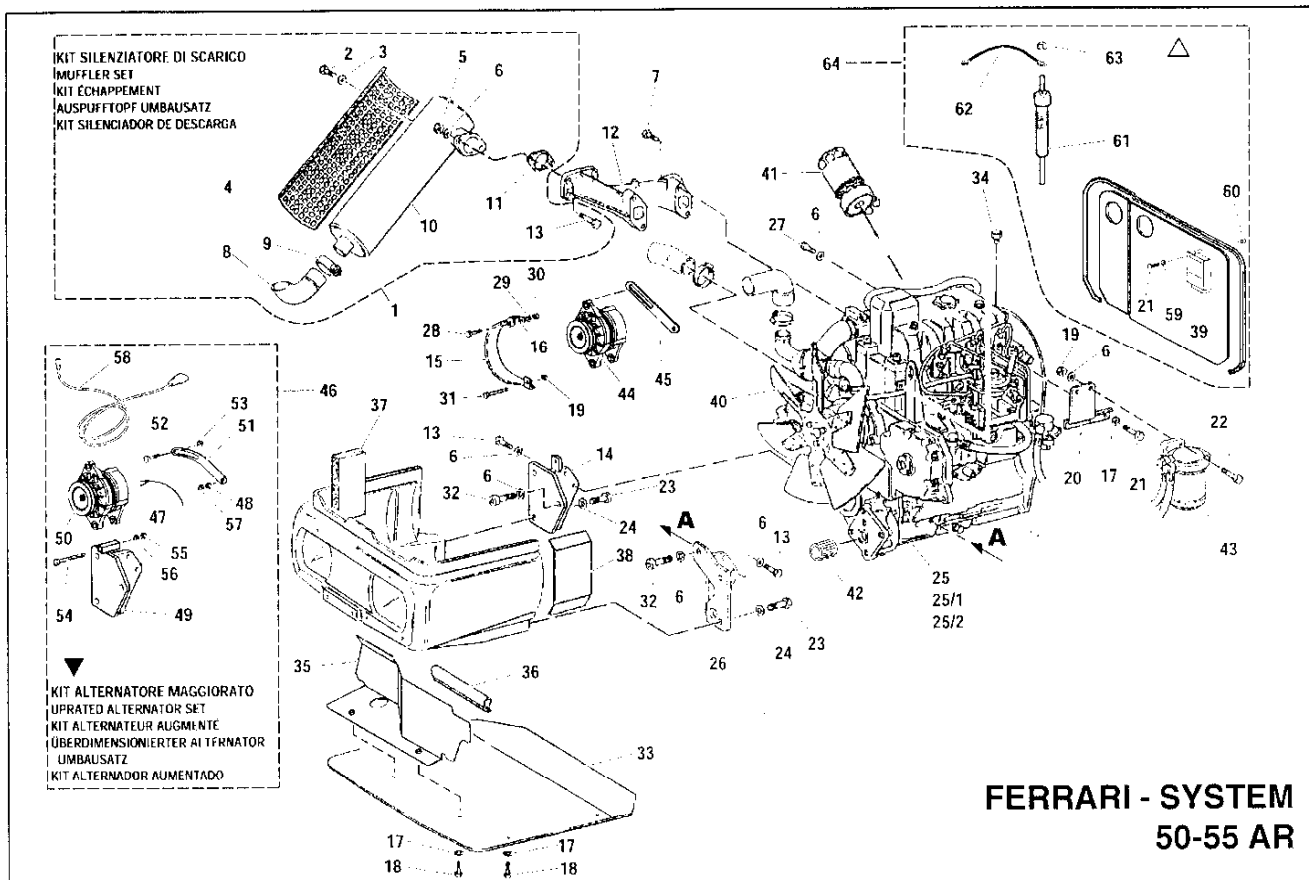

FERRARI - SYSTEM 50-55 AR

MOTORE ★ PER MOTORE CON FLANGIA GRANDE (SAE 4) ◎ PER MOTORE CON FLANGIA PICCOLA (SAE 5) * PER MOTORE INIEZIONE DIRETTA → Fino al N°-di Serie / Dal N°-di Serie →
ENGINE FOR ENGINE WITH LARGE FLANGE (SAE 4) FOR ENGINE WITH SMALL FLANGE (SAE 5) FOR DIRECT INJECTION ENGINE To Serial Nr. / From Serial Nr.
MOTEUR POUR MOTEUR AVEC BRIDE LARGE (SAE 4) POUR MOTEUR AVEC BRIDE PETITE (SAE 5) POUR MOTEUR A INJECTION DIRECTE Jusqu'au Nr. de Série / Du Nr. de Série
MOTOR FÜR MOTOR MIT GROSSFLANSCH (SAE 4) FÜR MOTOR MIT KLEINFLANSCH (SAE 5) FÜR MOTOR MIT DIREKTER EINSPRITZUNG Bis Serien - Nr. / Aus der Serien - Nr.
MOTOR PARA MOTOR CON BRIDA GRANDE (SAE 4) PARA MOTOR CON BRIDA PEQUEÑA (SAE 5) PARA MOTOR DE INYECCION DIRECTA Hasta la Serie Nr. / Desde la Serie Nr.

No. pezzo No. piece No. pièce No. bild No. pieza	No. di codice Part No. No. de ref. Code - Nr. No. de código	No. pezzo No. piece No. pièce No. bild No. pieza	No. di codice Part No. No. de ref. Code - Nr. No. de código	No. pezzo No. piece No. pièce No. bild No. pieza	No. di codice Part No. No. de ref. Code - Nr. No. de código	No. pezzo No. piece No. pièce No. bild No. pieza	No. di codice Part No. No. de ref. Code - Nr. No. de código
--	---	--	---	--	---	--	---

1	581.70477	21	311.11091	39	581.71209	△ (4)	59	314.11150	△ (4)
2	311.12145	22	311.12219	40	581.71238		60	81.4539.050	△ (4)
3	84.3643.060	23	311.12328	41	581.71199		61	581.73078	△ (4)
4	581.70595	24	84.3921.030	42	581.72596		62	581.73079	△ (4)
5	312.21100	25	581.70273	43	581.71200		63	581.73080	△ (4)
6	84.3755.000	25/1	41F00000	44	581.72767		64	599.00190	△ (4)
7	311.33600	25/2	41L00000	45	581.72768				
8	581.70587	26	590.71345	46	924.81285	▼			
9	581.71718	27	86.3149.000	47	580.72758	▼ (1)			
10	581.70585	28	311.12152	48	84.3570.000	▼ (1)			
11	573.70465	29	314.24084	49	590.72757	▼ (1)			
12	511.71388	(1)	30	81.4574.000	50	581.72766	▼ (1)		
13	311.12211		31	311.13210	51	561.72760	▼ (1)		
14	590.70256		32	311.11218	52	311.12151	▼ (1)		
15	561.70257		33	590.71795	53	314.21083	▼ (1)		
16	314.11084		34	561.71164	*	311.12174	▼ (1)		
17	84.3570.000		35	590.72078		55	81.4574.000	▼ (1)	
18	311.12082		36	581.71228		56	84.3643.060	▼ (1)	
19	81.4632.000		37	581.71229		57	312.11060	▼ (1)	
20	561.73354	(3)	38	561.71250		58	581.72764	▼ (1)	

144/98 (1)
 194/98 (2)
 177/99 (3) 302702 →
 293/99 (4)

△
PER MOTORE INIEZIONE INDIRECTA
VARIANTE PRERISCALDO AVVIAMENTO PER MOTORE A INIEZIONE DIRETTA
 FOR INDIRECT INJECTION ENGINE
 START PREHEATING FOR DIRECT INJECTION ENGINE VERSION
 POUR MOTEUR A INJECTION INDIRECTE
 VARIANTE PRERCHAUFFAGE DEMARRAGE POUR MOTEUR A INJECTION DIRECTE
 FÜR MOTOR MIT INDIRECTER EINSPRITZUNG
 VORGLÜHANLASSEN FÜR MOTOR MIT DIREKTER EINSPRITZUNG AUSFÜHRUNG
 PARA MOTOR DE INYECCION INDIRECTA
 VARIANTE ESCOCIMIENTO DE ANTEMANO PUESTA EN MARCHA PARA MOTOR DE INYECCION DIRECTA

AGGIORNAMENTO
 UP-DATING
 MODIFICATION
 AENDERUNG
 MODIFICACION

3/00

A4

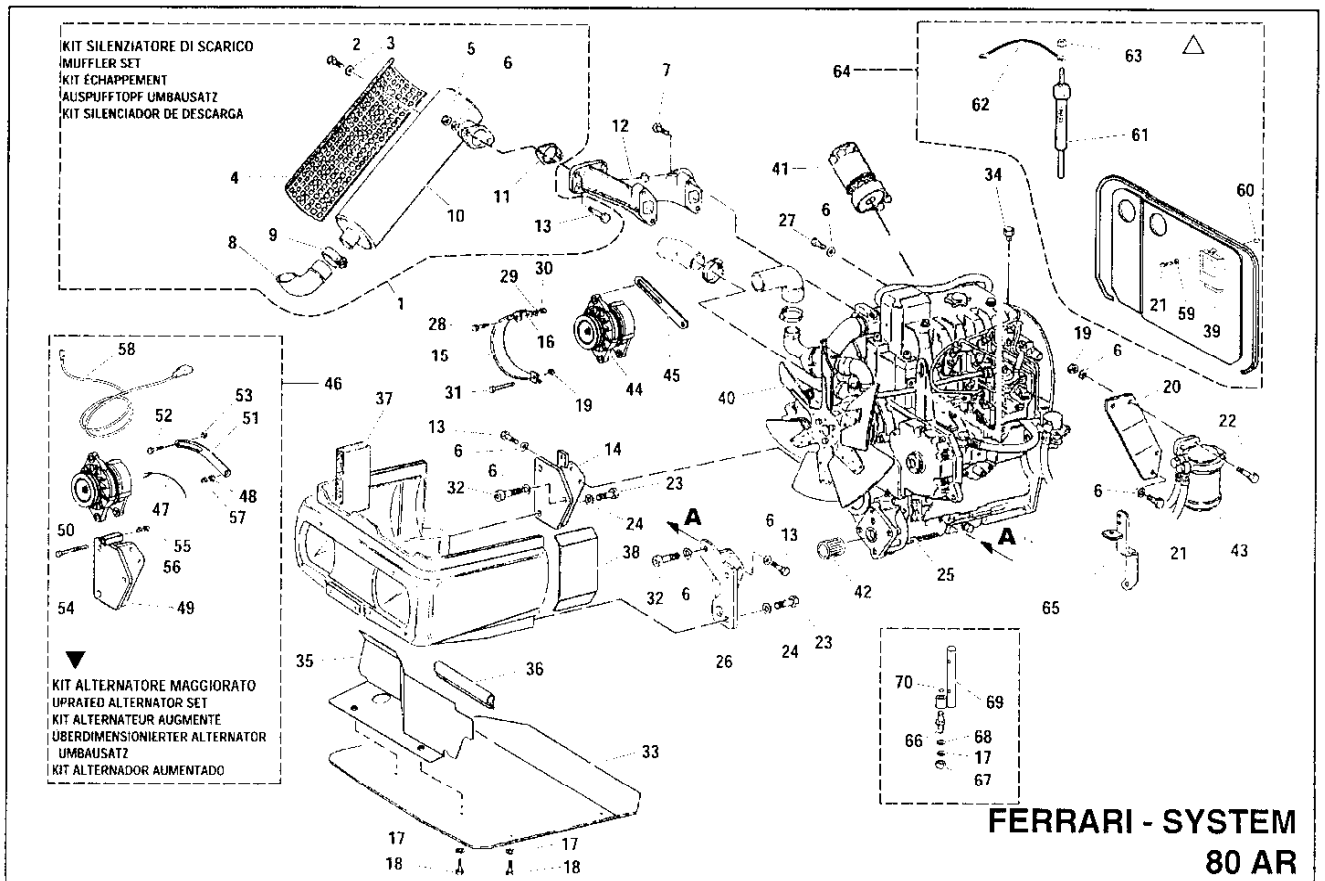

**FERRARI - SYSTEM
80 AR**

MOTORE
ENGINE
MOTEUR
MOTOR
MOTOR

→ Fino al N°-di Serie / To Serial Nr. / Jusqu'au N°-de Serie / Bis Serien - Nr. / Hasta la Serie Nr.
Dal N°-di Serie / From Serial Nr. / Du N°-de Serie / Aus der Serien - Nr. / Desde la Serie Nr.

No. pezzo No. piece No. pièce No. bild No. pieza	No. di codice Part No. No. de ref. Code - Nr. No. de código	No. pezzo No. piece No. pièce No. bild No. pieza	No. di codice Part No. No. de ref. Code - Nr. No. de código	No. pezzo No. piece No. pièce No. bild No. pieza	No. di codice Part No. No. de ref. Code - Nr. No. de código	No. pezzo No. piece No. pièce No. bild No. pieza	No. di codice Part No. No. de ref. Code - Nr. No. de código	
1	581.70477	21	311.12210	41	581.71199	61	581.73078	△ (2)
2	311.12145	22	311.12219	42	581.72596	62	581.73079	△ (2)
3	84.3643.060	23	311.12328	43	581.71200	63	581.73080	△ (2)
4	581.70595	24	84.3921.030	44	581.72767	64	599.00191	△ (2)
5	312.21100	25	41H20000	45	581.72768	65	590.71248	
6	84.3755.000	26	590.71345	46	924.81285	66	561.71249	
7	311.33600	27	86.3149.000	47	580.72758	67	81.4541.000	
8	581.70587	28	311.12152	48	84.3570.000	68	84.3605.010	
9	581.71718	29	314.24084	49	590.72757	69	590.71334	
10	581.70585	30	81.4574.000	50	581.72766	70	80.1022.000	
11	573.70465	31	311.13210	51	561.72760			
12	511.71388	32	311.11218	52	311.12151			
13	311.12211	33	590.71795	53	314.21083			
14	590.70256	34	561.71164	54	311.12174			
15	561.70257	35	590.72078	55	81.4574.000			
16	314.11084	36	581.71228	56	84.3643.060			
17	84.3570.000	37	581.71229	57	312.11060			
18	311.12082	38	561.71250	58	581.72764			
19	81.4632.000	39	581.71209	59	314.11150			
20	561.71340	40	581.71238	60	81.4539.050			

144/98 (1)
293/99 (2)



VARIANTE PRERISCALDO AVVIAMENTO PER MOTORE A INIEZIONE DIRETTA
START PREHEATING FOR DIRECT INJECTION ENGINE VERSION
VARIANTE PRÉRÉCHAUFFAGE DEMARRAGE POUR MOTEUR A INJECTION DIRECTE
VORGLÜHANLASSEN FÜR MOTOR MIT DIREKTER EINSPRITZUNG AUSFÜHRUNG
VARIANTE ESCOCIMIENTO DE ANTEMANO PUESTA EN MARCHA PARA MOTOR DE INYECCION DIRECTA

AGGIORNAMENTO
UP-DATING
MODIFICATION
AENDERUNG
MODIFICACION

3/00

A4/1

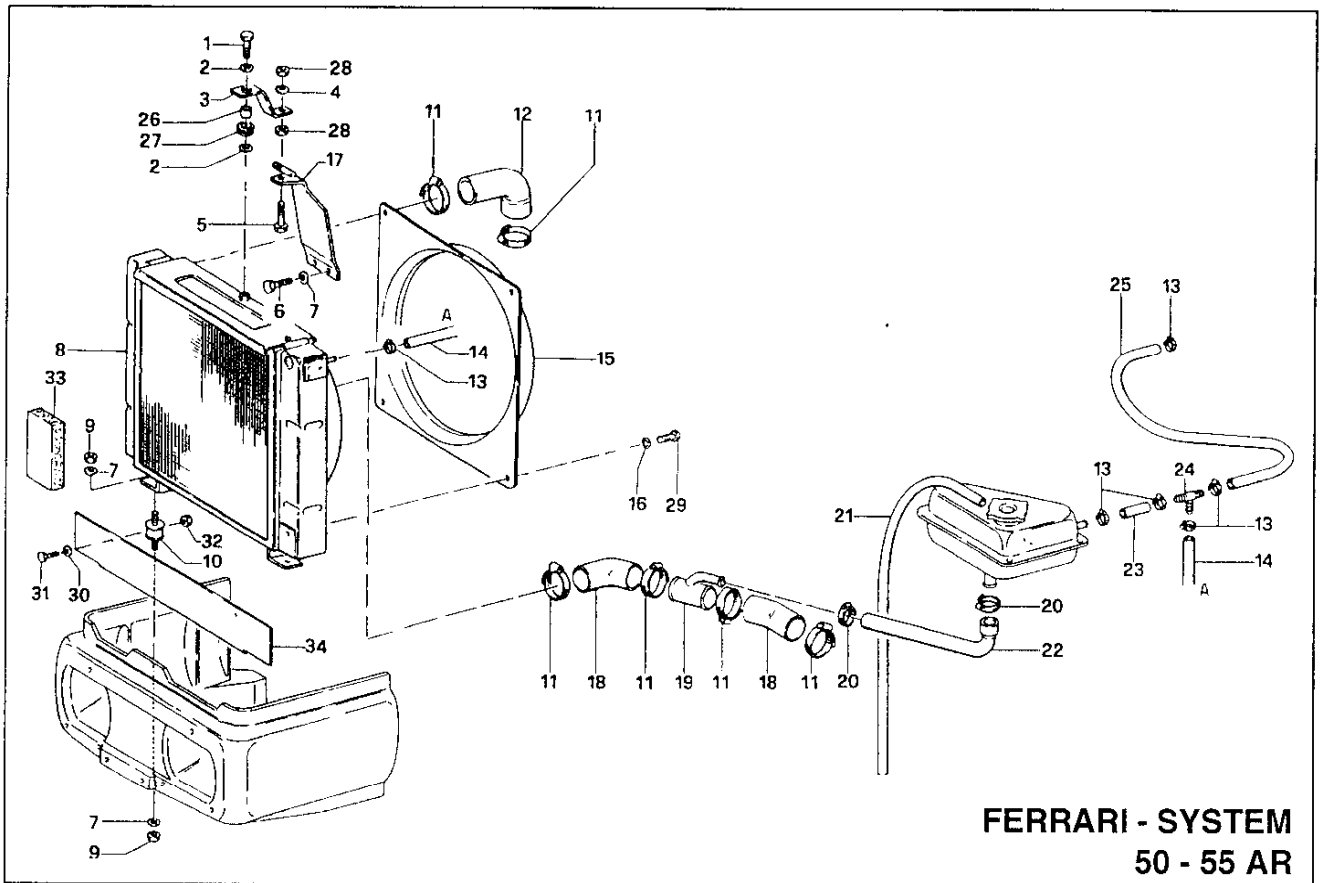

FERRARI - SYSTEM
50 - 55 AR

MOTORE
ENGINE
MOTEUR
MOTOR
MOTOR

→ Fino al N° di Serie / To Serial Nr. / Jusqu'au Nr. de Serie / Bis Serien - Nr. / Hasta la Serie Nr. | Dal N° di Serie → / From Serial Nr. / Du Nr. de Serie / Aus der Serien - Nr. / Desde la Serie Nr.

No. pezzo No. piece No. pièce No. bild No. pieza	No. di codice Part No. No. de ref. Code - Nr. No. de codigo	No. pezzo No. piece No. pièce No. bild No. pieza	No. di codice Part No. No. de ref. Code - Nr. No. de codigo	No. pezzo No. piece No. pièce No. bild No. pieza	No. di codice Part No. No. de ref. Code - Nr. No. de codigo
1	311.12150	21	25.6112.009		
2	314.11090	22	551.70338		
3	561.71122	23	580.70874		
4	84.3643.060	24	581.70339		
5	311.12152	25	580.70875		
6	311.12210	26	561.71124		
7	84.3755.000	27	581.70947		
8	581.70240	28	81.4574.000		
9	81.4632.000	29	311.11090		
10	84.9211.010	30	84.3570.000		
11	81.7535.000	31	311.12082		
12	551.70191	32	81.4545.000		
13	81.7512.000	33	581.71230		
14	580.70873	34	590.72095		
15	581.71731				
16	314.11066				
17	590.70343				
18	551.70192				
19	590.70337				
20	81.7519.000				

210/97 → 298966

AGGIORNAMENTO
UP-DATING
MODIFICATION
AENDERUNG
MODIFICACION

3/00

A5

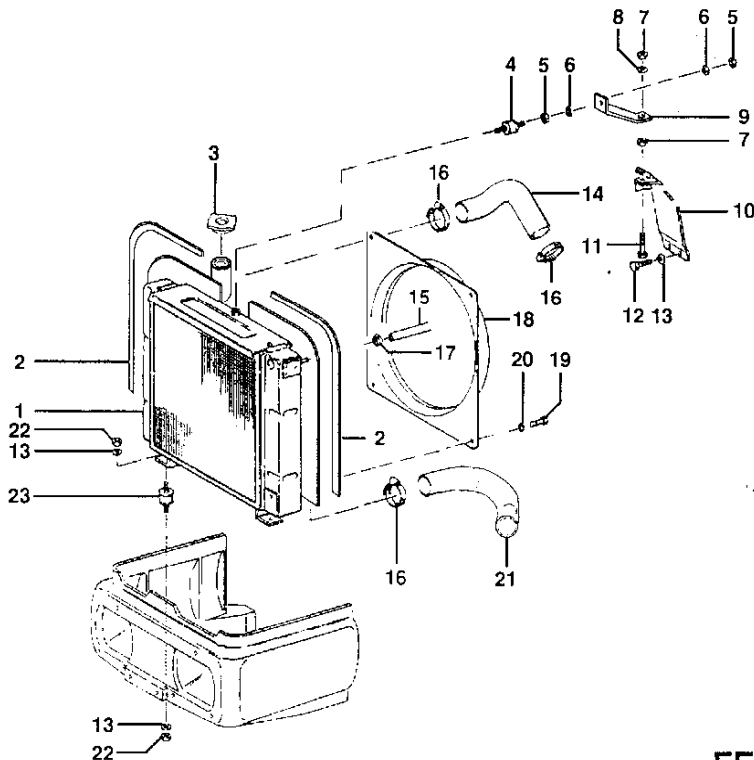

**FERRARI - SYSTEM
50 - 55 AR**

MOTORE
ENGINE
MOTEUR
MOTOR
MOTOR

→ Fino al N° - di Serie / To Serial N° / Jusqu'au N° - de Série / Bis Serien - Nr. / Hasta la Serie N° / Dal N° - di Serie / From Serial N° / Du N° - de Série / Aus der Serien - Nr. / Desde la Serie N°

No. pezzo No. pièce No. pièce No. bild No. pieza	No. di codice Part No. No. de ref. Code - Nr. No. de código	No. pezzo No. pièce No. pièce No. bild No. pieza	No. di codice Part No. No. de ref. Code - Nr. No. de código	No. pezzo No. pièce No. pièce No. bild No. pieza	No. di codice Part No. No. de ref. Code - Nr. No. de código
1	581.72070	21	551.72109		
2	581.71229	22	81.4632.000		
3	84.9500.110	23	84.9211.010		
4	84.9206.005				
5	81.4545.000				
6	84.3570.000				
7	81.4574.000				
8	84.3643.000				
9	561.72263				
10	590.70343				
11	311.12152				
12	311.12210				
13	84.3755.000				
14	551.70191				
15	580.70873				
16	81.7535.000				
17	81.7512.000				
18	581.70248				
19	311.11090				
20	314.11066				

210/97 298967 →

AGGIORNAMENTO
UP-DATING
MODIFICATION
ÄNDERUNG
MODIFICACION

3/00

A5/1

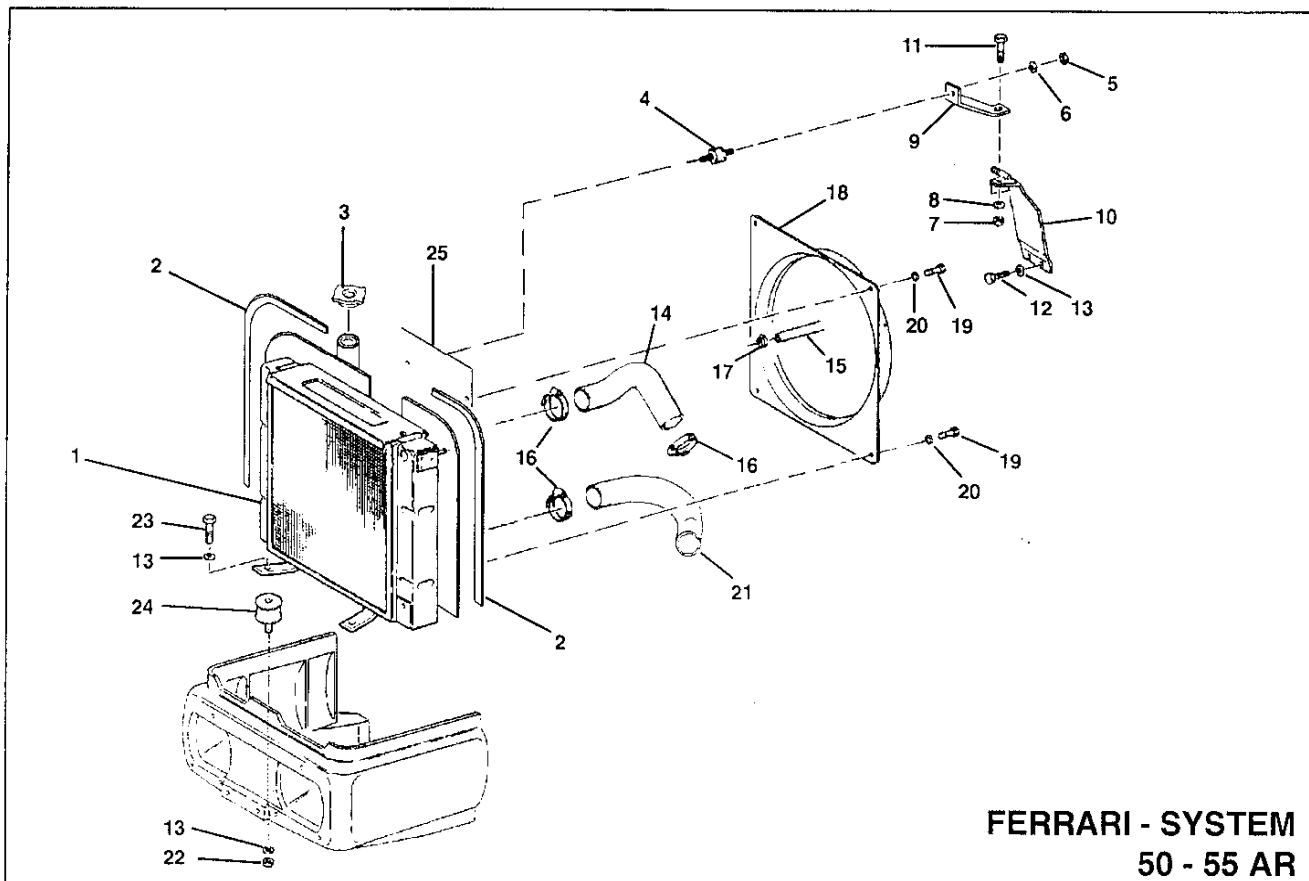

**FERRARI - SYSTEM
50 - 55 AR**

MOTORE
ENGINE
MOTEUR
MOTOR
MOTOR

⚙️ **VARIANTE PRESA D'ARIA ESTERNA**
EXTERNAL AIR INTAKE VERSION
VARIANTE PRISE D'AIRE EXTERNE
AUSSENBELÜFTUNGSHAUBE AUSFÜHRUNG
VARIANTE TOMA D'AIRE EXTERNA

→ Fino al N°- di Serie / To Serial Nr. / Jusqu'au Nr. de Serie / Bis Serien - Nr. / Hasta la Serie Nr.
Dal N°- di Serie → / From Serial Nr. / Du Nr. de Serie / Aus der Serien - Nr. / Desde la Serie Nr.

No. pezzo No. piece No. pièce No. bild No. pieza	No. di codice Part No. No. de ref. Code - Nr. No. de codigo	No. pezzo No. piece No. pièce No. bild No. pieza	No. di codice Part No. No. de ref. Code - Nr. No. de codigo	No. pezzo No. piece No. pièce No. bild No. pieza	No. di codice Part No. No. de ref. Code - Nr. No. de codigo
--	---	--	---	--	---

1	581.72403 (1)	21	551.72109		
2	581.71229	22	81.4632.000 (3)		
3	84.9500.110	23	311.12208 (3)		
4	84.9206.005	24	590.73404 (3)		
5	81.4545.000	25	561.72927 (2) ⚙️		
6	84.3570.000				
7	81.4574.000				
8	84.3643.060				
9	561.72263				
10	590.70343				
11	311.12151				
12	311.12210				
13	84.3755.000				
14	551.70191				
15	580.70873				
16	81.7535.000				
17	81.7512.000				
18	581.72420 (1)				
19	311.11090				
20	314.11066				

21/98 (1)
198/99 (2)
210/99 (3) 301897→

AGGIORNAMENTO
UP-DATING
MODIFICATION
ÄNDERUNG
MODIFICACION

3/00

A5/2

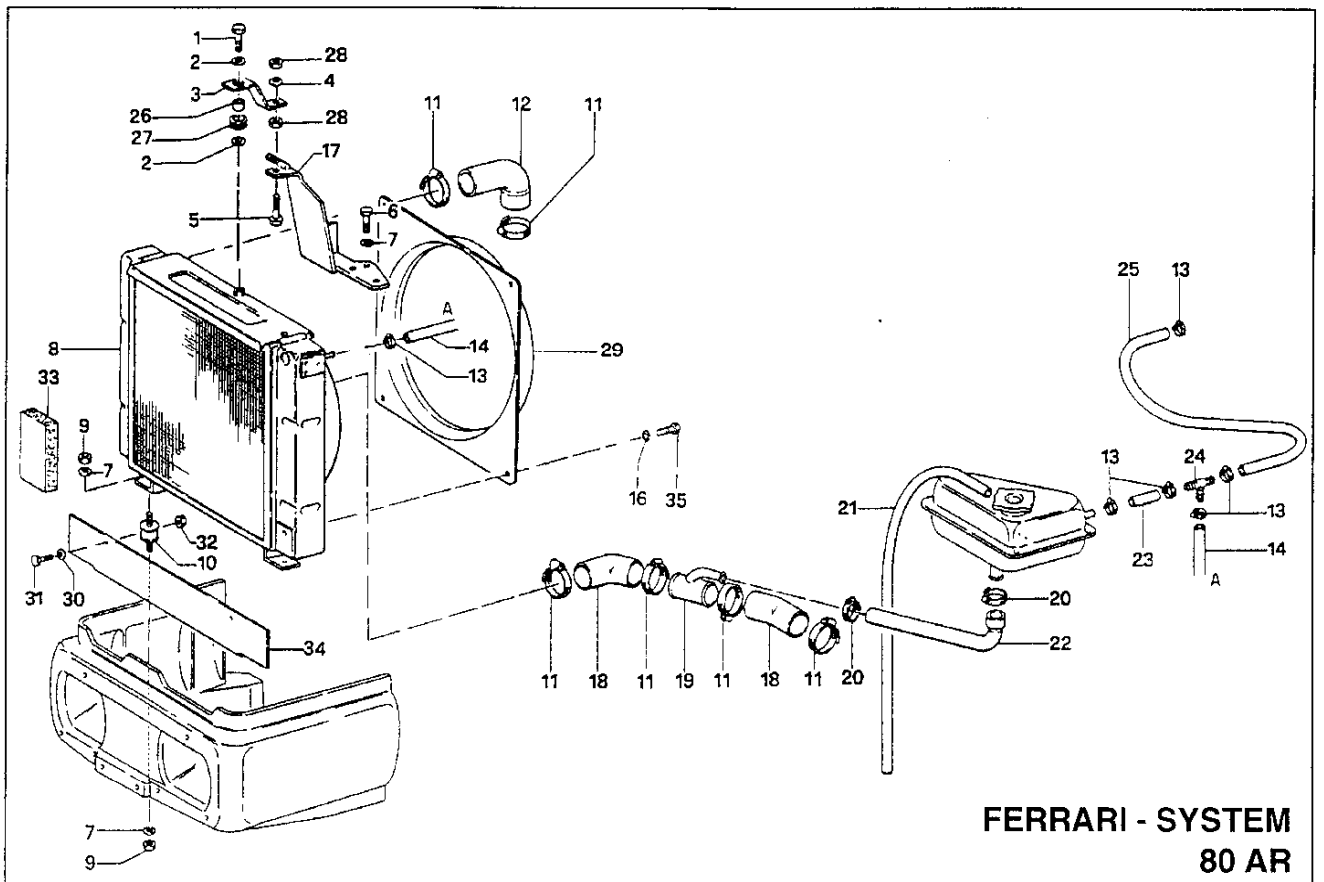

**FERRARI - SYSTEM
80 AR**

MOTORE
ENGINE
MOTEUR
MOTOR
MOTOR

→ Fino al N° di Serie / To Serial Nr. / Jusqu'au N° de Série / Bis Serien - Nr. / Hasta la Serie N°.
Dal N° di Serie → / From Serial Nr. / Do Nr. de Série / Aus der Serien - Nr. / Desde la Serie Nr.

No. pezzo No. pièce No. pièce No. bild No. pieza	No. di codice Part No. No. de ref. Code - Nr. No. de código	No. pezzo No. pièce No. pièce No. bild No. pieza	No. di codice Part No. No. de ref. Code - Nr. No. de código	No. pezzo No. pièce No. pièce No. bild No. pieza	No. di codice Part No. No. de ref. Code - Nr. No. de código
1	311.12150	21	25.6112.009		
2	314.11090	22	551.70338		
3	561.72263	23	580.70874		
4	84.3643.060	24	581.70339		
5	311.12152	25	580.70875		
6	311.12210	26	561.71124		
7	84.3755.000	27	581.70947		
8	581.70241	28	81.4574.000		
9	81.4632.000	29	311.11090		
10	84.9211.010	30	84.3570.000		
11	81.7535.000	31	311.12082		
12	551.70191	32	81.4545.000		
13	81.7512.000	33	581.71230		
14	580.70873	34	561.71227		
15	581.71731				
16	314.11066				
17	590.71338				
18	551.70192				
19	590.70337				
20	81.7519.000				

210/97 → 298966

AGGIORNAMENTO
UP-DATING
MODIFICATION
AENDERUNG
MODIFICACION

3/00

A6

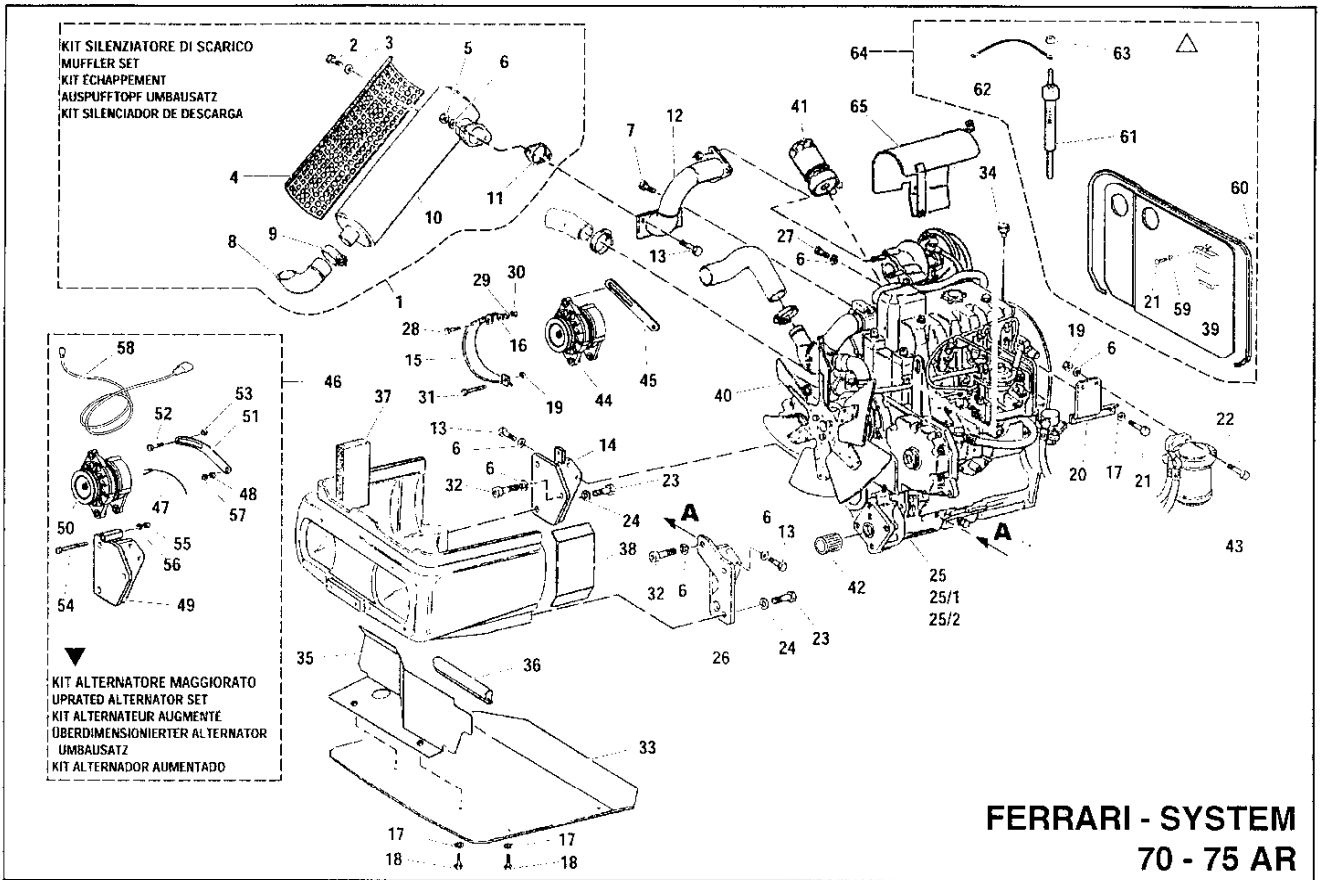

MOTORE
ENGINE
MOTEUR
MOTOR
MOTOR

★ PER MOTORE CON FLANGIA GRANDE (SAE 4)
FOR ENGINE WITH LARGE FLANGE (SAE 4)
POUR MOTEUR AVEC BRIDE LARGE (SAE 4)
FÜR MOTOR MIT GROSSFLANSCH (SAE 4)
PARA MOTOR CON BRIDA GRANDE (SAE 4)

⊙ PER MOTORE CON FLANGIA PICCOLA (SAE 5)
FOR ENGINE WITH SMALL FLANGE (SAE 5)
POUR MOTEUR AVEC BRIDE PETITE (SAE 5)
FÜR MOTOR MIT KLEINFLANSCH (SAE 5)
PARA MOTOR CON BRIDA PEQUEÑA (SAE 5)

★ PER MOTORE INIEZIONE DIRETTA
FOR DIRECT INJECTION ENGINE
POUR MOTEUR A INJECTION DIRECTE
FÜR MOTOR MIT DIREKTER EINSPRITZUNG
PARA MOTOR DE INYECCION DIRECTA

→ Fino al N° di Serie
To Serial Nr.
Jusqu'au Nr. de Série
Bis Serien - Nr.
Hasta la Serie Nr.

Dal N° di Serie →
From Serial Nr.
Du Nr. de Série
Aus der Serien - Nr.
Desde la Serie Nr.

No. pezzo No. piece No. pièce No. bild No. pieza	No. di codice Part No. No. de ref. Code - Nr. No. de código	No. pezzo No. piece No. pièce No. bild No. pieza	No. di codice Part No. No. de ref. Code - Nr. No. de código	No. pezzo No. piece No. pièce No. bild No. pieza	No. di codice Part No. No. de ref. Code - Nr. No. de código	No. pezzo No. piece No. pièce No. bild No. pieza	No. di codice Part No. No. de ref. Code - Nr. No. de código
--	---	--	---	--	---	--	---

1	581.70478	21	311.11091	39	581.71209	59	314.11150
2	311.12145	22	311.12219	40	581.71238	60	81.4539.050
3	84.3643.060	23	311.12328	41	581.71199	61	581.73078
4	581.70595	24	84.3921.030	42	581.72596	62	581.73079
5	312.21100	25	581.70272	43	581.71200	63	581.73080
6	84.3755.000	25/1	41F10000	44	581.72767	64	599.00190
7	311.33600	25/2	41H00000	45	581.72768	65	590.70347
8	581.70586	26	590.71345	46	924.81285		
9	581.71581	27	86.3149.000	47	580.72758		
10	581.70584	28	311.12152	48	84.3570.000		
11	573.70465	29	314.24084	49	590.72757		
12	511.70261	30	81.4574.000	50	581.72766		
13	311.12211	31	311.13210	51	561.72760		
14	590.70256	32	311.11218	52	311.12151		
15	561.70257	33	590.71795	53	314.21083		
16	314.11084	34	561.71164	54	311.12174		
17	84.3570.000	35	590.72078	55	81.4574.000		
18	311.12082	36	581.71228	56	84.3643.060		
19	81.4632.000	37	581.71229	57	312.11060		
20	561.73354	38	561.71250	58	581.72764		

144/98 (1)
194/98 (2)
177/99 (3) 302702 →
293/99 (4)

▲
PER MOTORE INIEZIONE INDIRETTA
VARIANTE PRERISCALDO AVVIAMENTO PER MOTORE A INIEZIONE DIRETTA
FOR INDIRECT INJECTION ENGINE
START PREHEATING FOR DIRECT INJECTION ENGINE VERSION
POUR MOTEUR A INJECTION INDIRECTE
VARIANTE PRERÉCHAUFFAGE DÉMARRAGE POUR MOTEUR A INJECTION DIRECTE
FÜR MOTOR MIT INDIREKTER EINSPRITZUNG
VORGLÜHANLASSEN FÜR MOTOR MIT DIREKTER EINSPRITZUNG AUSFÜHRUNG
PARA MOTOR DE INYECCION INDIRECTA
VARIANTE ESCOCIMIENTO DE ANTEMANO PUESTA EN MARCHA PARA MOTOR DE INYECCION DIRECTA

AGGIORNAMENTO
UP-DATING
MODIFICATION
AENDERUNG
MODIFICACION

3/00

A7/1

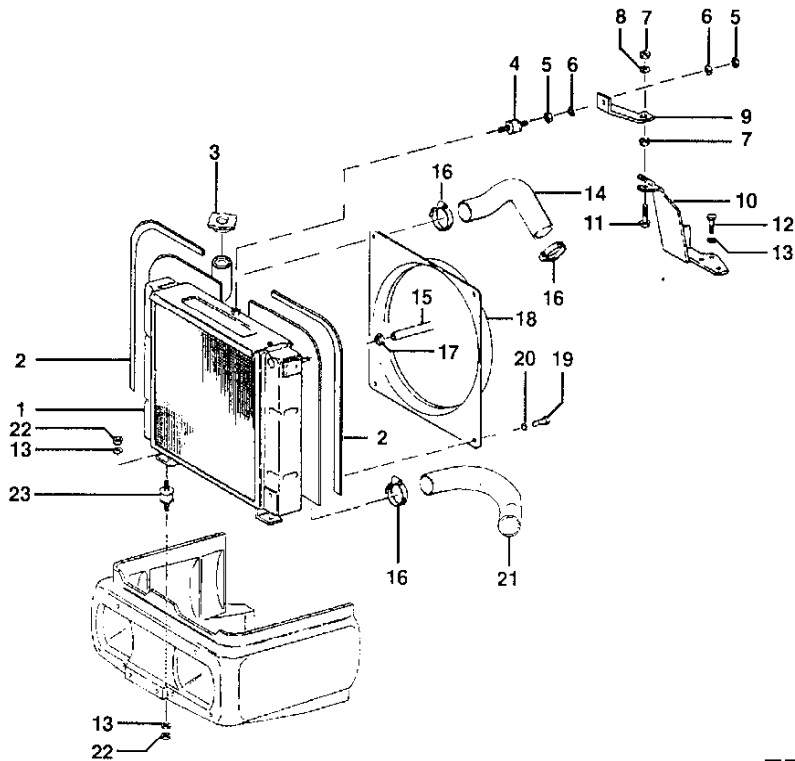

FERRARI - SYSTEM 80 AR

MOTORE
ENGINE
MOTEUR
MOTOR
MOTOR

→ Fino al N° di Serie / To Serial Nr. / Jusqu'au Nr. de Serie / Bis Serien - Nr. / Hasta la Serie Nr. | Dal N° di Serie → / From Serial Nr. / Du Nr. de Serie / Aus der Serien - Nr. / Desde la Serie Nr.

No. pezzo No. piece No. pièce No. bild No. pieza	No. di codice Part No. No. de ref. Code - Nr. No. de código	No. pezzo No. piece No. pièce No. bild No. pieza	No. di codice Part No. No. de ref. Code - Nr. No. de código	No. pezzo No. piece No. pièce No. bild No. pieza	No. di codice Part No. No. de ref. Code - Nr. No. de código
1	581.72051	21	551.72109		
2	581.71229	22	81.4632.000		
3	84.9500.110	23	84.9211.010		
4	84.9206.005				
5	81.4545.000				
6	84.3570.000				
7	81.4574.000				
8	84.3643.000				
9	561.72263				
10	590.71338				
11	311.12152				
12	311.12210				
13	84.3755.000				
14	551.70191				
15	580.70873				
16	81.7535.000				
17	81.7512.000				
18	581.70248				
19	311.11090				
20	314.11066				

210/97 298967 →

AGGIORNAMENTO
UP-DATING
MODIFICATION
ÄNDERUNG
MODIFICACION

3/00

A6/1

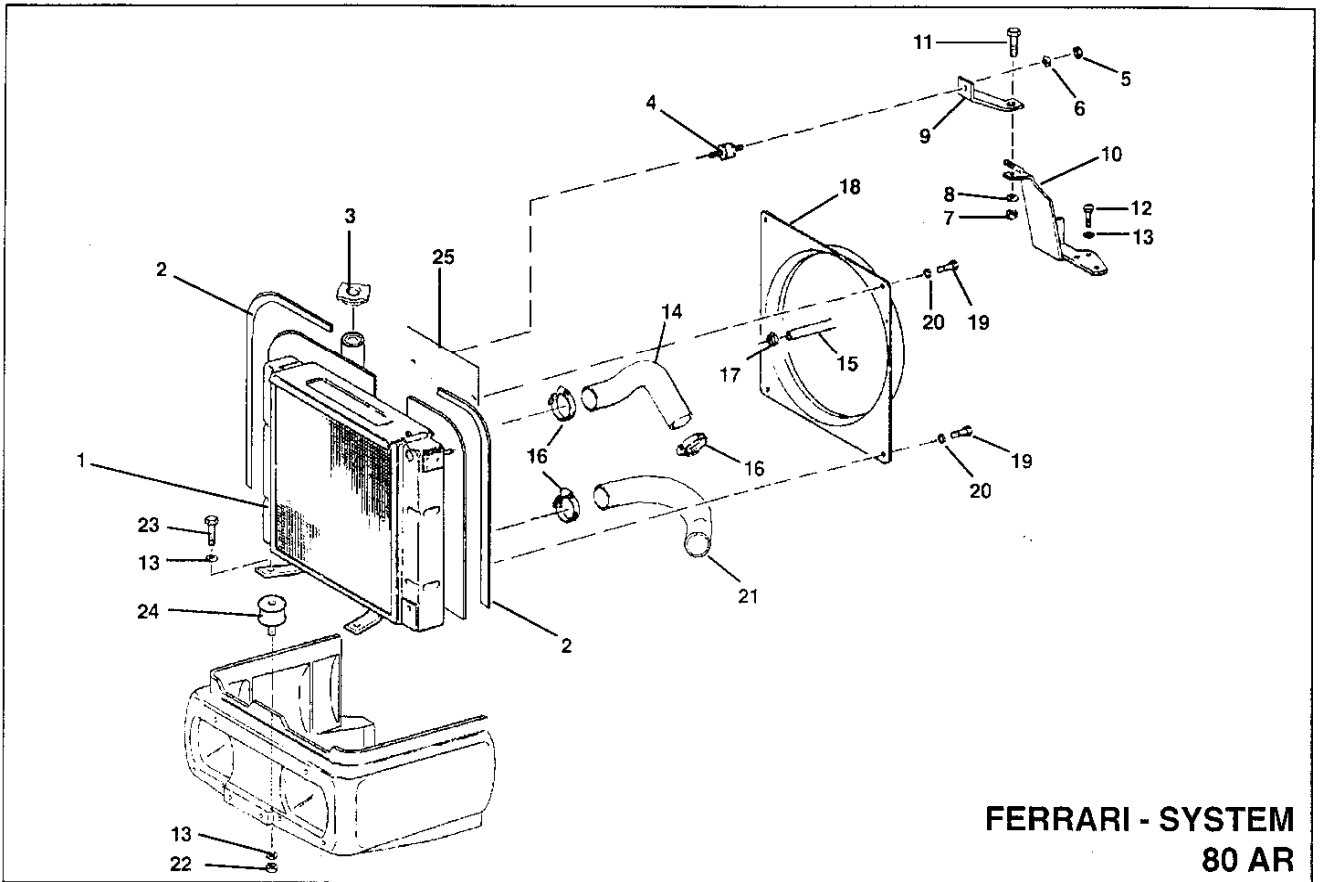

**FERRARI - SYSTEM
80 AR**

MOTORE
ENGINE
MOTEUR
MOTOR
MOTOR



VARIANTE PRESA D'ARIA ESTERNA
EXTERNAL AIR INTAKE VERSION
VARIANTE PRISE D'AIRE EXTERNE
AUSSENBELÜFTUNGSHAUBE AUSFÜHRUNG
VARIANTE TOMA D'AIRE EXTERNA

→ Fino al N° di Serie / To Serial N° / Jusqu'au N° de Serie / Bis Serien - Nr. / Hasta la Serie N° | Dal N° di Serie / From Serial N° / Du N° de Serie / Aus der Serien - Nr. / Desde la Serie N° →

No. pezzo No. piece No. pièce No. bild No. pieza	No. di codice Part No. No. de ref. Code - Nr. No. de codigo	No. pezzo No. piece No. pièce No. bild No. pieza	No. di codice Part No. No. de ref. Code - Nr. No. de codigo	No. pezzo No. piece No. pièce No. bild No. pieza	No. di codice Part No. No. de ref. Code - Nr. No. de codigo
--	---	--	---	--	---

1	581.72401 (1)	21	551.72109		
2	581.71229	22	81.4632.000 (3)		
3	84.9500.110	23	311.12208 (3)		
4	84.9206.005	24	590.73404 (3)		
5	81.4545.000	25	561.72927 (2) ÷		
6	84.3570.000				
7	81.4574.000				
8	84.3643.060				
9	561.72263				
10	590.71338				
11	311.12151				
12	311.12210				
13	84.3755.000				
14	551.70191				
15	580.70873				
16	81.7535.000				
17	81.7512.000				
18	581.72420 (1)				
19	311.11090				
20	314.11066				

21/98 (1)					
198/99 (2)					
210/99 (3)	301897 →				
				AGGIORNAMENTO UP-DATING MODIFICATION AENDERUNG MODIFICACION	3/00
A6/2					

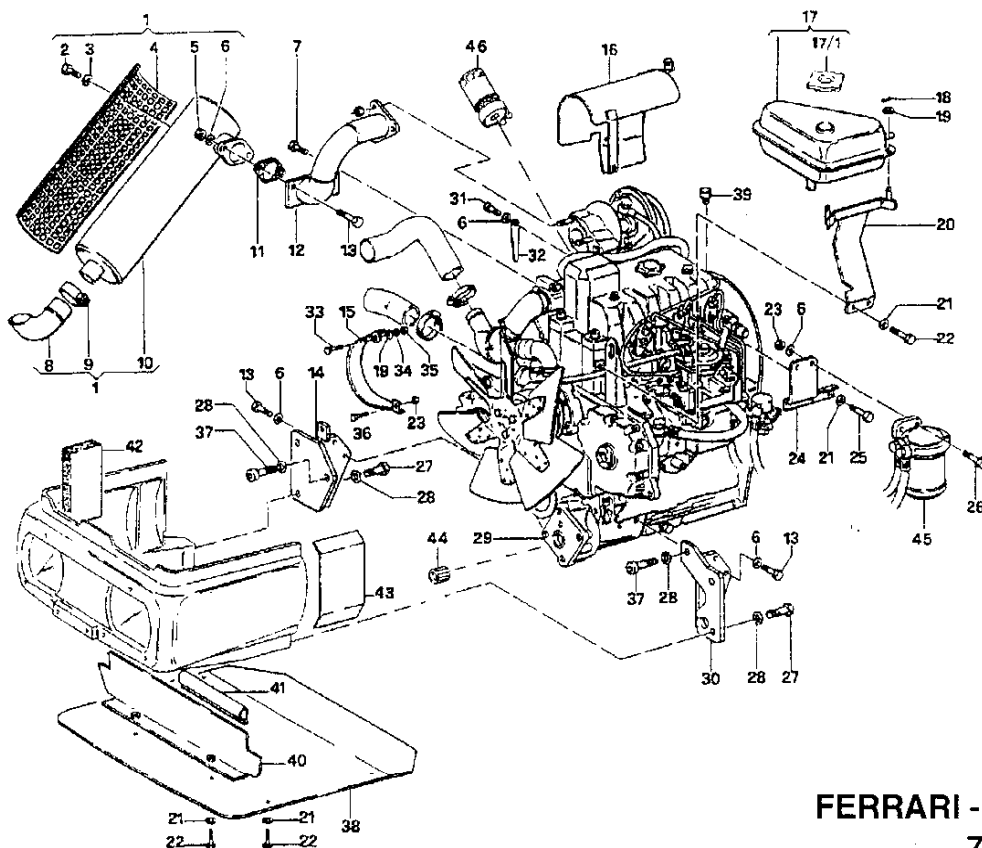

FERRARI - SYSTEM 70 - 75 AR

MOTORE
ENGINE
MOTEUR
MOTOR
MOTOR

★ **PER MOTORE CON FLANGIA GRANDE (SAE 4)**
FOR ENGINE WITH LARGE FLANGE (SAE 4)
POUR MOTEUR AVEC BRIDE LARGE (SAE 4)
FÜR MOTOR MIT GROSSFLANSCH (SAE 4)
PARA MOTOR CON BRIDA GRANDE (SAE 4)

⊙ **PER MOTORE CON FLANGIA PICCOLA (SAE 5)**
FOR ENGINE WITH SMALL FLANGE (SAE 5)
POUR MOTEUR AVEC BRIDE PETITE (SAE 5)
FÜR MOTOR MIT KLEINFLANSCH (SAE 5)
PARA MOTOR CON BRIDA PEQUEÑA (SAE 5)

★ **PER MOTORE INIEZIONE DIRETTA**
FOR DIRECT INJECTION ENGINE
POUR MOTEUR A INJECTION DIRECTE
FÜR MOTOR MIT DIREKTER EINSPRITZUNG
PARA MOTOR DE INYECCION DIRECTA

→ Fino al N°- di Serie
To Serial N°:
Jusqu'au N°- de Série
Bis Serien- Nr.
Hasta la Serie N°:

Dal N°- di Serie →
From Serial N°:
Du N°- de Série
Aus der Serien- Nr.
Desde la Serie N°:

No. pezzo No. piece No. pièce No. bild No. pieza	No. di codice Part No. No. de ref. Code - Nr. No. de codigo	No. pezzo No. piece No. pièce No. bild No. pieza	No. di codice Part No. No. de ref. Code - Nr. No. de codigo	No. pezzo No. piece No. pièce No. bild No. pieza	No. di codice Part No. No. de ref. Code - Nr. No. de codigo
1	581.70478	20	590.70342 (5)	38	590.71795 (2) (4)
2	311.12145	21	84.3570.000 (5)	39	561.71164 *
3	84.3643.060	22	311.12082 (5)	40	590.72078 (4)
4	581.70595	23	81.4632.000	41	581.71228
5	312.21100	24	561.70263	42	581.71229
6	84.3755.000	25	311.11091	43	561.71250
7	311.33600	26	311.12219	44	581.72596
8	581.70586	27	311.12328	45	581.71200
9	581.71581	28	84.3755.000	46	581.71199
10	581.70584	29	581.70272 ⊙		
11	573.70465	29/1	581.71043 ★		
12	511.70261	29/2	41H10000 *		
13	311.12211	30	590.71345 (1) (3)		
14	590.70256	31	86.3149.000		
15	561.70257	32	01.0001.405		
16	590.70347	33	311.12152		
17	84.9500.100	34	314.24084		
17/1	84.9500.110	35	81.4574.000		
18	81.0505.010	36	311.13210		
19	314.11084	37	311.11218		

107/96 (1) 296854 →	170/97 (4) 298680 →
125/96 (2) 297023 →	210/97 (5) → 298966
112/97 (3) 296283 →	

AGGIORNAMENTO
UP-DATING
MODIFICATION
ÄNDERUNG
MODIFICACION

3/00

A7

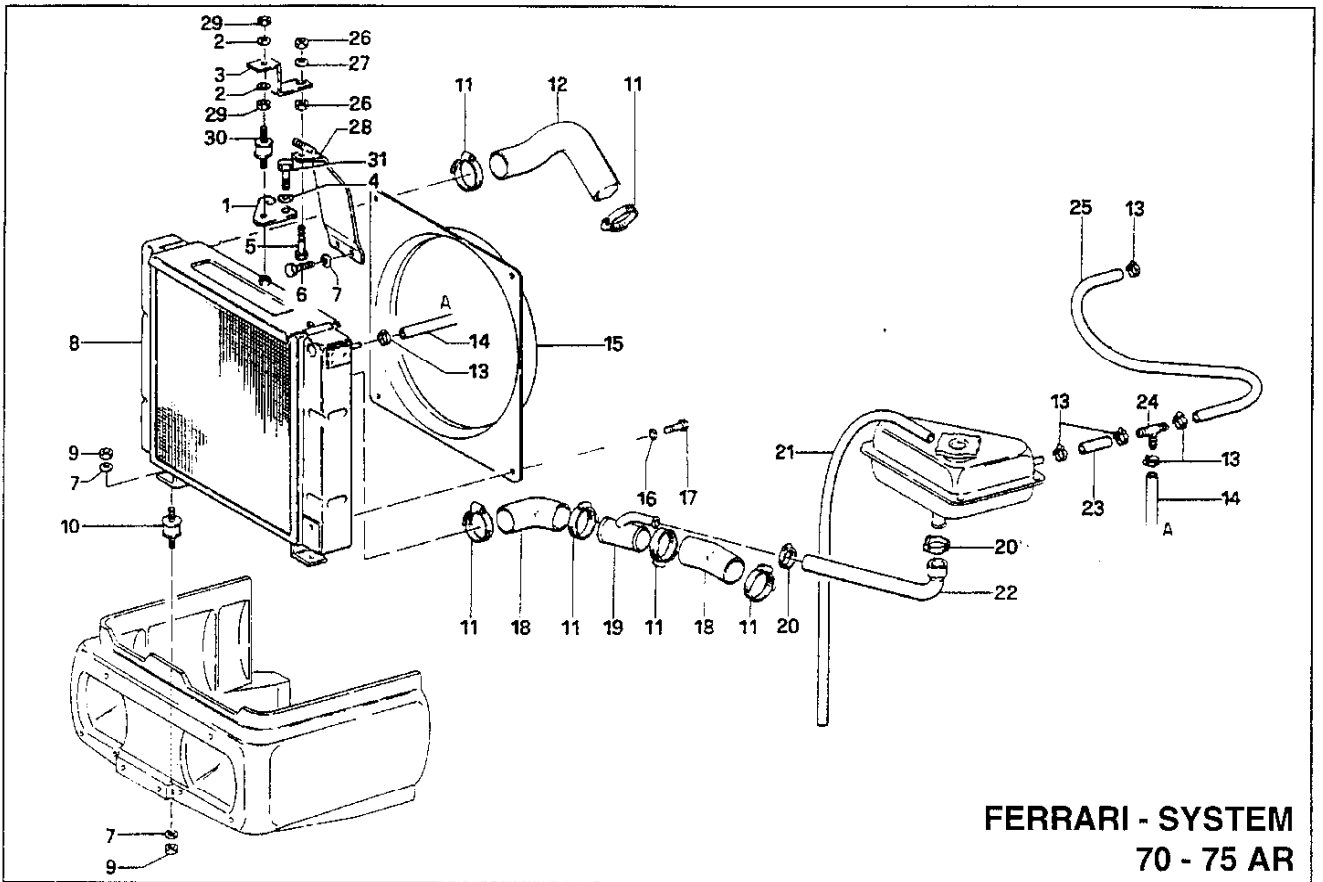

**FERRARI - SYSTEM
70 - 75 AR**

MOTORE
ENGINE
MOTEUR
MOTOR
MOTOR

→ Fino al N° di Serie | Dal N° di Serie →
To Serial Nr. | From Serial Nr.
Jusqu'au Nr. de Série | Du Nr. de Série
Bis Serien - Nr. | Aus der Serien - Nr.
Hasta la Serie Nr. | Desde la Serie Nr.

No. pezzo No. piece No. pièce No. bild No. pieza	No. di codice Part No. No. de ref. Code - Nr. No. de código	No. pezzo No. piece No. pièce No. bild No. pieza	No. di codice Part No. No. de ref. Code - Nr. No. de código	No. pezzo No. piece No. pièce No. bild No. pieza	No. di codice Part No. No. de ref. Code - Nr. No. de código
1	561.71234	21	25.6112.009		
2	84.3570.000	22	551.70338		
3	561.71235	23	580.70874		
4	84.3643.060	24	580.70339		
5	311.12152	25	580.70875		
6	311.12210	26	81.4574.000		
7	84.3755.000	27	84.3643.060		
8	581.70241 (1)	28	590.70343		
9	81.4632.000	29	81.4545.000		
10	84.9211.010	30	84.9206.005		
11	81.7535.000	31	311.12149		
12	551.70193				
13	81.7512.000				
14	580.70873				
15	561.70248				
16	314.11066				
17	311.11090				
18	551.70194				
19	590.70337				
20	81.7519.000				

210/97 → 298966

AGGIORNAMENTO
UP-DATING
MODIFICATION
ÄNDERUNG
MODIFICACION

3/00

A7/2

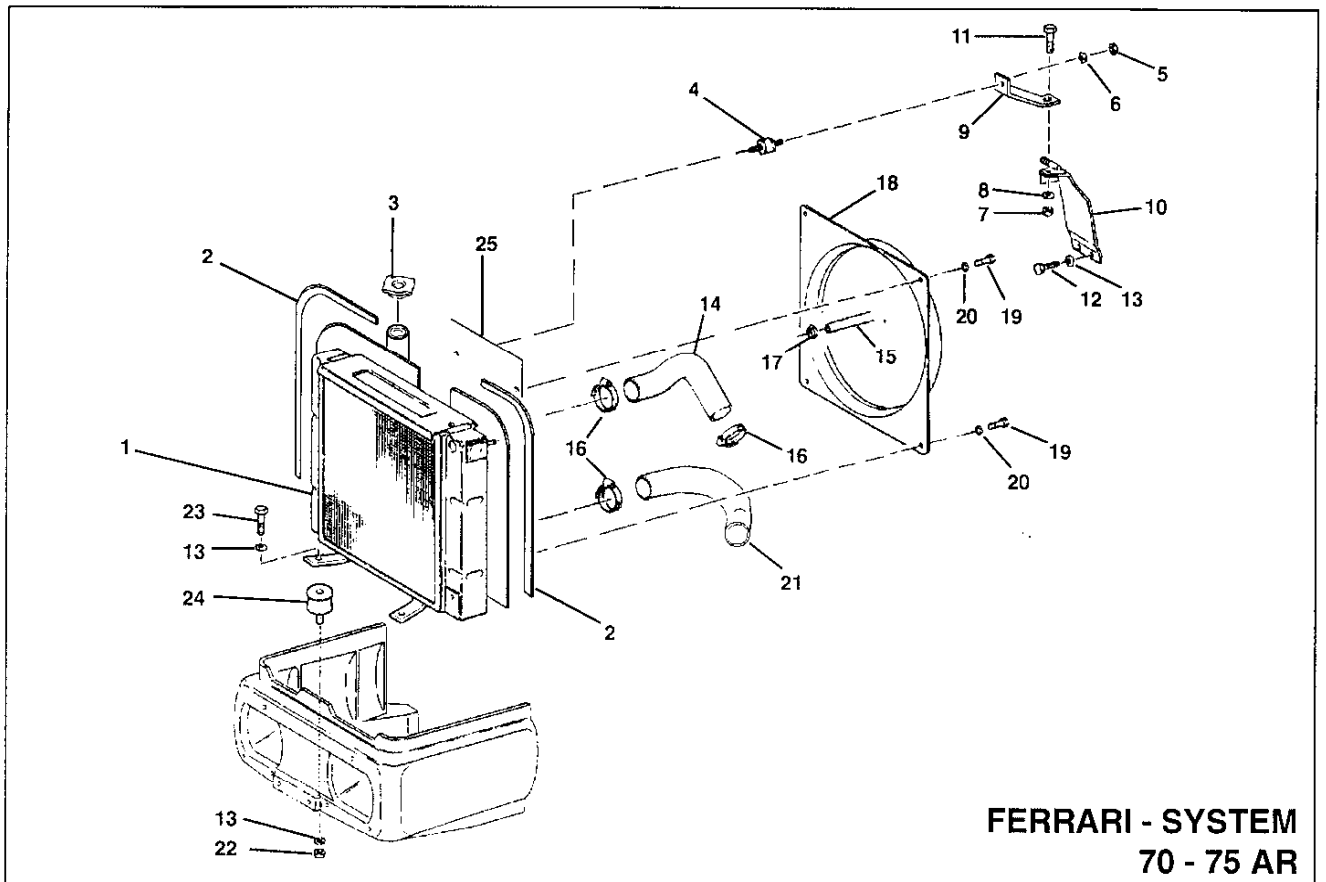

**FERRARI - SYSTEM
70 - 75 AR**

MOTORE
ENGINE
MOTEUR
MOTOR
MOTOR

❖ **VARIANTE PRESA D'ARIA ESTERNA**
EXTERNAL AIR INTAKE VERSION
VARIANTE PRISE D'AIRE EXTERNE
AUSSENBELÜFTUNGSHAUBE AUSFÜHRUNG
VARIANTE TOMA D'AIRE EXTERNA

→ Fino al N° - di Serie / To Serial Nr.
Jusqu'au Nr. de Serie / Du Nr. de Serie
Bis Serien - Nr. / Aus der Serien - Nr.
Hasta la Serie Nr. / Desde la Serie Nr.

No. pezzo No. pièce No. pièce No. bild No. pieza	No. di codice Part No. No. de ref. Code - Nr. No. de código	No. pezzo No. pièce No. pièce No. bild No. pieza	No. di codice Part No. No. de ref. Code - Nr. No. de código	No. pezzo No. pièce No. pièce No. bild No. pieza	No. di codice Part No. No. de ref. Code - Nr. No. de código
1	581.72401 (1)	21	551.72109		
2	581.71229	22	81.4632.000 (3)		
3	84.9500.110	23	311.12208 (3)		
4	84.9206.005	24	590.73404 (3)		
5	81.4545.000	25	561.72927 (2) ❖		
6	84.3570.000				
7	81.4574.000				
8	84.3643.060				
9	561.72263				
10	590.70343				
11	311.12151				
12	311.12210				
13	84.3755.000				
14	551.70191				
15	580.70873				
16	81.7535.000				
17	81.7512.000				
18	581.72420 (1)				
19	311.11090				
20	314.11066				

21/98 (1)					
198/99 (2)					
210/99 (3)	301897 →				

AGGIORNAMENTO
UP-DATING
MODIFICATION
AENDERUNG
MODIFICACION

3/00

A7/3

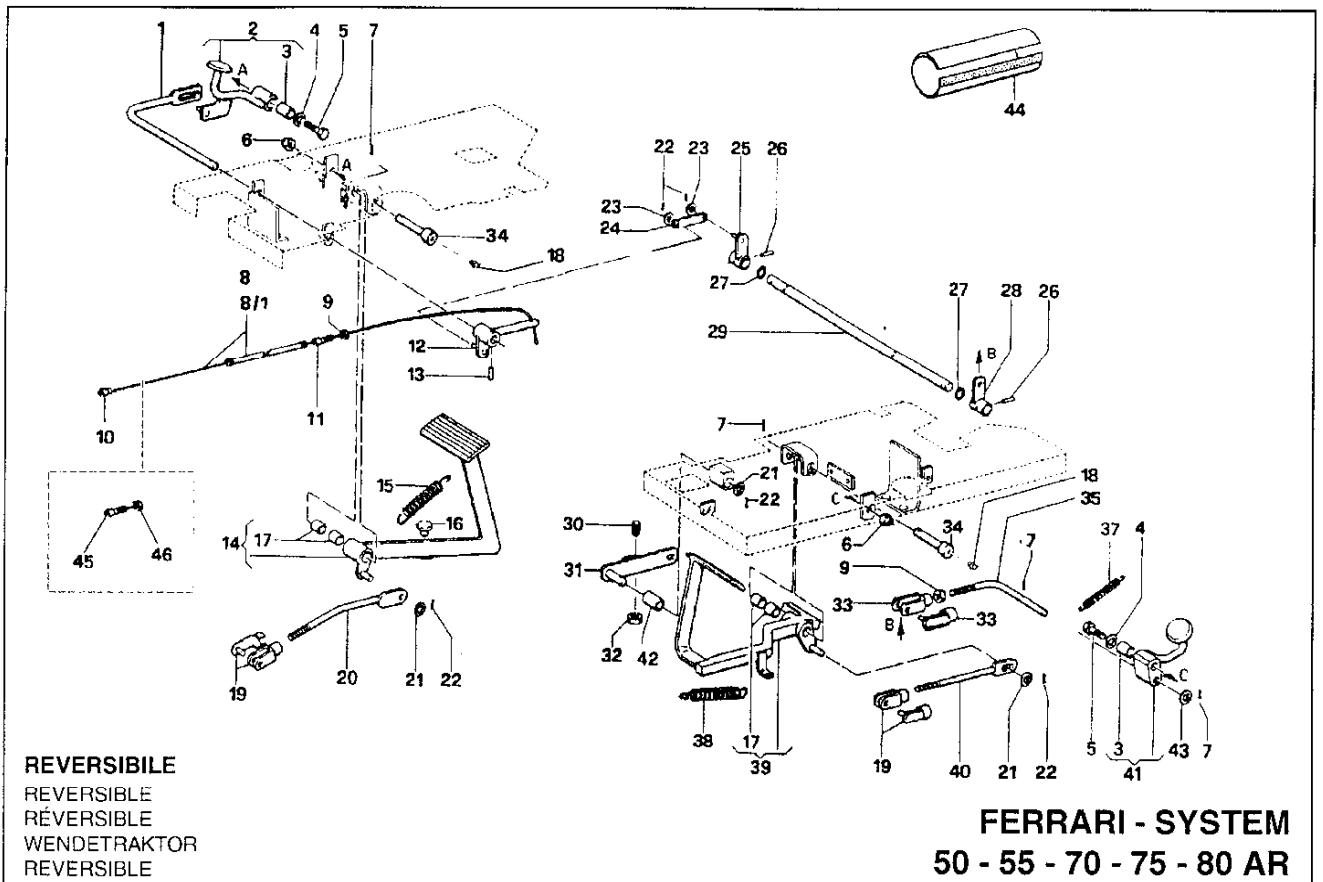

REVERSIBILE

REVERSIBLE
RÉVERSIBLE
WENDETRAKTOR
REVERSIBLE

FERRARI - SYSTEM
50 - 55 - 70 - 75 - 80 AR

ACCELERATORE E STOP MOTORE
ACCELERATOR AND ENGINE STOP DEVICE
ACCELERATEUR ET DISPOSITIF DE STOP MOTEUR
MOTOR-BESCHLEUNIGER UND STOP
ACELERADOR Y DISPOSITIVO DE PARADA MOTOR

→ Fino al N° di Serie / To Serial Nr.
Jusqu'au Nr. de Série / Du Nr. de Série
Bis Serien - Nr. / Hasta la Serie Nr.
Dal N° di Serie → / From Serial Nr.
Du Nr. de Série / Aus der Serien - Nr.
Desde la Serie Nr.

No. pezzo No. pièce No. bild No. pieza	No. di codice Part No. No. de ref. Code - Nr. No. de código	No. pezzo No. pièce No. bild No. pieza	No. di codice Part No. No. de ref. Code - Nr. No. de código	No. pezzo No. pièce No. bild No. pieza	No. di codice Part No. No. de ref. Code - Nr. No. de código
1	590.70928	20	590.73245 (2)	41	590.70927
2	590.70924	21	314.11105	42	80.4015.000
3	80.4051.000	22	81.0510.000	43	84.3640.000
4	561.70372	23	84.3578.010	44	573.71268
5	19.0006.217	24	561.70355	45	85.8007.000 (80)
6	312.41101	25	590.70369	46	81.4535.050 (80)
7	81.0527.000	26	85.1260.030		
8	580.70489 (50-55-70-75)	27	351.21014		
8/1	580.71375 (80)	28	590.70368		
9	312.31080	29	563.70371		
10	580.48002	30	311.00370		
11	85.8021.000	31	590.71055		
12	590.70359	32	81.4689.020		
13	342.13054	33	86.0058.000		
14	590.70307 (1)	34	563.73194 (1)		
15	580.70373	35	561.70925		
16	82.2537.050	37	83.1125.000		
17	581.73195 (1)	38	580.70373		
18	82.6039.000 (1)	39	590.71056		
19	86.0060.000 (2)	40	590.73246 (2)		

99/99 (1) 301191 →
142/99 (2)

AGGIORNAMENTO
UP-DATING
MODIFICATION
AENDERUNG
MODIFICACION

3/00

A8

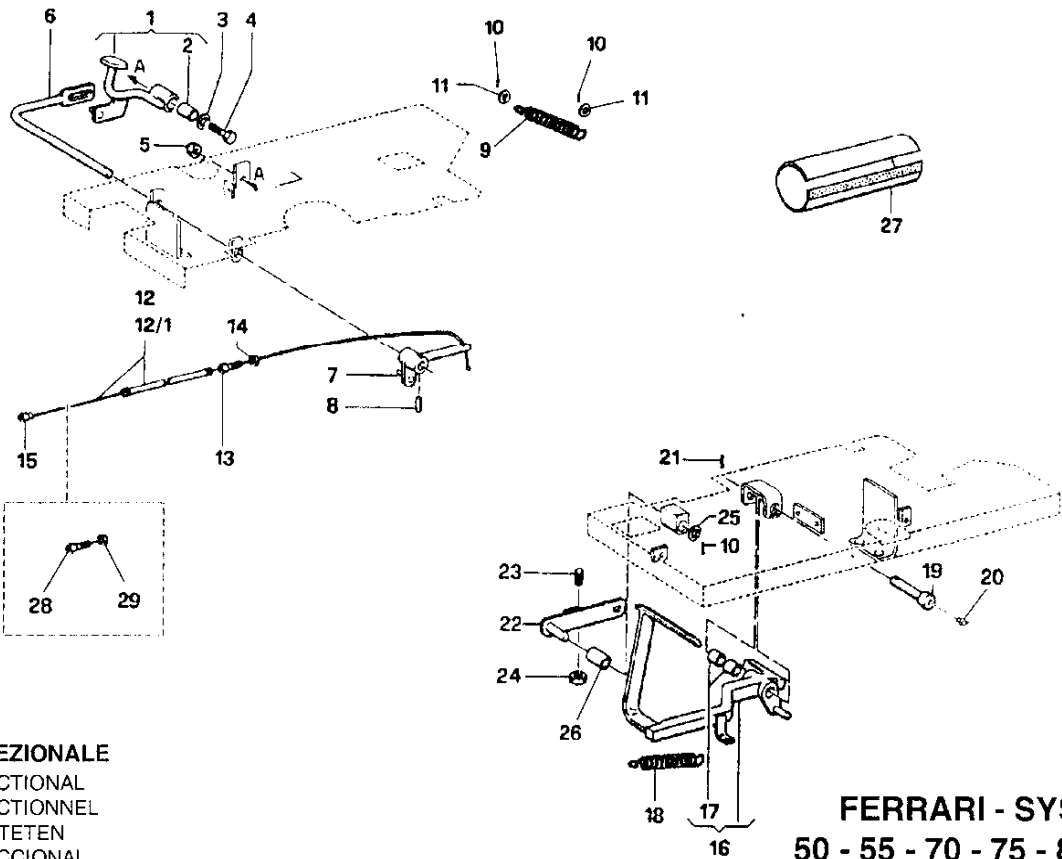

MONODIREZIONALE
 MONODIRECTIONAL
 MONODIRECTIONNEL
 EINGERICHTETEN
 MONODIRECCIONAL

FERRARI - SYSTEM
50 - 55 - 70 - 75 - 80 AR

ACCELERATORE E STOP MOTORE
ACCELERATOR AND ENGINE STOP DEVICE
ACCELERATEUR ET DISPOSITIF DE STOP MOTEUR
MOTOR-BESCHLEUNIGER UND STOP
ACELERADOR Y DISPOSITIVO DE PARADA MOTOR

→ Fino al N° - di Serie | Dal N° - di Serie →
 To Serial Nr. | From Serial Nr.
 Jusqu'au Nr. de Série | Du Nr. de Série
 Bis Serien - Nr. | Aus der Serien - Nr.
 Hasta la Serie Nr. | Desde la Serie Nr.

No. pezzo No. piece No. pièce No. bild No. pieza	No. di codice Part No. No. de ref. Code - Nr. No. de codigo	No. pezzo No. piece No. pièce No. bild No. pieza	No. di codice Part No. No. de ref. Code - Nr. No. de codigo	No. pezzo No. piece No. pièce No. bild No. pieza	No. di codice Part No. No. de ref. Code - Nr. No. de codigo
1	590.70924	20	82.6039.000 (2)		
2	80.4051.000	21	81.0527.000		
3	561.70372	22	590.71055		
4	19.0006.217	23	311.00370		
5	312.41101	24	81.4689.020		
6	590.70928	25	314.11105		
7	590.70359	26	80.4015.000		
8	342.13054	27	573.72345 (1)		
9	83.1125.000	28	85.8007.000 (80)		
10	81.0510.000	29	81.4535.050 (80)		
11	84.3578.010				
12	580.70489 (50-55-70-75)				
12/1	580.71375 (80)				
13	85.8021.000				
14	312.31080				
15	580.48002				
16	590.71056				
17	581.73195 (2)				
18	580.70373				
19	563.73194 (2)				

13/98 (1)
 99/99 (2) 301172→

AGGIORNAMENTO
UP-DATING
MODIFICATION
AENDERUNG
MODIFICACION

3/00

A8/1

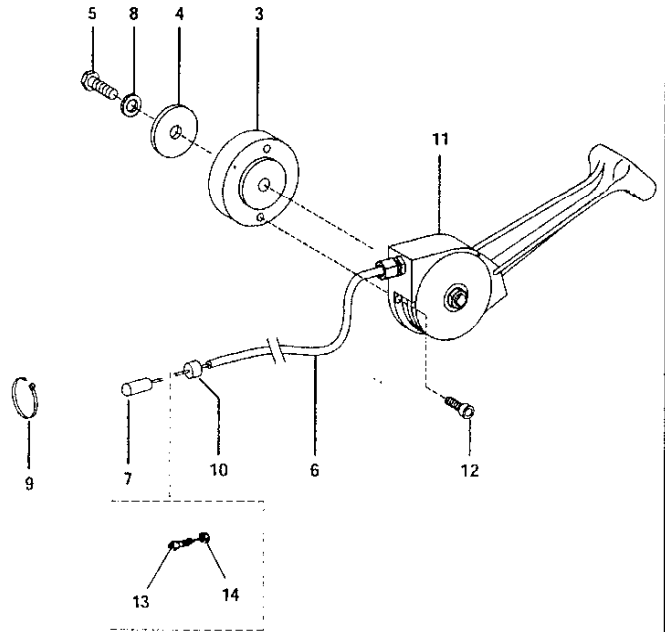
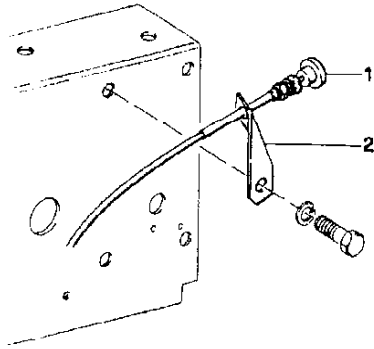

MONODIREZIONALE
 MONODIRECTIONAL
 MONODIRECTIONNEL
 EINGERICHTETEN
 MONODIRECCIONAL

FERRARI - SYSTEM
 50 - 55 - 70 - 75 - 80 AR

ACCELERATORE E STOP MOTORE
 ACCELERATOR AND ENGINE STOP DEVICE
 ACCELERATEUR ET DISPOSITIF DE STOP MOTEUR
 MOTOR-BESCHLEUNIGER UND STOP
 ACELERADOR Y DISPOSITIVO DE PARADA MOTOR

→ Fino al N°-di Serie / To Serial Nr.
 Jusqu'au N°-de Serie / Du Nr. de Série
 Bis Serien- Nr. / Aus der Serien- Nr.
 Hasta la Serie Nr. / Desde la Serie Nr.

No. pezzo No. pièce No. pièce No. bild No. pieza	No. di codice Part No. No. de ref. Code - Nr. No. de código	No. pezzo No. pièce No. pièce No. bild No. pieza	No. di codice Part No. No. de ref. Code - Nr. No. de código	No. pezzo No. pièce No. pièce No. bild No. pieza	No. di codice Part No. No. de ref. Code - Nr. No. de código
1	85.4597.000 (50-55-70-75)				
2	561.70479 (50-55-70-75)				
3	561.71877				
4	561.71883				
5	311.12150				
6	580.73264 (1)				
7	580.48002				
8	84.3643.060				
9	82.5415.050				
10	561.70491				
11	82.8029.070				
12	86.2101.000				
13	85.8007.000 (80)				
14	81.4535.050 (80)				

145/99 (1)

AGGIORNAMENTO
 UP-DATING
 MODIFICATION
 AENDERUNG
 MODIFICACION

3/00

A9/1

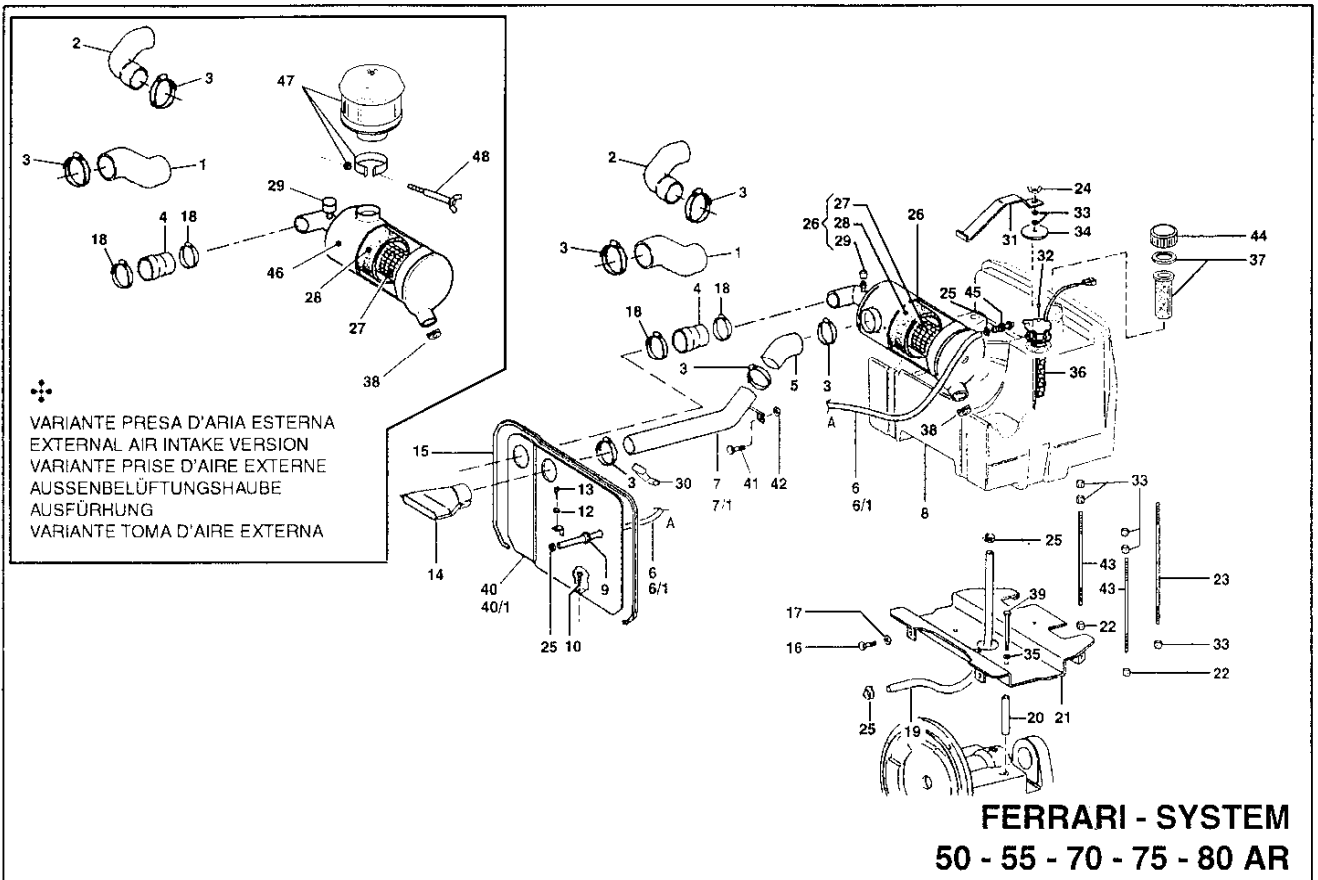

FERRARI - SYSTEM 50 - 55 - 70 - 75 - 80 AR

SERBATOIO CARBURANTE E FILTRO ARIA

AIR FILTER & FUEL TANK

RESERVOIR À CARBURANT ET FILTRE À AIR

BEHÄLTER UND LUFTFILTER

DEPOSITO Y FILTRO DE AIRE

→ Fino al N° di Serie

To Serial Nr.

Jusqu'au Nr. de Série

Bis Serien - Nr.

Hasta la Serie Nr.

Dal N° di Serie →

From Serial Nr.

Du Nr. de Série

Aus der Serien - Nr.

Desde la Serie Nr.

No. pezzo No. piece No. pièce No. bild No. pieza	No. di codice Part No. No. de ref. Code - Nr. No. de código	No. pezzo No. piece No. pièce No. bild No. pieza	No. di codice Part No. No. de ref. Code - Nr. No. de código	No. pezzo No. piece No. pièce No. bild No. pieza	No. di codice Part No. No. de ref. Code - Nr. No. de código
1	551.71245 (80)	18	81.7568.000	38	581.72419
2	551.71782 (50)	19	580.70690	39	311.11218
3	81.7568.100	20	561.70276	40	590.72288 (50-70) (1) (2) (3)
4	551.70196 (70)	21	590.72380 (1)	40/1	590.72404 (80) (1) (2) (3)
5	551.72355 (50-70) (1)	22	81.4585.000 (1)	41	311.12082 (1)
6	580.72951 (50-70) (5)	23	561.70274 (1)	42	84.3570.000 (1)
6/1	580.73569 (80) (5)	24	312.00501 (5)	43	561.72381 (1)
7	590.72356 (50-70) (1)	25	81.7512.000	44	849.50000
7/1	590.72407 (80) (1)	26	581.72359 (1)	45	561.72950 (3)
8	552.72171 (1)	27	581.71027	46	581.73166 (4) ✦
9	581.71901 (50-70) (3)	28	581.71028	47	581.71069 (4) ✦
10	86.2464.050	29	581.73165 (5)	48	590.73184 (4) ✦
11	81.7505.000	30	561.72412 (1)		
12	561.71378 (80)	31	561.72364 (1)		
13	86.1928.001 (50-70)	32	86.1867.000 (6)		
13/1	86.2436.060 (80)	33	81.4574.000 (5)		
14	573.72341 (1)	34	561.70275 (1)		
15	581.71212 (1)	35	84.3755.000		
16	311.12219	36	581.70238		
17	84.3755.000	37	573.71900 (1)		
21/98	(1)				
63/98	(2)				
204/98	(3)				
86/99	(4) 301971 →				
260/99	(5) 302265 →				
33/00	(6)				
				AGGIORNAMENTO UP-DATING MODIFICATION ÄNDERUNG MODIFICACION	3/00
				A10	

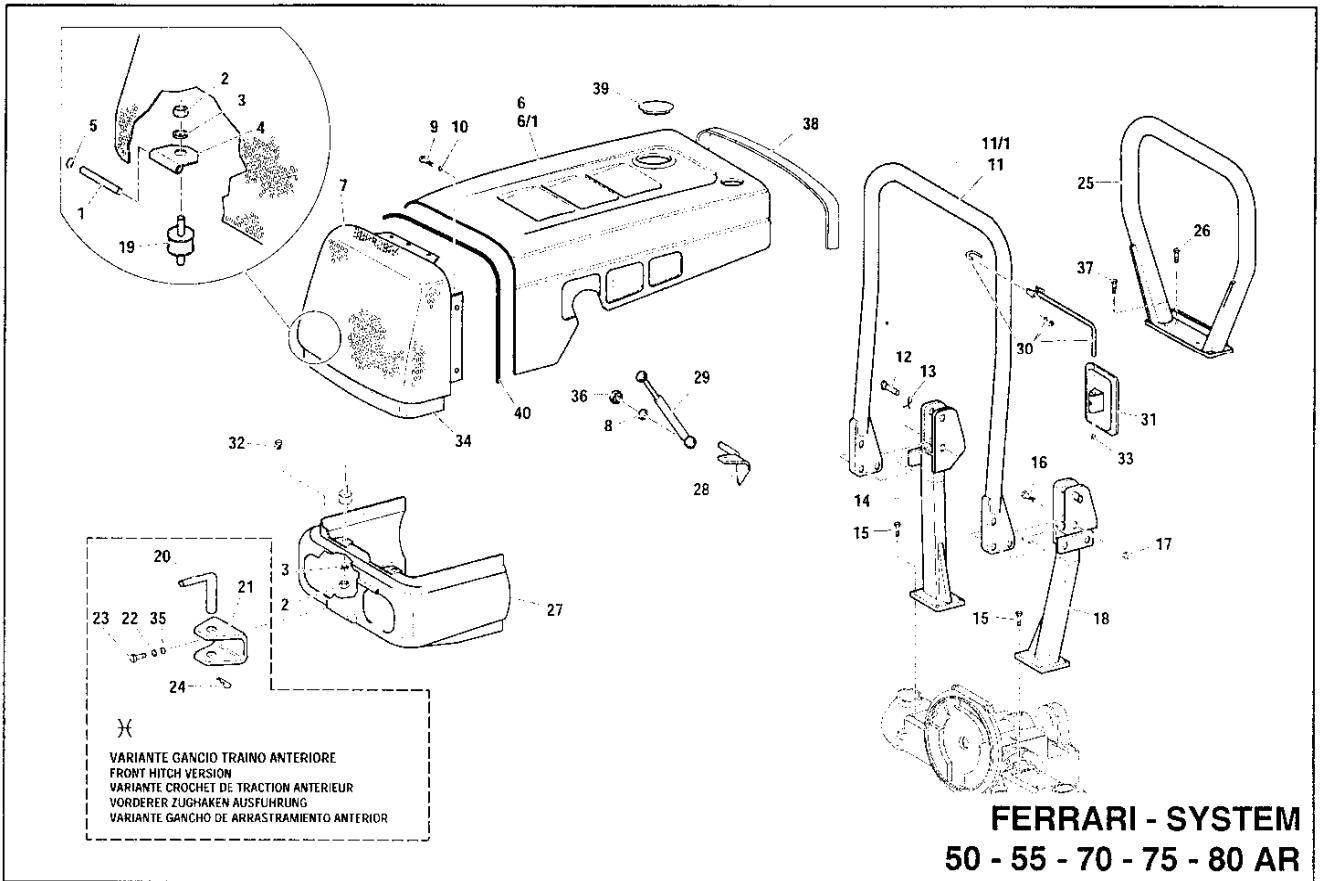

FERRARI - SYSTEM
50 - 55 - 70 - 75 - 80 AR

CARROZZERIA
BODY
CARROSSERIE
KAROSSERIE
CARROCERIA

→ Fino al N° di Serie
 To Serial Nr.
 Jusqu'au Nr. de Serie
 Bis Serien - Nr.
 Hasta la Serie Nr.

Dal N° di Serie →
 From Serial Nr.
 Du Nr. de Serie
 Aus der Serien - Nr.
 Desde la Serie Nr.

No. pezzo No. piece No. pièce No. bild No. pieza	No. di codice Part No. No. de ref. Code - Nr. No. de codigo	No. pezzo No. piece No. pièce No. bild No. pieza	No. di codice Part No. No. de ref. Code - Nr. No. de codigo	No. pezzo No. piece No. pièce No. bild No. pieza	No. di codice Part No. No. de ref. Code - Nr. No. de codigo
1	560.71681	19	84.9211.010	39	581.73006
2	81.4632.000	20	80.8038.050	40	581.71830 (4)
3	84.3755.000	21	561.72048		
4	560.71684	22	84.3921.030		
5	352.11060	23	311.11330		
6	590.73157 (50-55-70-75) (2)	24	85.1486.000		
6/1	590.73158 (80) (3)	25	590.71091		
7	590.73579 (4)	26	311.12265		
8	314.11084	27	511.71874		
9	311.12082	28	590.70532		
10	314.11064	29	581.71868		
11	590.71147(50-55-70-75)	30	590.70591		
11/1	590.71195(80)	31	300.00514		
12	561.71704	32	581.70984		
13	580.70097	33	581.70968		
14	590.70903	34	573.71804 (1)		
15	311.12272	35	314.11050		
16	86.4309.100	36	81.4585.000		
17	312.41140	37	311.12264		
18	590.70902	38	573.71705		

43/99	(1)		
63/99	(2)	301862→	
63/99	(3)	301748→	
266/99	(4)	302707→	

AGGIORNAMENTO
UP-DATING
MODIFICATION
AENDERUNG
MODIFICACION

3/00

A11

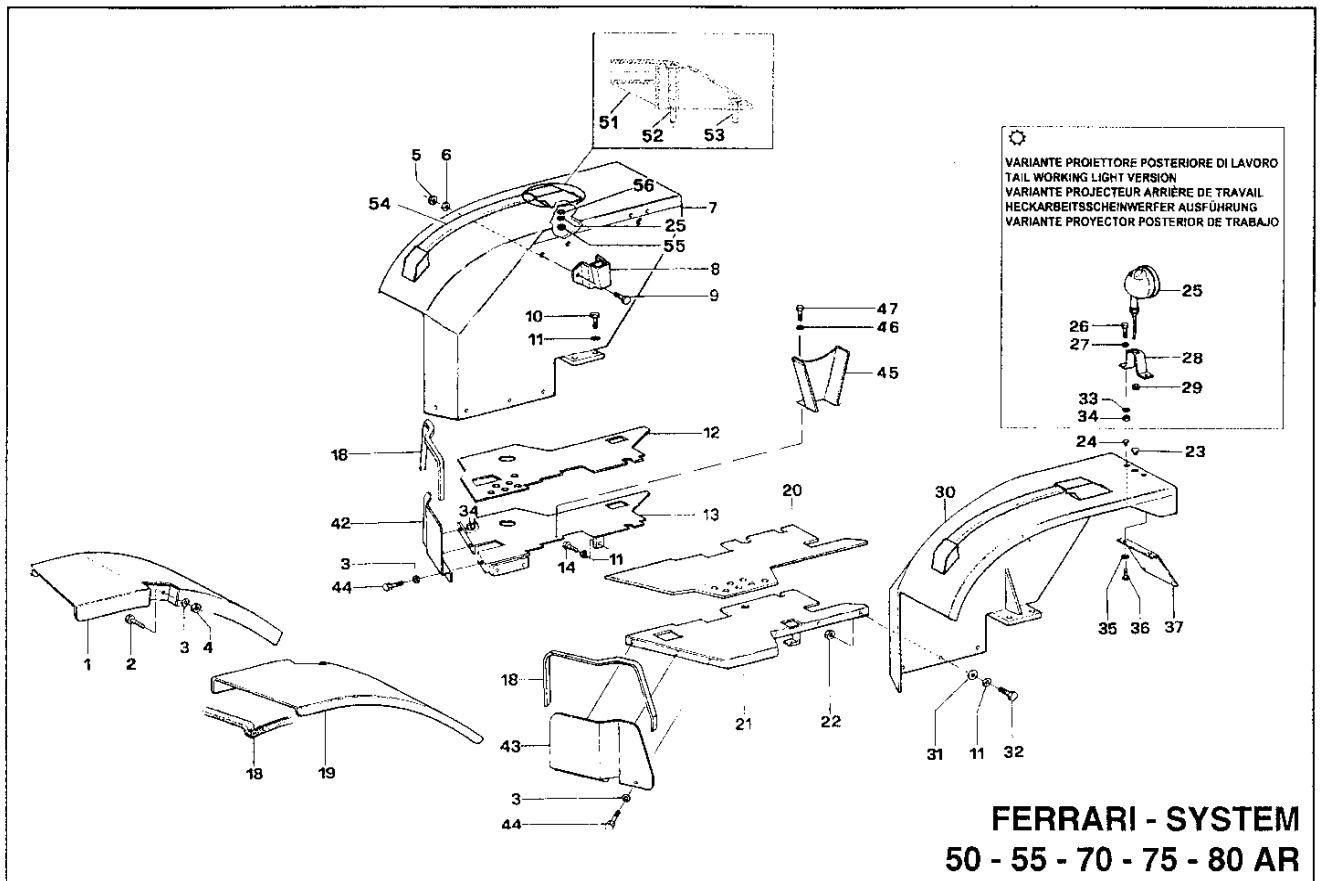

VARIANTE PROIETTORE POSTERIORE DI LAVORO
 TAIL WORKING LIGHT VERSION
 VARIANTE PROJECTEUR ARRIERE DE TRAVAIL
 HECKARBEITSSCHENWERFER AUSFÜHRUNG
 VARIANTE PROYECTOR POSTERIOR DE TRABAJO

FERRARI - SYSTEM 50 - 55 - 70 - 75 - 80 AR

CARROZZERIA
BODY
CARROSSERIE
KAROSSERIE
CARROCERIA

R REVERSIBILE **M MONODIREZIONALE**
 REVERSIBLE MONODIRECTIONAL
 RÉVERSIBLE MONODIRECTIONNEL
 WENDETRAKTOR EINGERICHTETEN
 REVERSIBLE MONODIRECCIONAL

→ Fino al N° di Serie
 To Serial Nr.
 Jusqu'au Nr. de Série
 Bis Serien - Nr.
 Hasta la Serie Nr.

Dal N° di Serie →
 From Serial Nr.
 Du Nr. de Série
 Aus der Serien - Nr.
 Desde la Serie Nr.

No. pezzo No. pièce No. de ref. No. bild No. pieza	No. di codice Part No. Code - Nr. Code - Nr. No. de codigo	No. pezzo No. pièce No. de ref. No. bild No. pieza	No. di codice Part No. Code - Nr. Code - Nr. No. de codigo	No. pezzo No. pièce No. de ref. No. bild No. pieza	No. di codice Part No. Code - Nr. Code - Nr. No. de codigo
1	590.70901	22	81.4573.000	46	84.3578.010 R
2	311.12146	23	581.70984	47	86.1998.000 R
3	84.3643.060	24	85.2516.050 (1)	51	550.72935 (2)
4	81.4573.000	25	82.5493.000 ⚙	52	311.12097 (2)
5	81.4632.000	26	86.2488.000 ⚙	53	311.12089 (2)
6	314.11105	27	84.3643.060 ⚙	54	561.72939 (2)
7	590.73179 (2)	28	19.0035.152 ⚙	55	312.11060 (2)
8	590.70592	29	84.5414.000 ⚙	56	314.11066 (2)
9	86.3112.000	30	590.73180 (2)		
10	86.3276.000	31	314.11084		
11	84.3755.000	32	311.11151		
12	573.70974 R	33	84.3708.000 ⚙		
12/1	573.72236 M (2)	34	81.4574.000 ⚙		
13	590.71284	35	84.3570.000		
14	86.3254.000	36	311.12090		
18	25.6808.000	37	590.70570		
19	590.70900	42	561.71149		
20	573.70973 R	43	561.71092		
20/1	573.72237 M (2)	44	311.12148		
21	590.70941	45	590.71266 R		

71/99 (1)
 84/99 (2)

AGGIORNAMENTO
 UP-DATING
 MODIFICATION
 AENDERUNG
 MODIFICACION

3/00

A12

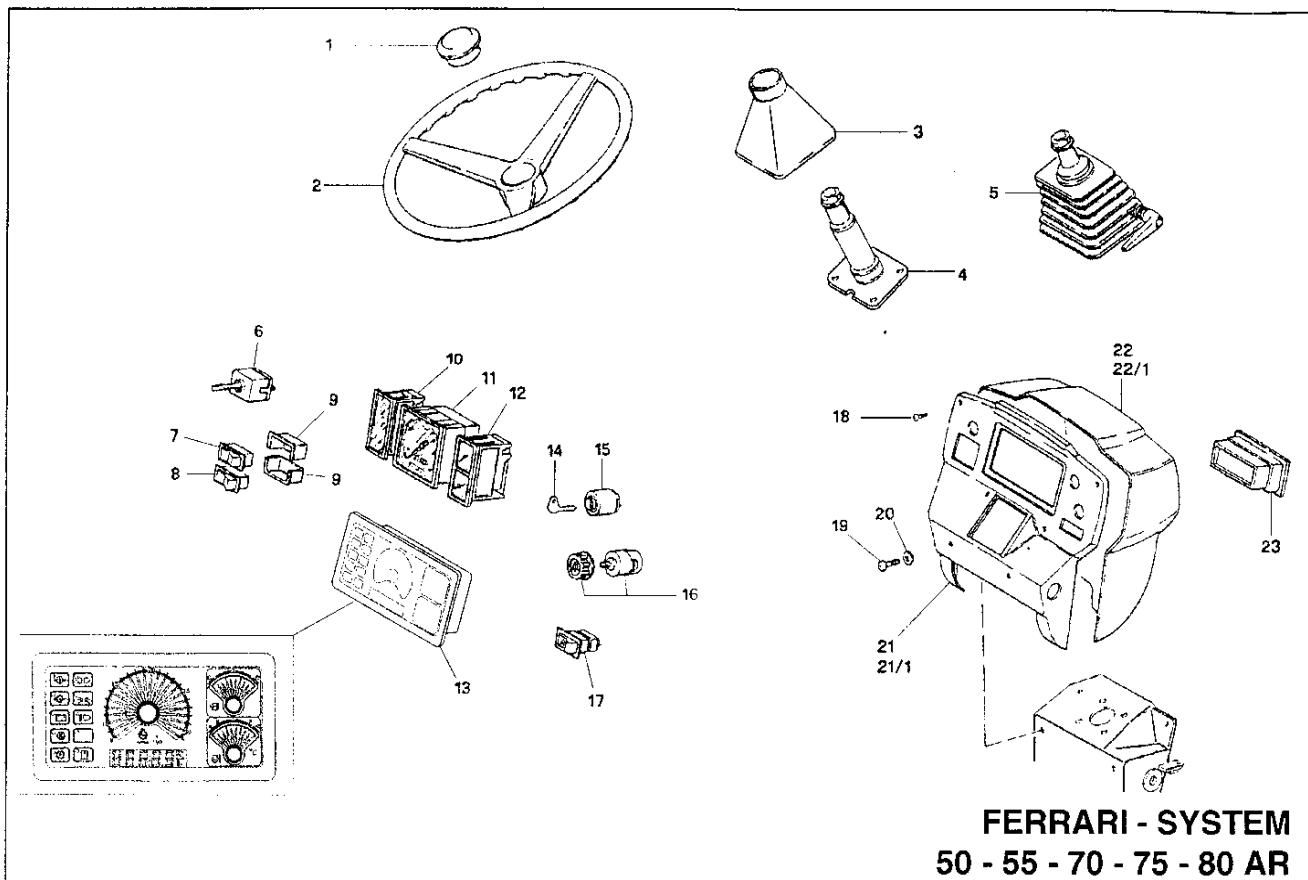

FERRARI - SYSTEM
50 - 55 - 70 - 75 - 80 AR

CARROZZERIA
BODY
CARROSSERIE
KAROSSERIE
CARROCERIA

R REVERSIBILE
REVERSIBLE
RÉVERSIBLE
WENDETRAKTOR
REVERSIBLE

M MONODIREZIONALE
MONODIRECTIONAL
MONODIRECTIONNEL
EINGERICHTETEN
MONODIRECCIONAL

→ Fino al N°-di Serie
To Serial Nr.
Jusqu'au Nr. de Série
Bis Serien - Nr.
Hasta la Serie Nr.

Dal N°-di Serie →
From Serial Nr.
Du Nr. de Série
Aus der Serien - Nr.
Desde la Serie Nr.

No. pezzo No. piece No. pièce No. bild No. pieza	No. di codice Part No. No. de ref. Code - Nr. No. de código		No. pezzo No. piece No. pièce No. bild No. pieza	No. di codice Part No. No. de ref. Code - Nr. No. de código		No. pezzo No. piece No. pièce No. bild No. pieza	No. di codice Part No. No. de ref. Code - Nr. No. de código
1	86.5031.010		21	552.71643	☑		
2	86.5031.000		21/1	552.72576	⊗		
3	573.72600	M	22	552.71852	M		
4	86.5475.000	M	22/1	552.71644	R		
5	86.5474.000	R	23	581.70453			
6	82.5436.000						
7	581.70345						
8	581.70344						
9	581.70376						
10	581.70235	☑					
11	581.70237	☑					
12	581.70236	☑					
13	581.72277	⊗					
14	580.45806						
15	300.00614						
16	82.5436.003						
17	82.5115.010						
18	315.10053						
19	86.2479.020						
20	314.11084						

☑ **STRUMENTAZIONE STANDARD**
STANDARD INSTRUMENTATION
INSTRUMENT STANDARD
STANDARD INSTRUMENTIERUNG
INSTRUMENTACION STANDARD

⊗ **STRUMENTAZIONE ELETTRONICA**
ELECTRONIC INSTRUMENTATION
INSTRUMENT ÉLECTRONIQUE
ELEKTRONISCHE INSTRUMENTIERUNG
INSTRUMENTACION ELECTRONICA

AGGIORNAMENTO
UP-DATING
MODIFICATION
ÄNDERUNG
MODIFICACION

3/00

A13

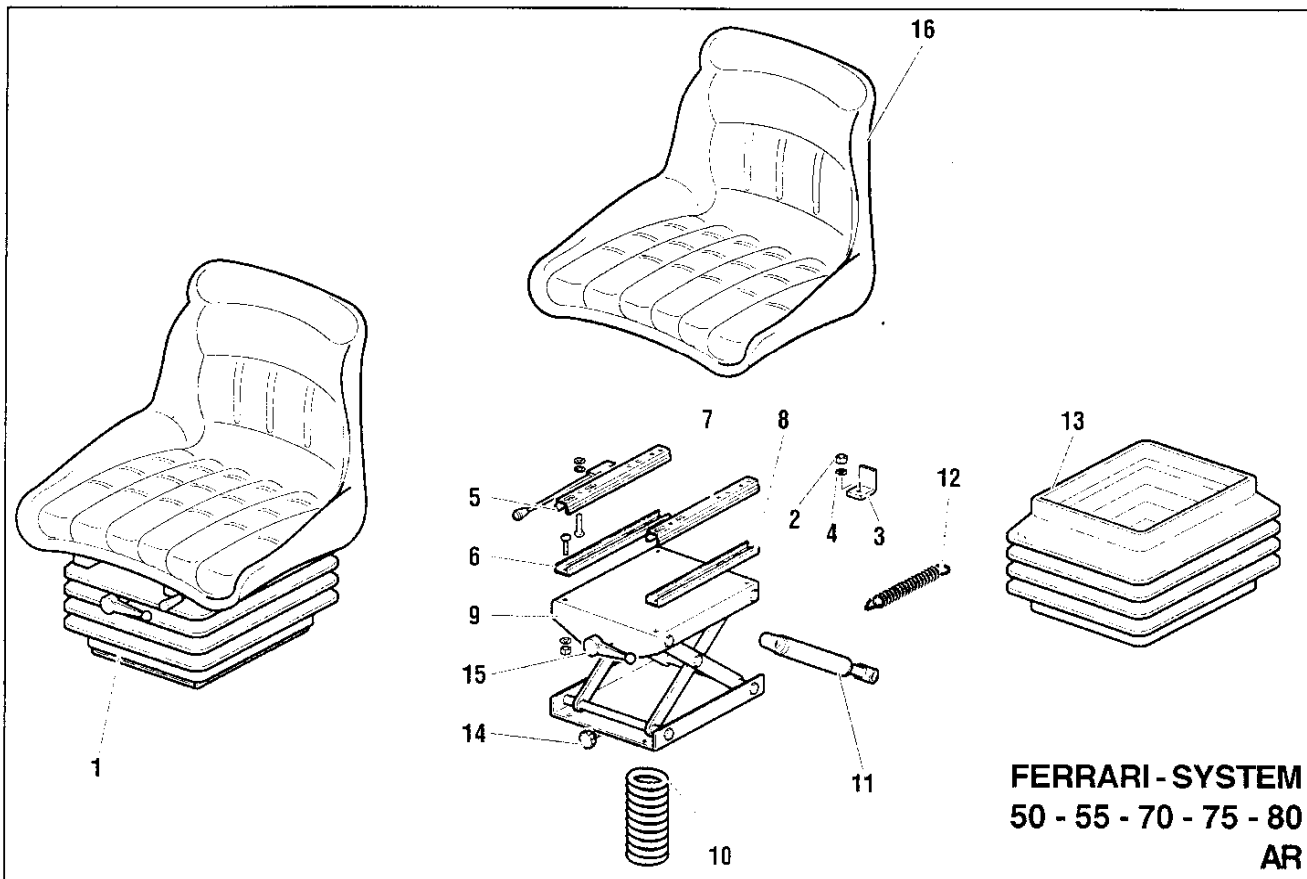

SEDILE (SEAT)

SEAT (SEAT)
 SIEGE (SEAT)
 FAHRESITZ (SEAT)
 ASIENTO (SEAT)

→ Fino al N°- di Serie | Dal N°- di Serie →
 To Serial Nr. | From Serial Nr.
 Jusqu'au Nr. de Série | Du Nr. de Série
 Bis Serien - Nr. | Aus der Serien - Nr.
 Hasta la Serie Nr. | Desde la Serie Nr.

No. pezzo No. pièce No. pièce No. bild No. pieza	No. di codice Part No. No. de ref. Code - Nr. No. de código	No. pezzo No. pièce No. pièce No. bild No. pieza	No. di codice Part No. No. de ref. Code - Nr. No. de código	No. pezzo No. pièce No. pièce No. bild No. pieza	No. di codice Part No. No. de ref. Code - Nr. No. de código
1	581.70440	580022 (E.S.)			
2	81.4569.000				
3	561.70791				
4	314.11084				
5	599.00172				
6	599.00173				
7	599.00174				
8	599.00175				
9	599.00163				
10	599.00168				
11	599.00169				
12	599.00167				
13	599.00170				
14	599.00166				
15	599.00165				
16	599.00171	580022 (E.S.)			

AGGIORNAMENTO
 UP-DATING
 MODIFICATION
 AENDERUNG
 MODIFICACION

3/00

A14

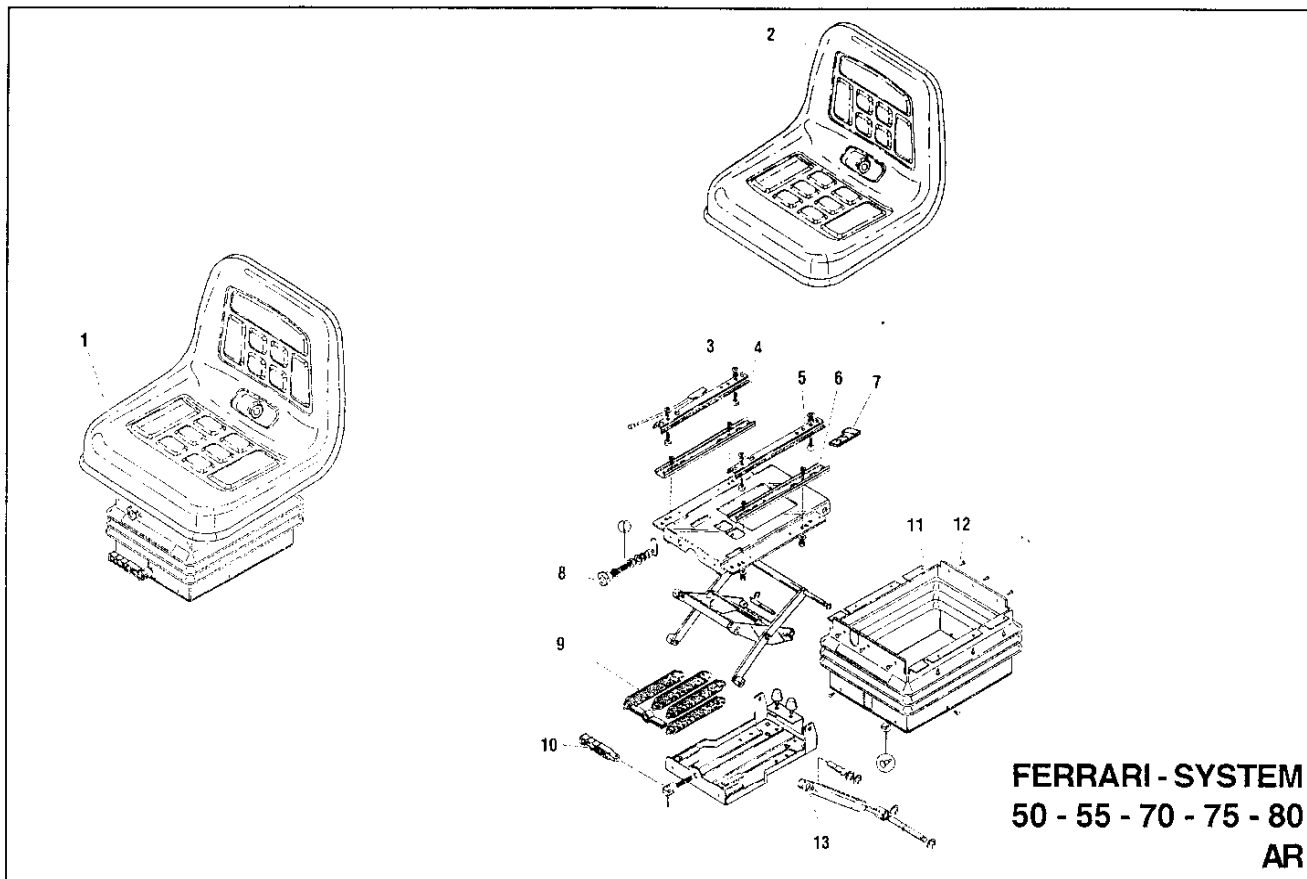

FERRARI - SYSTEM
50 - 55 - 70 - 75 - 80
AR

SEDILE (MT)
SEAT (MT)
SIEGE (MT)
FAHRESITZ (MT)
ASIENTO (MT)

→ Fino al N°- di Serie →
 To Serial Nr.
 Jusqu'au Nr. de Serie
 Bis Serien - Nr.
 Hasta la Serie Nr.

Dal N°- di Serie →
 From Serial Nr.
 Du Nr. de Série
 Aus der Serien - Nr.
 Desde la Serie Nr.

No. pezzo No. piece No. pièce No. bild No. pieza	No. di codice Part No. No. de ref. Code - Nr. No. de código	No. pezzo No. piece No. pièce No. bild No. pieza	No. di codice Part No. No. de ref. Code - Nr. No. de código	No. pezzo No. piece No. pièce No. bild No. pieza	No. di codice Part No. No. de ref. Code - Nr. No. de código
1	581.70995 (GT60)				
2	599.00162 (GT60)				
3	599.00161				
4	599.00152				
5	599.00160				
6	599.00157				
7	590.71241				
8	599.00153				
9	599.00154				
10	599.00155				
11	599.00159				
12	599.00158				
13	599.00156				

AGGIORNAMENTO
 UP-DATING
 MODIFICATION
 AENDERUNG
 MODIFICACION

3/00

A15

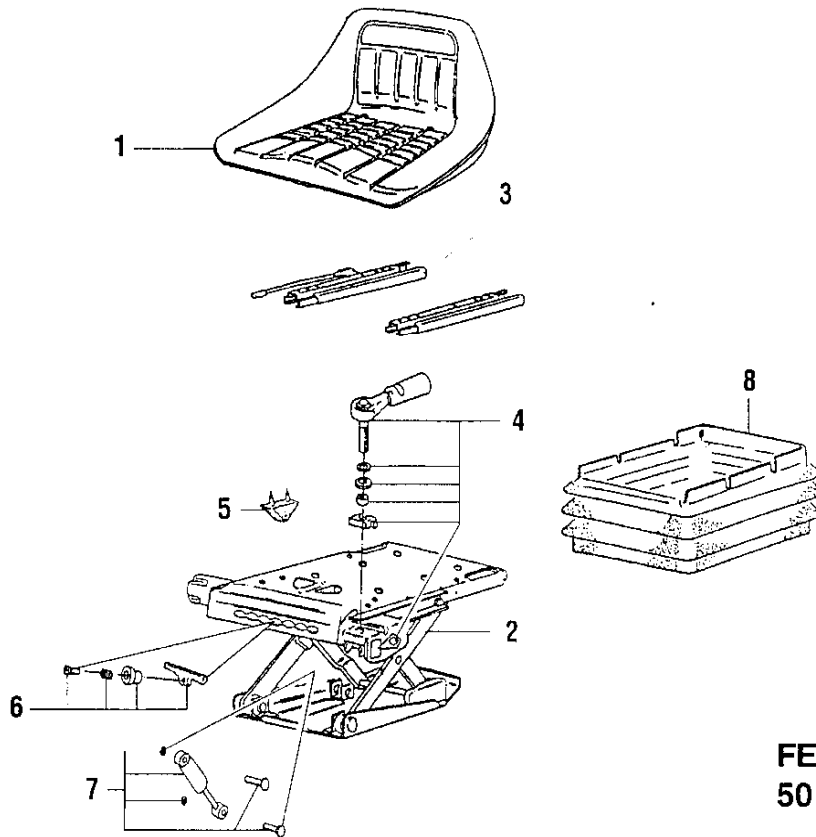

FERRARI - SYSTEM
50 - 55 - 70 - 75 - 80
AR

SEDILE (KAB)

SEAT (KAB)

SIEGE (KAB)

FAHRESITZ (KAB)

ASIENTO (KAB)

→ Fino al N°- di Serie
 To Serial Nr.
 Jusqu'au Nr. de Série
 Bis Serien - Nr.
 Hasta la Serie Nr.

→ Dat N°- di Serie
 From Serial Nr.
 Du Nr. de Série
 Aus der Serien - Nr.
 Desde la Serie Nr.

No. pezzo No. pièce No. pièce No. bild No. pieza	No. di codice Part No. No. de ref. Code - Nr. No. de código	No. pezzo No. pièce No. pièce No. bild No. pieza	No. di codice Part No. No. de ref. Code - Nr. No. de código	No. pezzo No. pièce No. pièce No. bild No. pieza	No. di codice Part No. No. de ref. Code - Nr. No. de código
--	---	--	---	--	---

1	15.0036.216				
2	15.0036.219				
3	581.73437	(1)			
4	599.00183				
5	599.00184				
6	599.00185				
7	599.00186				
8	599.00187				

215/99 (1)

AGGIORNAMENTO
 UP-DATING
 MODIFICATION
 AENDERUNG
 MODIFICACION

3/00

A16

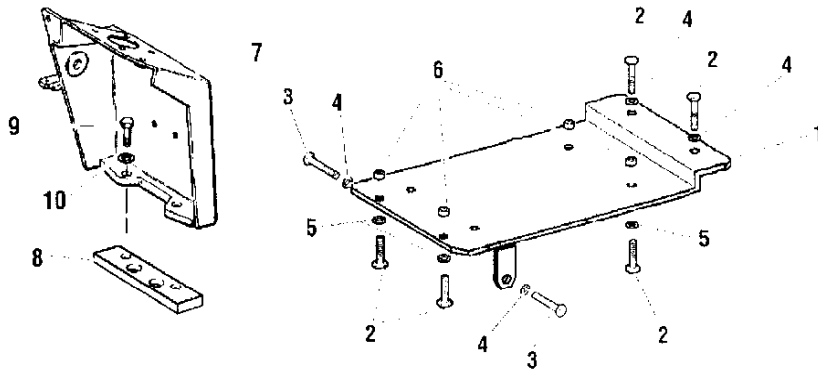
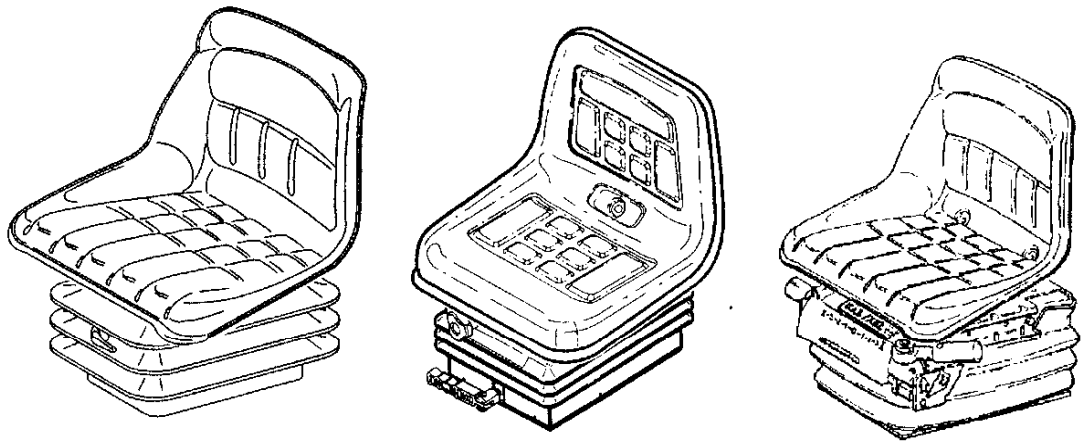

FERRARI - SYSTEM
50 - 55 - 70 - 75 - 80
AR

VERSIONE MONODIREZIONALE CON MARTINETTI ESTERNI

MONODIRECTIONAL WITH EXTERNAL LIFT
 MONODIRECTIONNEL AVEC VERINS EXTERIEURS
 EINGERICHTETEN MIT AUSSEN-WINDEN
 MONODIRECCIONAL CON MARTINETTES ESTERNO

→ Fino al N°- di Serie To Serial Nr.
 Jusqu'au Nr. de Serie Bis Serien - Nr.
 Hasta la Serie Nr.

Dal N°- di Serie → From Serial Nr.
 Du Nr. de Serie Aus der Serien - Nr.
 Desde la Serie Nr.

No. pezzo No. pièce No. pièce No. bild No. pieza	No. di codice Part No. No. de ref. Code - Nr. No. de código	No. pezzo No. pièce No. pièce No. bild No. pieza	No. di codice Part No. No. de ref. Code - Nr. No. de código	No. pezzo No. pièce No. pièce No. bild No. pieza	No. di codice Part No. No. de ref. Code - Nr. No. de código
1	590.72636 (1)				
2	86.2488.000				
3	311.12150				
4	84.3643.060				
5	314.11084				
6	81.4569.000				
7	590.72974 (2)				
8	561.72495				
9	311.12211				
10	84.3755.000				
22/98	(1)				
241/98	(2)				
				AGGIORNAMENTO UP-DATING MODIFICATION AENDERUNG MODIFICACION	3/00
A17					

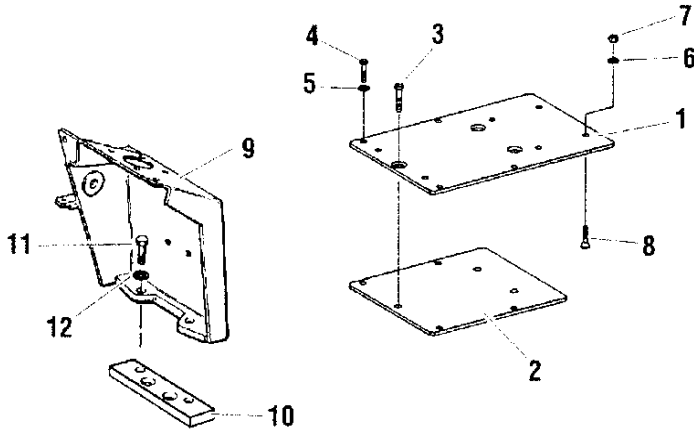
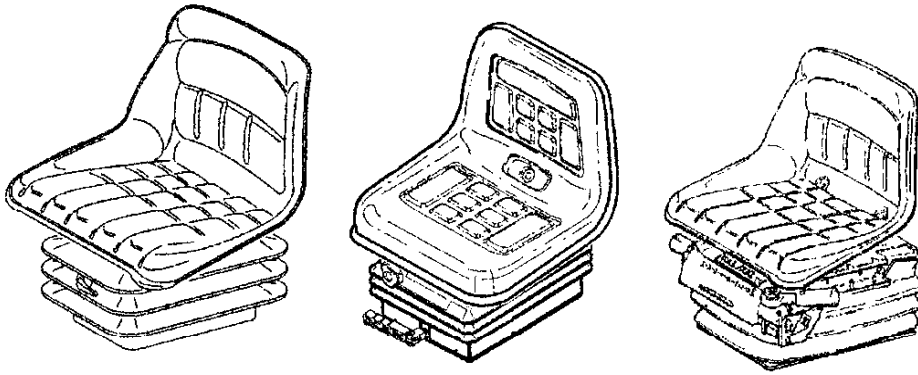

FERRARI-SYSTEM
50 - 55 - 70 - 75 - 80
AR

VERSIONE MONODIREZIONALE CON SOLLEVATORE "MITA"

MONODIRECTIONAL WITH "MITA" LIFTER
 MONODIRECTIONNEL AVEC ELEVATEUR "MITA"
 EINGERICHTETEN MIT "MITA" HEBER
 MONODIRECCIONAL CON ELEVADOR "MITA"

→ Fino al N°- di Serie
 To Serial Nr.
 Jusqu'au Nr. de Série
 Bis Serien - Nr.
 Hasta la Serie Nr.

→ Dal N°- di Serie
 From Serial Nr.
 Du Nr. de Série
 Aus der Serien - Nr.
 Desde la Serie Nr.

No. pezzo No. piece No. pièce No. bild No. pieza	No. di codice Part No. No. de ref. Code - Nr. No. de código	No. pezzo No. piece No. pièce No. bild No. pieza	No. di codice Part No. No. de ref. Code - Nr. No. de código	No. pezzo No. piece No. pièce No. bild No. pieza	No. di codice Part No. No. de ref. Code - Nr. No. de código
--	---	--	---	--	---

1	561.72291				
2	561.72290				
3	311.12900				
4	86.2488.000				
5	84.3643.060				
6	314.11084				
7	81.4569.000				
8	311.32566				
9	590.72974 (2)				
10	561.72495 (1)				
11	311.12211				
12	84.3755.000				

52/98 (1)	241/98 (2)			AGGIORNAMENTO UP-DATING MODIFICATION AENDERUNG MODIFICACION	3/00
				A17/1	

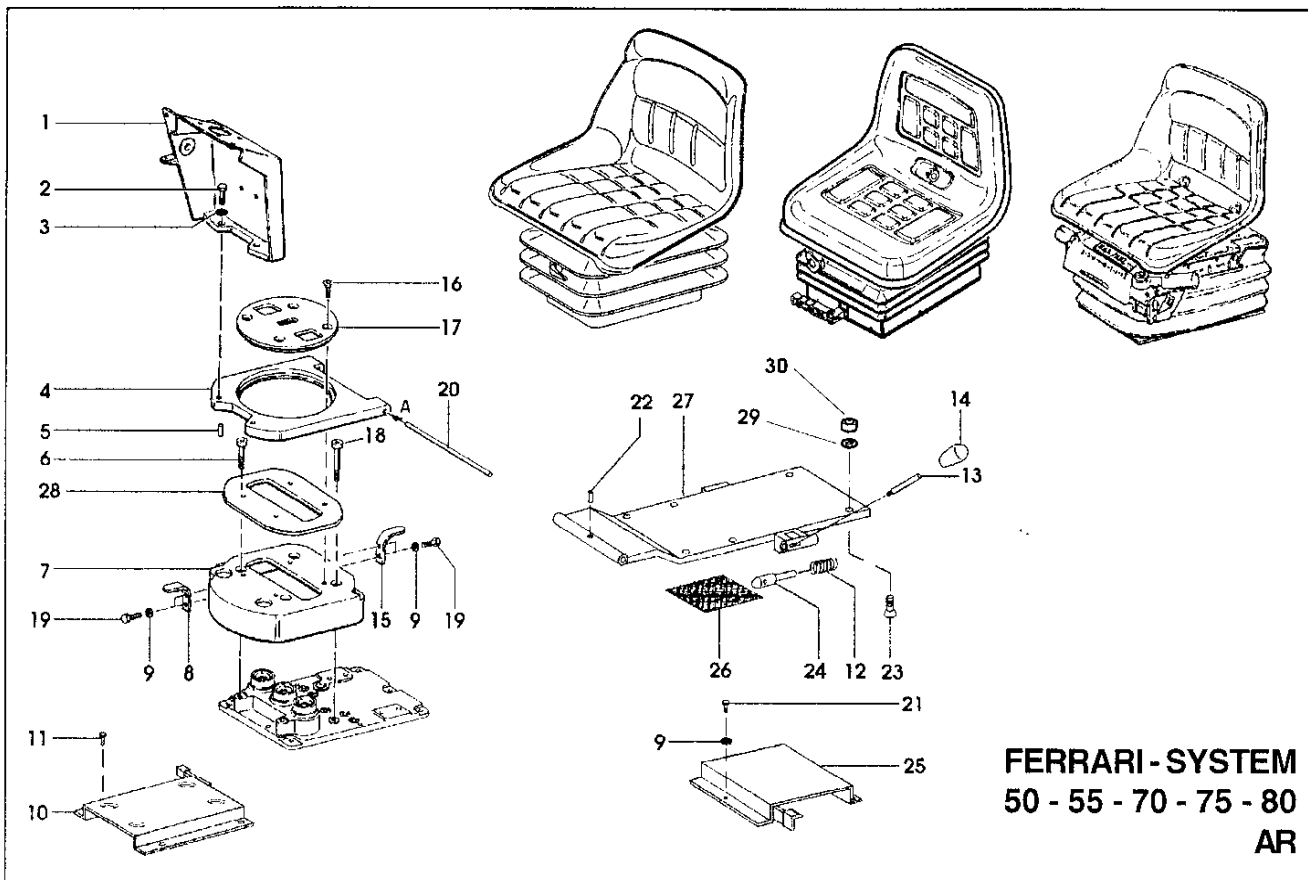

FERRARI-SYSTEM
50 - 55 - 70 - 75 - 80
AR

VERSIONE REVERSIBILE CON MARTINETTI ESTERNI

REVERSIBLE WITH EXTERNAL LIFT
 RÉVERSIBLE AVEC VERINS EXTERIEURS
 WENDETRAKTOR MIT AUSSSEN WINDEN
 REVERSIBLE CON MARTINETTES ESTERNO

→ Fino al N° di Serie To Serial Nr. / Jusqu'au Nr. de Série Bis Serien - Nr. / Hasta la Serie Nr.
 Dal N° di Serie From Serial Nr. / Du Nr. de Série Aus der Serien - Nr. / Desde la Serie Nr. →

No. pezzo No. piece No. pièce No. bild No. pieza	No. di codice Part No. No. de ref. Code - Nr. No. de código	No. pezzo No. piece No. pièce No. bild No. pieza	No. di codice Part No. No. de ref. Code - Nr. No. de código	No. pezzo No. piece No. pièce No. bild No. pieza	No. di codice Part No. No. de ref. Code - Nr. No. de código
--	---	--	---	--	---

1	590.72975 (3)	21	86.2488.000		
2	311.12219	22	85.1032.000		
3	84.3755.000	23	311.32566		
4	512.70149	24	563.71222		
5	85.1318.000	25	590.71217		
6	311.52100	26	573.70321		
7	511.70093	27	590.71213 (1)		
8	590.73111 (4)	28	580.72972 (2)		
9	84.3643.060	29	314.11084		
10	590.71224	30	81.4569.000		
11	86.2728.000				
12	580.70390				
13	561.71237				
14	83.7521.000				
15	590.73112 (4)				
16	86.3350.000				
17	512.70056				
18	311.52102				
19	86.2495.010				
20	561.70391				

30/98 (1)				AGGIORNAMENTO UP-DATING MODIFICATION AENDERUNG MODIFICACION	3/00
217/98 (2)	300605 →				
241/98 (3)					
54/99 (4)	302327 →				

A17/2

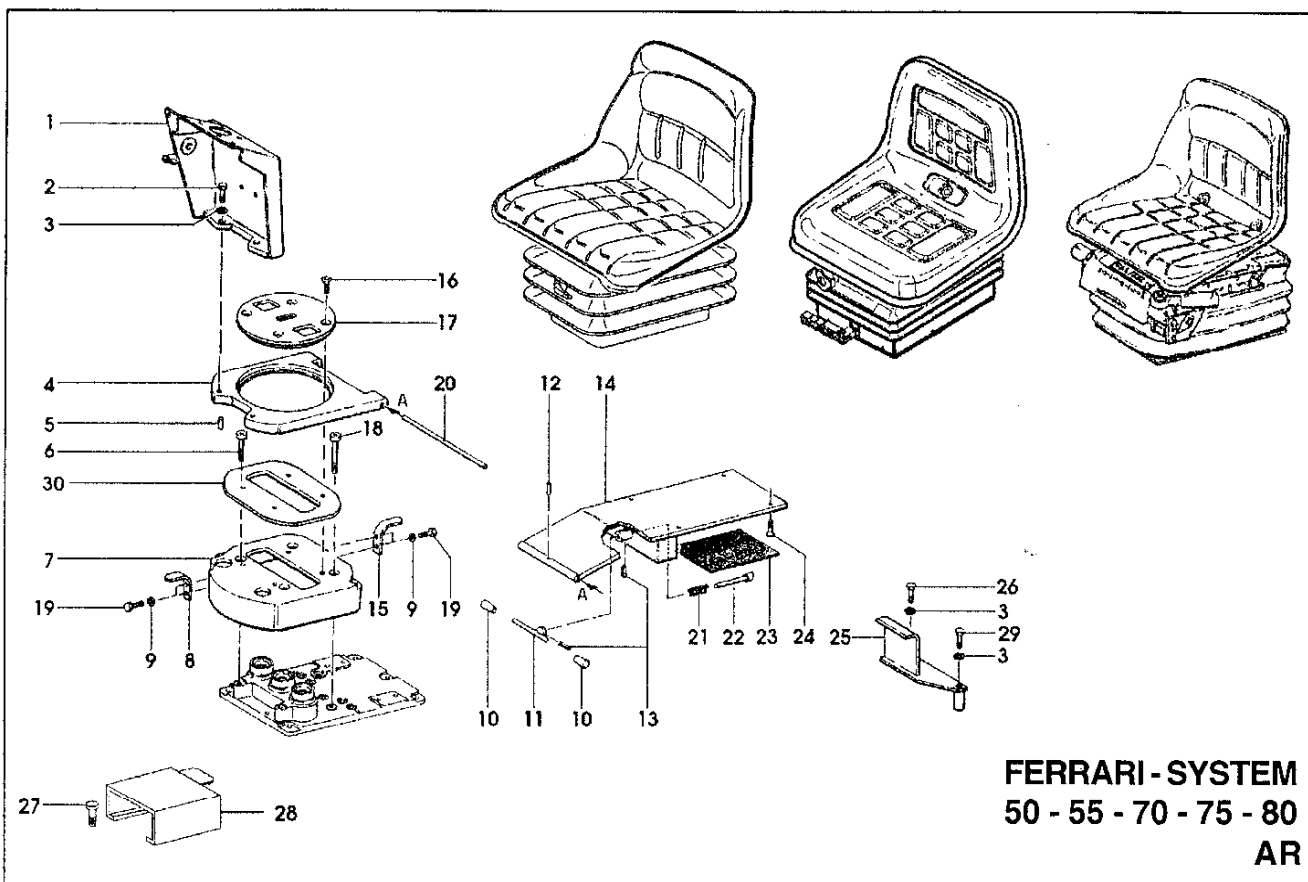

FERRARI - SYSTEM
50 - 55 - 70 - 75 - 80
AR

VERSIONE REVERSIBILE CON SOLLEVATORE "MITA"

REVERSIBLE WITH "MITA" LIFTER
 RÉVERSIBLE AVEC ÉLEVATEUR "MITA"
 WENDETRAKTOR MIT "MITA" HEBER
 REVERSIBLE CON ELEVADOR "MITA"

→ Fino al N° di Serie →
 To Serial Nr.
 Jusqu'au Nr. de Serie
 Bis Serien - Nr.
 Hasta la Serie Nr.

Dal N° di Serie →
 From Serial Nr.
 Du Nr. de Serie
 Aus der Serien - Nr.
 Desde la Serie Nr.

No. pezzo No. piece No. pièce No. bild No. pieza	No. di codice Part No. No. de ref. Code - Nr. No. de codigo	No. pezzo No. piece No. pièce No. bild No. pieza	No. di codice Part No. No. de ref. Code - Nr. No. de codigo	No. pezzo No. piece No. pièce No. bild No. pieza	No. di codice Part No. No. de ref. Code - Nr. No. de codigo
1	590.72975 (2)	20	561.70391		
2	311.12219	21	580.70390		
3	84.3755.000	22	563.70388		
4	512.70149	23	573.70321		
5	85.1318.000	24	311.32566		
6	311.52100	25	590.70319		
7	511.70093	26	86.3493.000		
8	590.73111 (3)	27	86.2464.050		
9	84.3643.060	28	590.71232		
10	83.7521.000	29	311.12215		
11	590.70389	30	580.72972 (1)		
12	85.1032.000				
13	342.11029				
14	590.70320				
15	590.73112 (3)				
16	86.3350.000				
17	512.70056				
18	311.52102				
19	86.2495.010				

217/98 (1) 300605 →		AGGIORNAMENTO UP-DATING MODIFICATION AENDERUNG MODIFICACION	3/00
241/98 (2) 302327 →			
54/00 (3) 302327 →			

A17/3

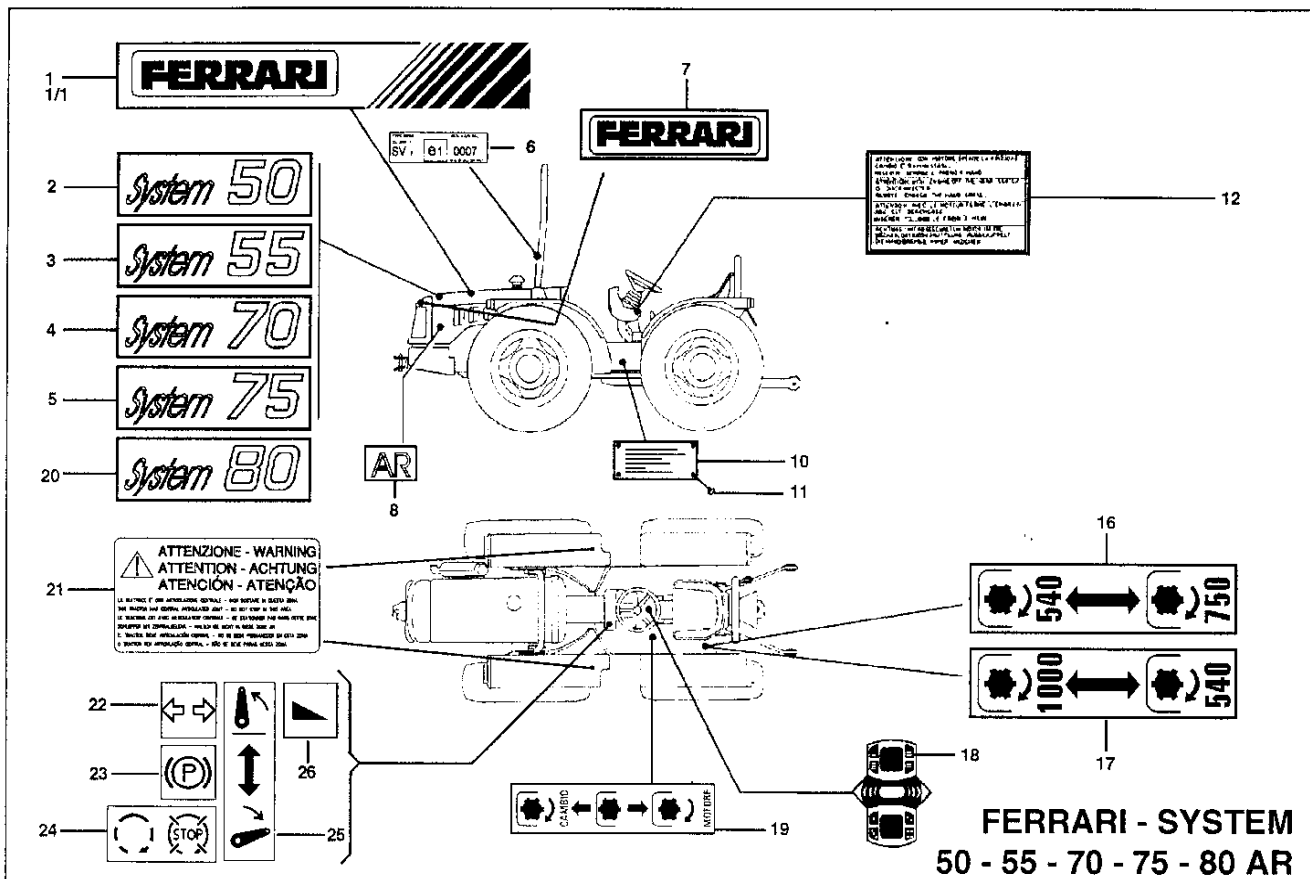

CARROZZERIA

BODY
CARROSSERIE
KAROSSERIE
CARROCERIA

→ Fino al N°- di Serie
To Serial Nr.
Jusq' au Nr. de Série
Bis Serien - Nr.
Hasta la Serie Nr.

Dal N°- di Serie →
From Serial Nr.
Du Nr. de Série
Aus der Serien - Nr.
Desde la Serie Nr.

No. pezzo No. piece No. pièce No. bild No. pieza	No. di codice Part No. No. de ref. Code - Nr. No. de codigo	No. pezzo No. piece No. pièce No. bild No. pieza	No. di codice Part No. No. de ref. Code - Nr. No. de codigo	No. pezzo No. piece No. pièce No. bild No. pieza	No. di codice Part No. No. de ref. Code - Nr. No. de codigo
1	15.0120.121 SX	24	580.72511 (3)		
1/1	15.0120.120 DX	25	580.72516 (3)		
2	580.70546	26	580.72517 (3)		
3	580.72026				
4	580.70545				
5	580.72027				
6	580.73644 (4)				
7	15.0120.123				
8	580.70935				
10	580.71057				
11	80.8805.000				
12	580.70710				
16	580.72573 (1)				
17	580.71574 (1)				
18	580.73761 (5)				
19	580.72575 (1)				
20	580.71360				
21	580.73156 (2)				
22	580.72509 (3)				
23	580.72510 (3)				

82/98	(1)			AGGIORNAMENTO UP-DATING MODIFICATION AENDERUNG MODIFICACION	3/00
60/99	(2)				
254/99	(3)				
21/00	(4)				
36/00	(5)				

A18

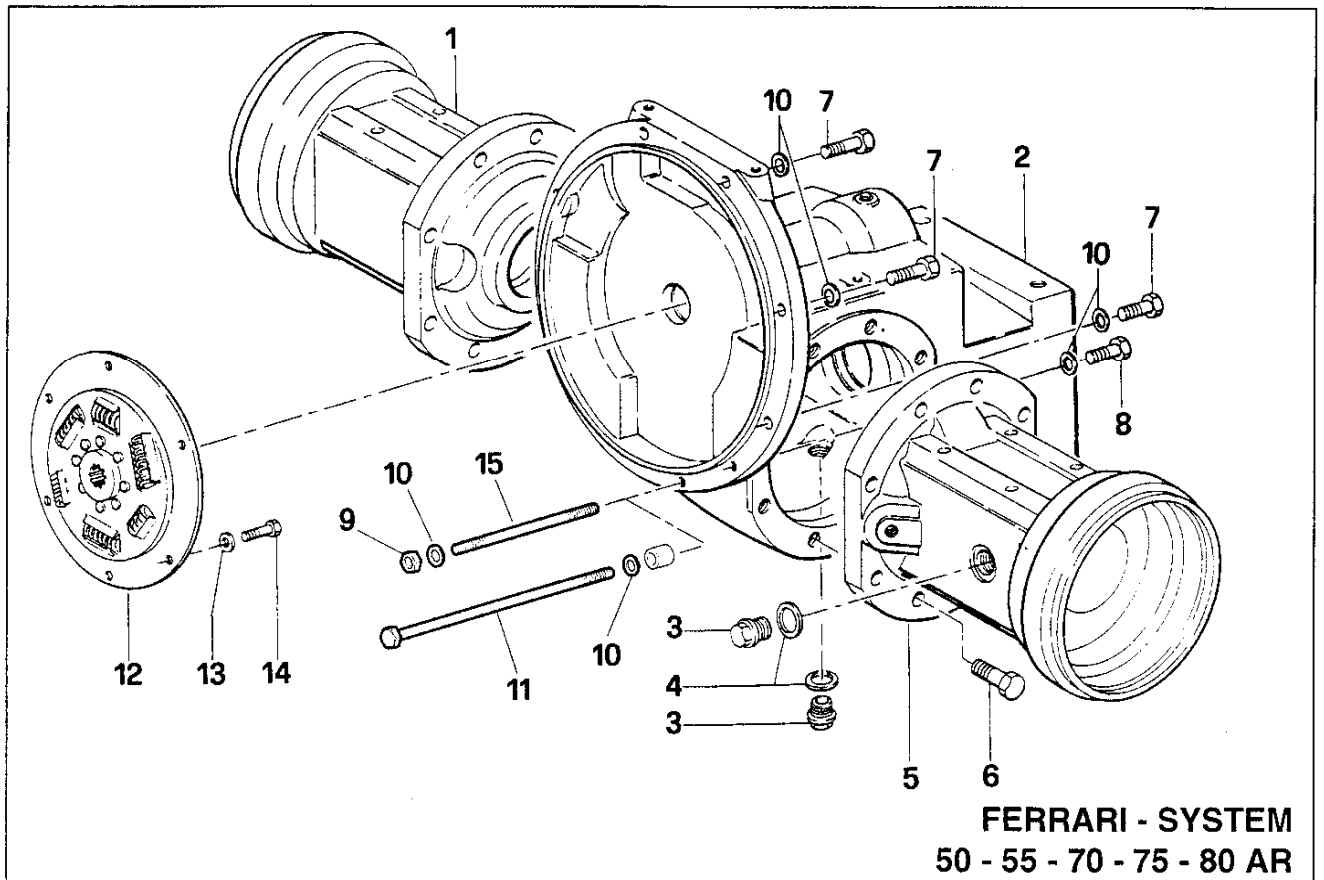

FERRARI - SYSTEM
50 - 55 - 70 - 75 - 80 AR

PONTE ANTERIORE E DIFFERENZIALE

FRONT AXLE AND DIFFERENTIAL

PONT AVANT ET DIFFERENTIEL

ACHSANTRIEBE VORNE UND DIFFERENTIAL

PUENTE DELANTERO Y DIFERENCIAL

→ Fino al N°- di Serie
 To Serial Nr.
 Jusq' au Nr. de Série
 Bis Serien - Nr.
 Hasta la Serie Nr.

Dal N°- di Serie →
 From Serial Nr.
 Du Nr. de Série
 Aus der Serien - Nr.
 Desde la Serie Nr.

No. pezzo No. piece No. pièce No. bild No. pieza	No. di codice Part No. No. de ref. Code - Nr. No. de código	No. pezzo No. piece No. pièce No. bild No. pieza	No. di codice Part No. No. de ref. Code - Nr. No. de código	No. pezzo No. piece No. pièce No. bild No. pieza	No. di codice Part No. No. de ref. Code - Nr. No. de código
--	---	--	---	--	---

1	511.70817				
2	511.72560	(1)			
3	563.70404				
4	84.4273.090				
5	511.70818				
6	86.4222.010				
7	311.12212				
8	311.12211				
9	81.4632.000	80			
10	84.3755.000				
11	311.11218	50-55-70-75			
12	581.71051				
13	314.21083				
14	86.2555.000				
15	83.8475.000	80			

85/98	(1)			AGGIORNAMENTO UP-DATING MODIFICATION ÄNDERUNG MODIFICACION	3/00
B1					

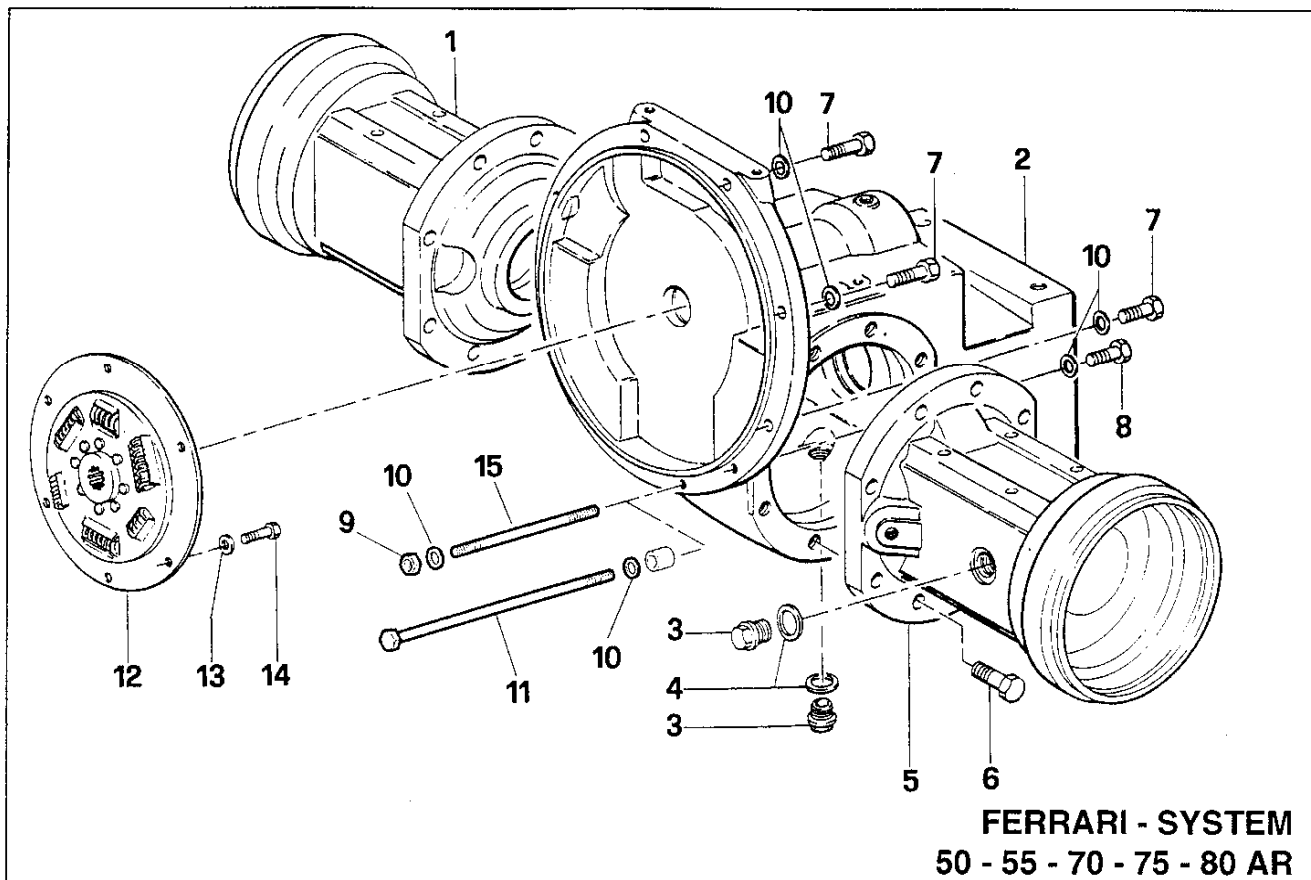

FERRARI - SYSTEM
50 - 55 - 70 - 75 - 80 AR

PONTE ANTERIORE E DIFFERENZIALE
FRONT AXLE AND DIFFERENTIAL
PONT AVANT ET DIFFERENTIEL
ACHSANTRIEBE VORNE UND DIFFERENTIAL
PUNTE DELANTERO Y DIFERENCIAL

→ **Fino al N°- di Serie**
To Serial Nr.
Jusq' au Nr. de Série
Bis Serien - Nr.
Hasta la Serie Nr.

Dal N°- di Serie →
From Serial Nr.
Du Nr. de Série
Aus der Serien - Nr.
Desde la Serie Nr.

No. pezzo No. piece No. pièce No. bild No. pieza	No. di codice Part No. No. de ref. Code - Nr. No. de codigo	No. pezzo No. piece No. pièce No. bild No. pieza	No. di codice Part No. No. de ref. Code - Nr. No. de codigo	No. pezzo No. piece No. pièce No. bild No. pieza	No. di codice Part No. No. de ref. Code - Nr. No. de codigo
1	511.73805 (3)				
2	511.72560				
3	581.73495 (1)				
4	84.4273.090				
5	511.73806 (3)				
6	86.4222.010				
7	311.12212				
8	311.12211				
9	81.4632.000 80				
10	84.3755.000				
11	311.11218 50-55-70-75				
12	581.73494 (2)				
13	314.21083				
14	86.2555.000				
15	83.8475.000 80				
230/99 (1)					
290/99 (2)	302619→				
47/00 (3)	302690→				
				AGGIORNAMENTO UP-DATING MODIFICATION ÄNDERUNG MODIFICACION	3/00
B1-1					

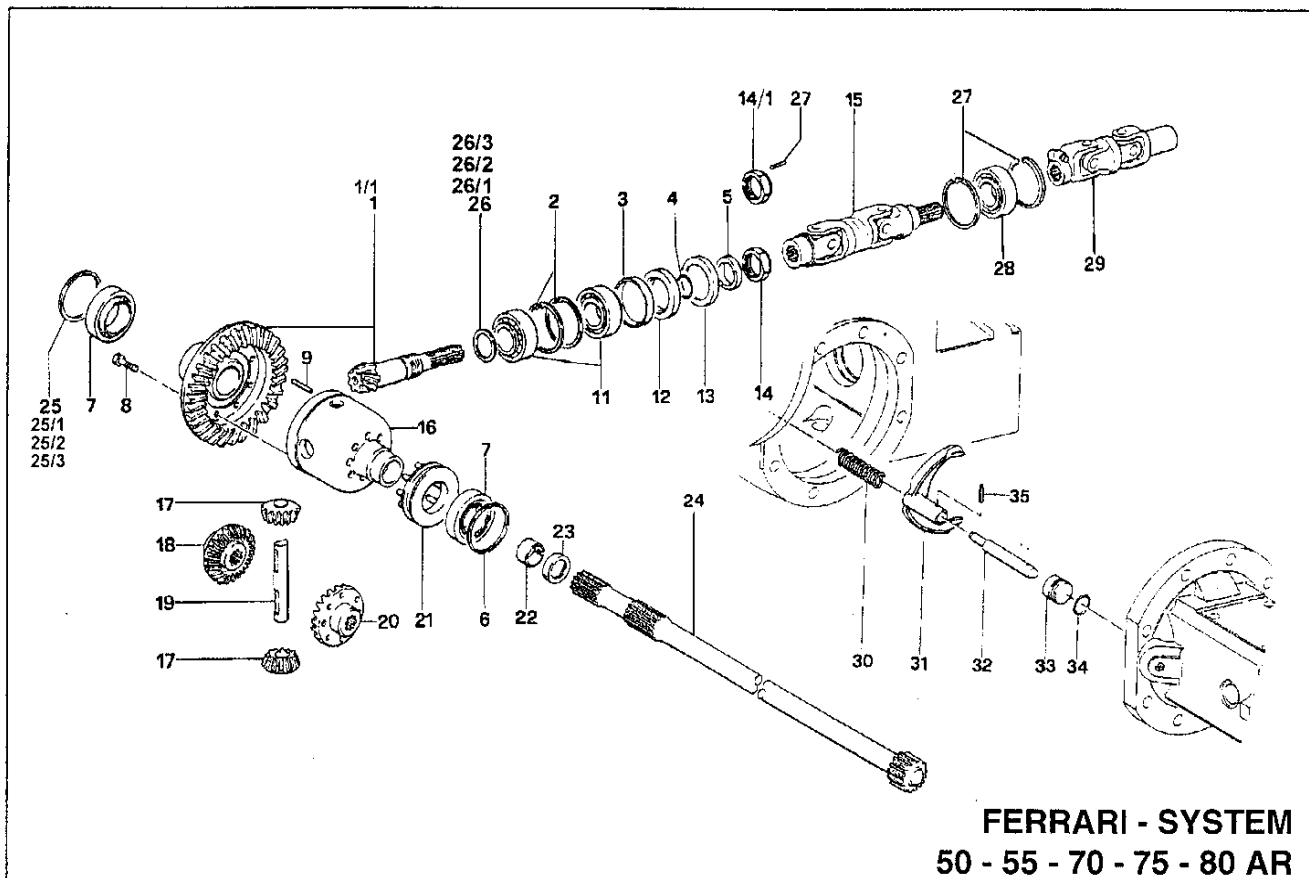

FERRARI - SYSTEM
50 - 55 - 70 - 75 - 80 AR

PONTE ANTERIORE E DIFFERENZIALE

FRONT AXLE AND DIFFERENTIAL

PONT AVANT ET DIFFERENTIEL

ACHSANTRIEBE VORNE UND DIFFERENTIAL

PUENTE DELANTERO Y DIFERENCIAL

▲ PNEUMATICI 15"

TYRE 15"

PNEUMATIQUE 15"

REIFEN 15"

NEUMATICO 15"

▲▲ PNEUMATICI 18" e 20"

TYRE 18" e 20"

PNEUMATIQUE 18" e 20"

REIFEN 18" e 20"

NEUMATICO 18" e 20"

→ Fino al N° - di Serie

To Serial Nr.

Jusq' au Nr. de Sèrie

Bis Serien - Nr.

Hasta la Serie Nr.

Dal N° - di Serie

From Serial Nr.

Du Nr. de Sèrie

Aus der Serien - Nr.

Desde la Serie Nr.

No. pezzo No. piece No. pièce No. bild No. pieza	No. di codice Part No. No. de ref. Code - Nr. No. de codigo	No. pezzo No. piece No. pièce No. bild No. pieza	No. di codice Part No. No. de ref. Code - Nr. No. de codigo	No. pezzo No. piece No. pièce No. bild No. pieza	No. di codice Part No. No. de ref. Code - Nr. No. de codigo
1	593.70793 ▲ (9/43)	22	581.70039		
1/1	593.71522 ▲▲ (12/43)	23	80.2119.050		
2	80.1422.010	24	581.70813		
3	561.70213	25	563.70089 (0,5)		
4	80.3078.100	25/1	563.70127 (0,6)		
5	564.70215	25/2	563.70128 (0,7)		
7	81.2956.000	25/3	563.70830 (0,4)		
8	86.3311.250 (2)	26	563.70209 (2,85)		
9	563.71037	26/1	563.70210 (2,95)		
11	81.2859.000	26/2	563.70211 (3,05)		
12	80.2239.045	26/3	563.70212 (3,15)		
13	561.70214	27	80.1422.000		
14	563.70085	28	81.2777.000		
14/1	563.72536 (4)	29	581.70802		
15	581.73036 (5)	30	580.70205		
16	513.71035 (2)	31	512.70203		
17	524.70067	32	563.70582		
18	524.70064 (1)	33	563.70583		
19	564.71036 (3)	34	581.70195		
20	524.70063 (1)	35	85.1260.000		
21	590.70065	36	85.1044.000 (4)		

179/97	(1)
188/97	(2)
60/98	(3)
85/98	(4)
3/99	(5)

AGGIORNAMENTO
 UP-DATING
 MODIFICATION
 AENDERUNG
 MODIFICACION

3/00

B2

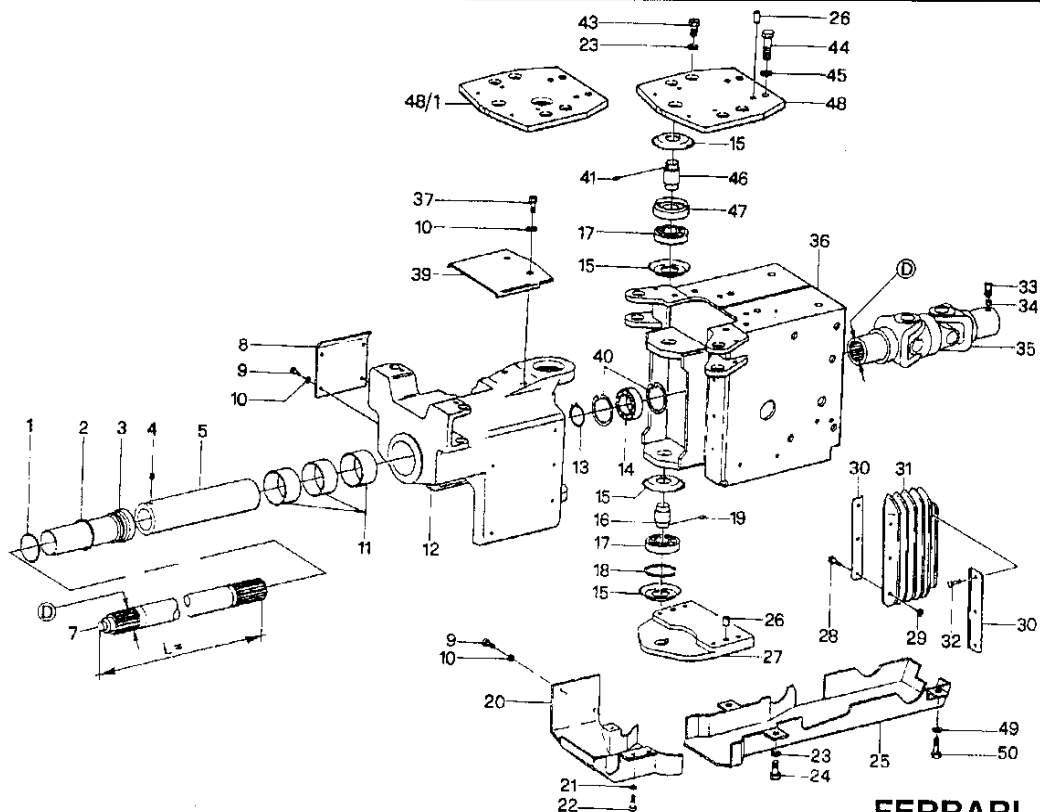

FERRARI - SYSTEM
50 - 55 - 70 - 75 - 80 AR

INCERNIERAMENTO PONTE ANTERIORE
FRONT AXLE ARTICULATION
ARTICULATION DU PONT AVANT
EINSCHARNIERUNG ACHSANTRIEBE VORNE
ARTICULATION PUENTE DELANTERO

R REVERSIBILE
 REVERSIBLE
 RÉVERSIBLE
 WENDETRAKTOR
 REVERSIBLE

M MONODIREZIONALE
 MONODIRECTIONAL
 MONODIRECTIONNEL
 EINGERICHTETEN
 MONODIRECCIONAL

→ **Fino al N° di Serie**
To Serial Nr.
Jusq' au Nr. de Série
Bis Serien - Nr.
Hasta la Serie Nr.

Dal N° di Serie →
From Serial Nr.
Du Nr. de Série
Aus der Serien - Nr.
Desde la Serie Nr.

No. pezzo No. piece No. pièce No. bild No. pieza	No. di codice Part No. No. de ref. Code - Nr. No. de codigo	No. pezzo No. piece No. pièce No. bild No. pieza	No. di codice Part No. No. de ref. Code - Nr. No. de codigo	No. pezzo No. piece No. pièce No. bild No. pieza	No. di codice Part No. No. de ref. Code - Nr. No. de codigo
1	80.3209.000	21	84.3643.060	41	86.2593.050
2	80.3209.070	22	86.2488.000	43	86.3254.000
3	590.70012	23	84.3755.000	44	86.4222.010
4	581.70130	24	311.52100	45	84.3921.030
5	564.70806	25	590.71629	46	563.70805
7	565.70816 D=25 L=658/668	26	565.70016	47	563.70808
7/1	565.71046 D=30 L=658/668	27	523.71431	48	590.71240
8	561.70942	28	86.2210.000	48/1	590.72262
9	311.12082	29	81.4547.000	49	84.3643.060
10	84.3570.000	30	561.70961	50	86.2488.000
11	581.70008	31	551.70960		
12	511.71863 (1)	32	311.32562		
13	80.1241.020	33	86.2593.050		
14	371.12302	34	81.4574.000		
15	563.70807	35	581.71059 D=25		
16	563.70888	35/1	581.71060 D=30		
17	81.2838.000	36	590.70821		
18	351.11062	37	311.12086		
19	565.70506	39	590.70937		
20	590.71630	40	80.1422.000		

13/98 (1)
 195/98 (1)

AGGIORNAMENTO
 UP-DATING
 MODIFICATION
 AENDERUNG
 MODIFICACION

3/00

B3

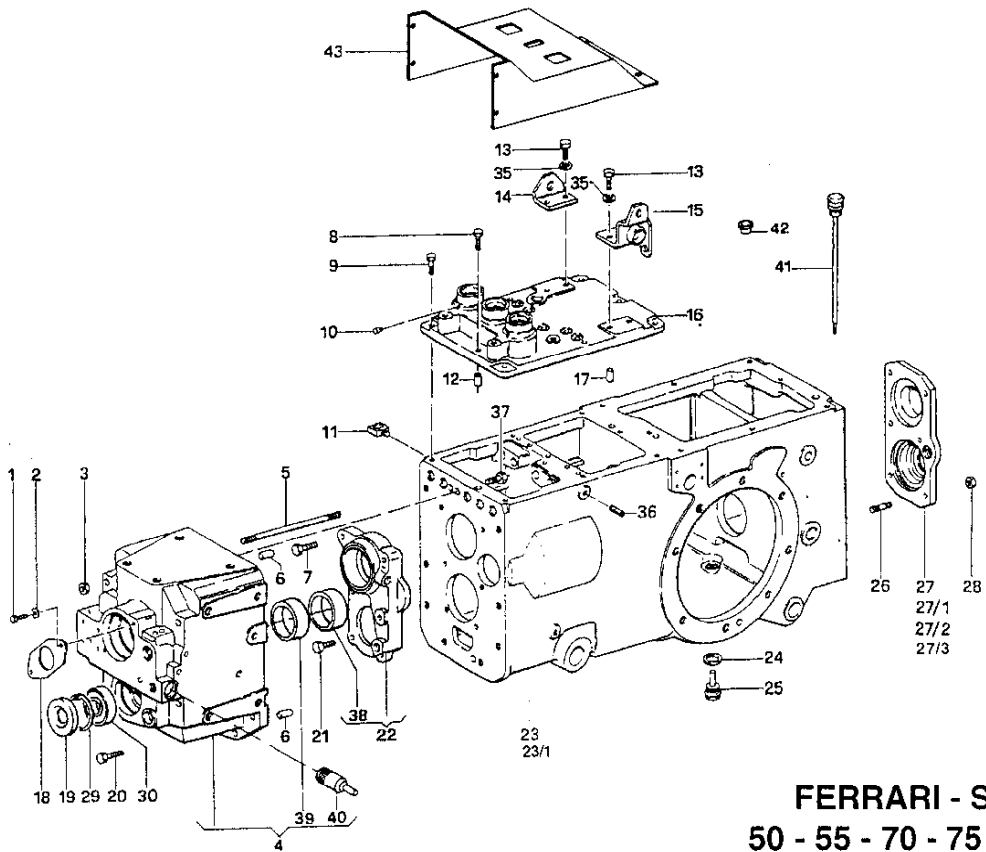

FERRARI - SYSTEM 50 - 55 - 70 - 75 - 80 AR

SCATOLA CAMBIO E SCATOLA FRIZIONE	* PRESA DI FORZA 540/1000	** PRESA DI FORZA 540/750	→ Fino al N° di Serie
GEAR BOX AND CLUTCH CASES	POWER TAKE-OFF 540/1000	POWER TAKE-OFF 540/750	To Serial Nr.
BOITE DE VITESSES ET BOITE D'EMBRAYAGE	PRISE DE FORCE 540/1000	PRISE DE FORCE 540/750	Jusq' au Nr. de Série
GETRIEBE-GEHAEUSE UND KUPPLUNGS-GEHAEUSE	NEBEN-ANTRIEB 540/1000	NEBEN-ANTRIEB 540/750	Bis Serien - Nr.
CAJA DE CAMBIOS Y CAJA EMBRAGUES	TOMA DE FUERZA 540/1000	TOMA DE FUERZA 540/750	Hasta la Serie Nr.
			Dal N° di Serie → From Serial Nr. Du Nr. de Série Aus der Serien - Nr. Desde la Serie Nr.

No. pezzo No. piece No. pièce No. bild No. pieza	No. di codice Part No. No. de ref. Code - Nr. No. de código	No. pezzo No. piece No. pièce No. bild No. pieza	No. di codice Part No. No. de ref. Code - Nr. No. de código	No. pezzo No. piece No. pièce No. bild No. pieza	No. di codice Part No. No. de ref. Code - Nr. No. de código
1	311.11090	22	592.71148		N.B.
2	84.3570.000	23	511.71142 (5)		In sostituzione del particolare 27/1; fornire il 27/2 e i particolari 17/2 + 20/1 + 21/1 di TAV. C13
3	81.4698.000	23/1	564.72910 (7)		
4	593.71071	24	84.4273.090		
5	563.70435	25	581.70021		N.B.
6	561.70016	26	83.8154.010		Instead of part no. 27/1; please indicate no. 27/2 and part no. 17/2 + 20/1 + 21/1 on TABLE C13
7	86.2875.000	27	511.70102 **		
8	311.12152	27/1	511.70754 *(N.B.) (1)		
9	311.12146	27/2	511.71984 (2)		
10	563.70018 (3)	27/3	511.73239 (8)		
11	561.70397	28	81.4574.000		N.B.
12	561.70017	29	351.11062		Au lieu de la pièce 27/1; indiquer la pièce 27/2 et les pièces 17/2 + 20/1 + 21/1 de la TABLE C13
13	311.12150	30	371.11254		
14	561.72065	35	314.24084		N.B.
15	590.71214	36	86.3183.000		Als Ersatz für den Teil 27/1; geben Sie bitte die Teile 27/2 und den Teil 17/2 + 20/1 + 21/1 auf TAFEL C13 an
16	511.70019 (3)	37	86.3982.050		
17	571.70016	38	564.70002		
18	561.70199	39	564.70003		
19	80.2104.000	40	564.70030		
20	311.00104	41	581.71198 (6)		N.B.
21	86.2723.000	42	300.40005		En lugar de la pieza 27/1; indicar 27/2 y la pieza 17/2 + 20/1 + 21/1 en la TABLA C13
		43	573.73760 M (4) (9)		

91/96	(1)	132/98	(6)
60/97	(2)	191/98	(7)
198/97	(3)	137/99	(8)
13/98	(4)	36/00	(9)
82/98	(5)		

AGGIORNAMENTO
UP-DATING
MODIFICATION
ÄNDERUNG
MODIFICACION

3/00

B4

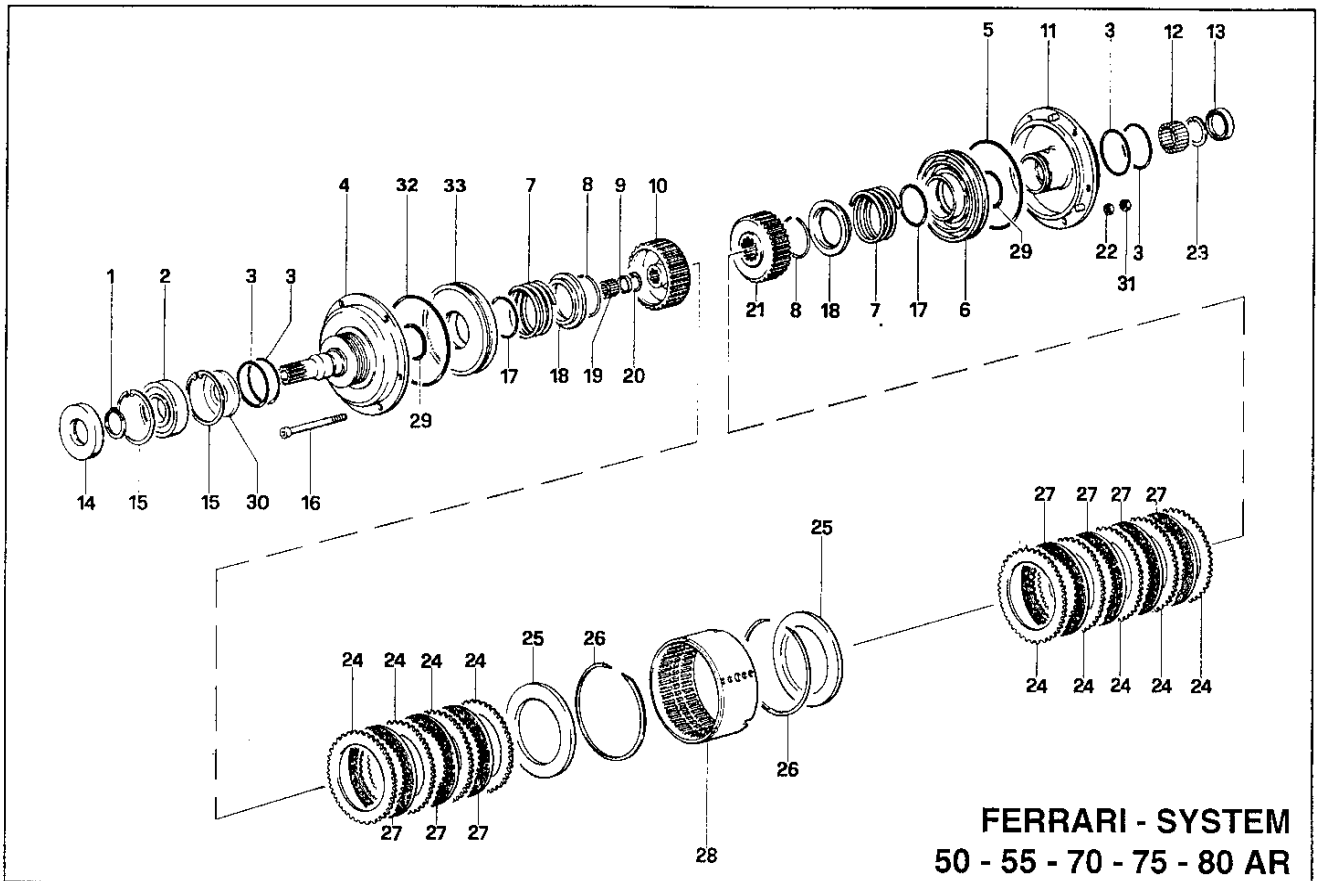

FERRARI - SYSTEM
50 - 55 - 70 - 75 - 80 AR

FRIZIONE E RELATIVO COMANDO
CLUTCH AND CONTROL UNIT
EMBRAYAGE ET RELATIF COMMANDE
KUPPLUNG UND ENTSPRECHENDE STEUERUNG
EMBRAGUE Y MANDOS

◇ **FRIZIONE COMPLETA**
CLUTCH ASSY
EMBRAYAGE COMPLET
KOMPL KUPPLUNG
EMBRAGUE COMPLETO

→ **Fino al N°- di Serie**
To Serial Nr.
Jusq' au Nr. de Série
Bis Serien - Nr.
Hasta la Serie Nr.

Dal N°- di Serie →
From Serial Nr.
Du Nr. de Série
Aus der Serien - Nr.
Desde la Serie Nr.

No. pezzo No. piece No. pièce No. bild No. pieza	No. di codice Part No. No. de ref. Code - Nr. No. de código	No. pezzo No. piece No. pièce No. bild No. pieza	No. di codice Part No. No. de ref. Code - Nr. No. de código	No. pezzo No. piece No. pièce No. bild No. pieza	No. di codice Part No. No. de ref. Code - Nr. No. de código
--	---	--	---	--	---

---	599.78000 ◇	18	563.70267 ◇		
		19	81.2599.086 ◇		
1	351.21035	20	80.1175.500 ◇		
2	81.2868.100	21	524.70270 ◇		
3	581.70306	22	81.4535.050 ◇		
4	590.71348 ◇	23	80.1310.500 ◇		
5	581.72400 ◇	24	581.70034 ◇		
6	532.73025 ◇	25	563.70037 ◇		
7	580.70262 ◇	26	80.1455.100 ◇		
8	580.70268 ◇	27	581.70035 ◇		
9	80.2058.100 ◇	28	561.71110 ◇		
10	524.70271 ◇	29	581.70443 ◇		
11	590.73031 ◇	30	563.71162		
12	81.2818.000 ◇	31	312.12060 ◇		
13	80.2130.100 ◇	32	581.70442 ◇		
14	80.2163.010	33	532.70269 ◇		
15	351.11080				
16	86.2436.150 ◇				
17	381.04412 ◇				

AGGIORNAMENTO
 UP-DATING
 MODIFICATION
 AENDERUNG
 MODIFICACION

3/00

B5

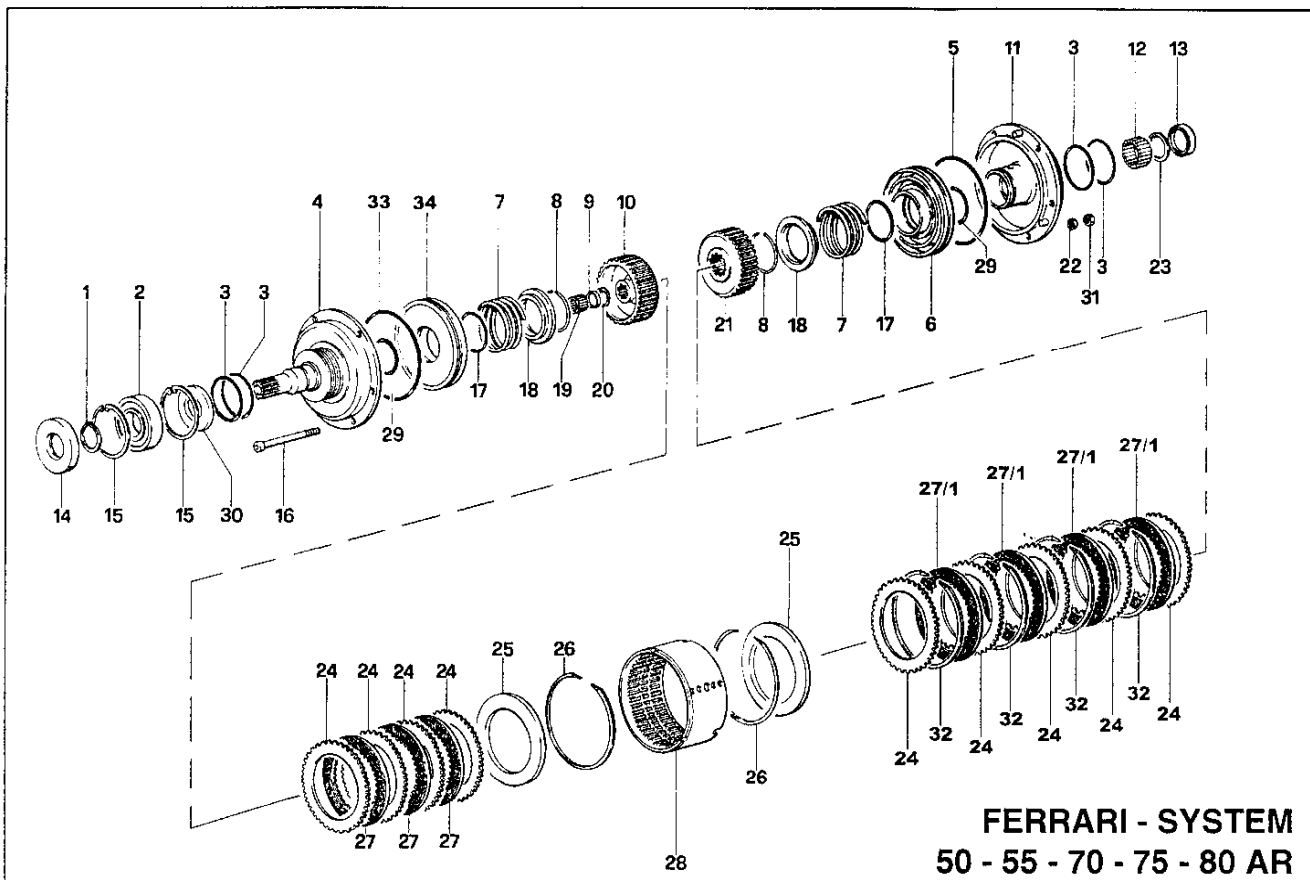

FERRARI - SYSTEM
50 - 55 - 70 - 75 - 80 AR

FRIZIONE E RELATIVO COMANDO

CLUTCH AND CONTROL UNIT

EMBAYAGE ET RELATIF COMMANDE

KUPPLUNG UND ENTSPRECHENDE STEUERUNG

EMBRAGUE Y MANDOS

◇ FRIZIONE COMPLETA

CLUTCH ASSY

EMBAYAGE COMPLET

KOMPL. KUPPLUNG

EMBRAGUE COMPLETO

→ Fino al N° - di Serie
 To Serial Nr.

Jusq' au Nr. de Série

Bis Serien - Nr.

Hasta la Serie Nr.

Dal N° - di Serie →
 From Serial Nr.

Du Nr. de Série

Aus der Serien - Nr.

Desde la Serie Nr.

No. pezzo No. piece No. pièce No. bild No. pieza	No. di codice Part No. No. de ref. Code - Nr. No. de codigo	No. pezzo No. piece No. pièce No. bild No. pieza	No. di codice Part No. No. de ref. Code - Nr. No. de codigo	No. pezzo No. piece No. pièce No. bild No. pieza	No. di codice Part No. No. de ref. Code - Nr. No. de codigo
---	599.78013 ◇	18	563.70267 ◇		
1	351.21035	19	81.2599.086 ◇		
2	81.2868.100	20	80.1175.500 ◇		
3	581.70306	21	524.70270 ◇		
4	590.71348 ◇	22	81.4535.050 ◇		
5	581.72400 ◇	23	80.1310.500 ◇		
6	532.73025 ◇	24	581.70034 ◇		
7	580.70262 ◇	25	563.70037 ◇		
8	580.70268 ◇	26	80.1455.100 ◇		
9	80.2058.100 ◇	27	581.70035 ◇		
10	524.70271 ◇	27/1	581.72105 ◇ (1)		
11	590.71118 ◇	28	561.71110 ◇		
12	81.2818.000 ◇	29	581.70443 ◇		
13	80.2130.100 ◇	30	563.71162		
14	80.2163.010	31	312.12060 ◇		
15	351.11080	32	581.72106 ◇ (1)		
16	86.2436.150 ◇	33	581.70442 ◇		
17	381.04412 ◇	34	532.70269 ◇		

175/97 (1) 298967→

AGGIORNAMENTO
 UP-DATING
 MODIFICATION
 AENDERUNG
 MODIFICACION

3/00

B5/1

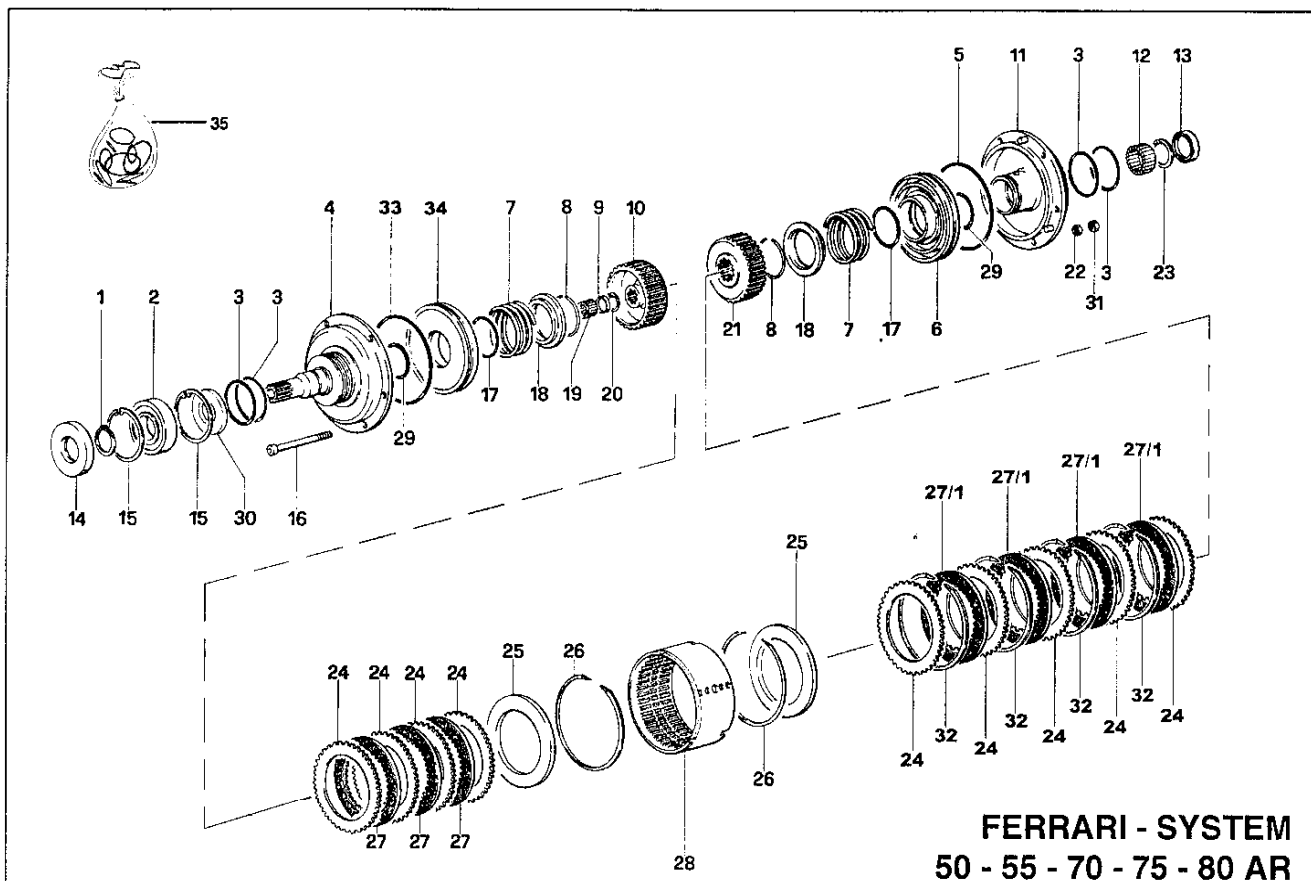

FERRARI - SYSTEM
50 - 55 - 70 - 75 - 80 AR

FRIZIONE E RELATIVO COMANDO
CLUTCH AND CONTROL UNIT
EMBRAYAGE ET RELATIF COMMANDE
KUPLUNG UND ENTSPRECHENDE STEUERUNG
EMBRAGUE Y MANDOS

◇ **FRIZIONE COMPLETA**
CLUTCH ASSY
EMBRAYAGE COMPLET
KOMPL. KUPPLUNG
EMBRAGUE COMPLETO

→ **Fino al N° di Serie**
To Serial Nr.
Jusq' au Nr. de Série
Bis Serien - Nr.
Hasta la Serie Nr.

Dal N° di Serie →
From Serial Nr.
Du Nr. de Série
Aus der Serien - Nr.
Desde la Serie Nr.

No. pezzo No. piece No. pièce No. bild No. pieza	No. di codice Part No. No. de ref. Code - Nr. No. de código	No. pezzo No. piece No. pièce No. bild No. pieza	No. di codice Part No. No. de ref. Code - Nr. No. de código	No. pezzo No. piece No. pièce No. bild No. pieza	No. di codice Part No. No. de ref. Code - Nr. No. de código
---	599.78024 ◇	18	563.70267 ◇		N.B. Per i trattori con n° di matricola inferiore a 302058 fornire anche il particolare n°35. N.B. Part number 35 is required on tractors with serial number lower than 302058 N.B. Pour les tracteurs avec n° de série plus bas que 302058 on a besoin aussi de la pièce n°35 N.B. Für schlepper mit seriennummer unter 302058 liegend braucht man et nr.35 auch N.B. Para los tractores con numero de matricula inferior a 302058 es necesario tambien la pieza n°35
		19	81.2599.086 ◇		
1	351.21035	20	80.1175.500 ◇		
2	81.2868.100	21	524.70270 ◇		
3	581.70306	22	81.4535.050 ◇		
4	590.71348 ◇	23	80.1310.500 ◇		
5	581.72400 ◇ (2)	24	581.70034 ◇		
6	532.73025 ◇ (2)	25	563.70037 ◇		
7	580.70262 ◇	26	80.1455.100 ◇		
8	580.70268 ◇	27	581.70035 ◇		
9	80.2058.100 ◇	27/1	581.72105 ◇ (1)		
10	524.70271 ◇	28	561.71110 ◇		
11	590.73031 ◇ (2)	29	381.04412 ◇		
12	81.2818.000 ◇	30	563.71162		
13	80.2130.100 ◇	31	312.12060 ◇		
14	80.2163.010	32	581.72106 ◇ (1)		
15	351.11080	33	581.70442 ◇		
16	86.2436.150 ◇	34	532.70269 ◇		
17	581.70443 ◇	35	581.73226	N.B.	

175/97 (1) 298967 →
 8/99 (2) 302058 →

AGGIORNAMENTO
UP-DATING
MODIFICATION
AENDERUNG
MODIFICACION

3/00

B5/2

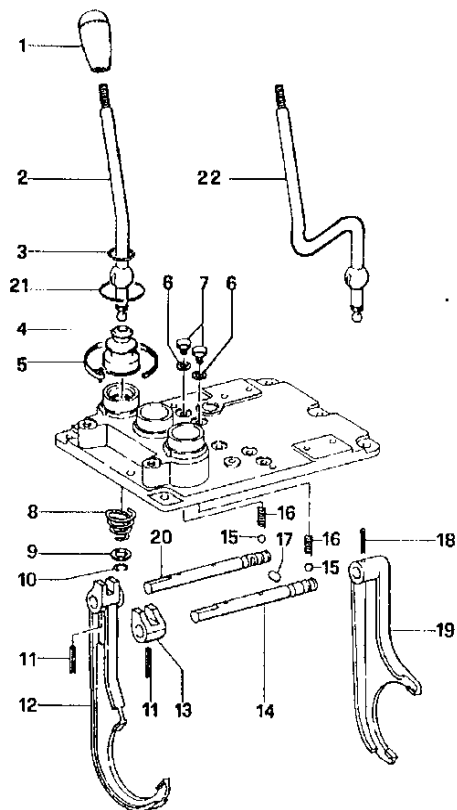

FERRARI - SYSTEM
50 - 55 - 70 - 75 - 80 AR

CAMBIO E RELATIVO COMANDO
GEARBOX AND CONTROL UNIT
BOITE DE VITESSES ET COMMANDE
GETRIEBE MIT STEUERUNG
CAMBIO Y MANDOS

R REVERSIBILE **M MONODIREZIONALE**
 REVERSIBLE MONODIRECTIONAL
 RÉVERSIBLE MONODIRECTIONNEL
 WENDETRAKTOR EINGERICHTETEN
 REVERSIBLE MONODIRECCIONAL

→ Fino al N°- di Serie
 To Serial Nr.
 Jusq' au Nr. de Série
 Bis Serien - Nr.
 Hasta la Serie Nr.

Dal N°- di Serie →
 From Serial Nr.
 Du Nr. de Série
 Aus der Serien - Nr.
 Desde la Serie Nr.

No. pezzo No. piece No. pièce No. bild No. pieza	No. di codice Part No. No. de ref. Code - Nr. No. de código		No. pezzo No. piece No. pièce No. bild No. pieza	No. di codice Part No. No. de ref. Code - Nr. No. de código	No. pezzo No. piece No. pièce No. bild No. pieza	No. di codice Part No. No. de ref. Code - Nr. No. de código
1	581.70055		21	81.7640.003		
2	523.70170	R	22	590.72220	M (2)	
3	580.70169					
4	551.70053					
5	581.70054					
6	84.3771.000					
7	563.70186					
8	580.70164					
9	563.70172					
10	580.70168					
11	85.1280.000					
12	522.72111	(1)				
13	523.70167					
14	563.70177					
15	84.7434.000					
16	580.70741					
17	565.70125					
18	85.1267.050					
19	522.72112	(1)				
20	563.71065					

178/97 (1)
 13/98 (2)

AGGIORNAMENTO
 UP-DATING
 MODIFICATION
 AENDERUNG
 MODIFICACION

3/00

C1

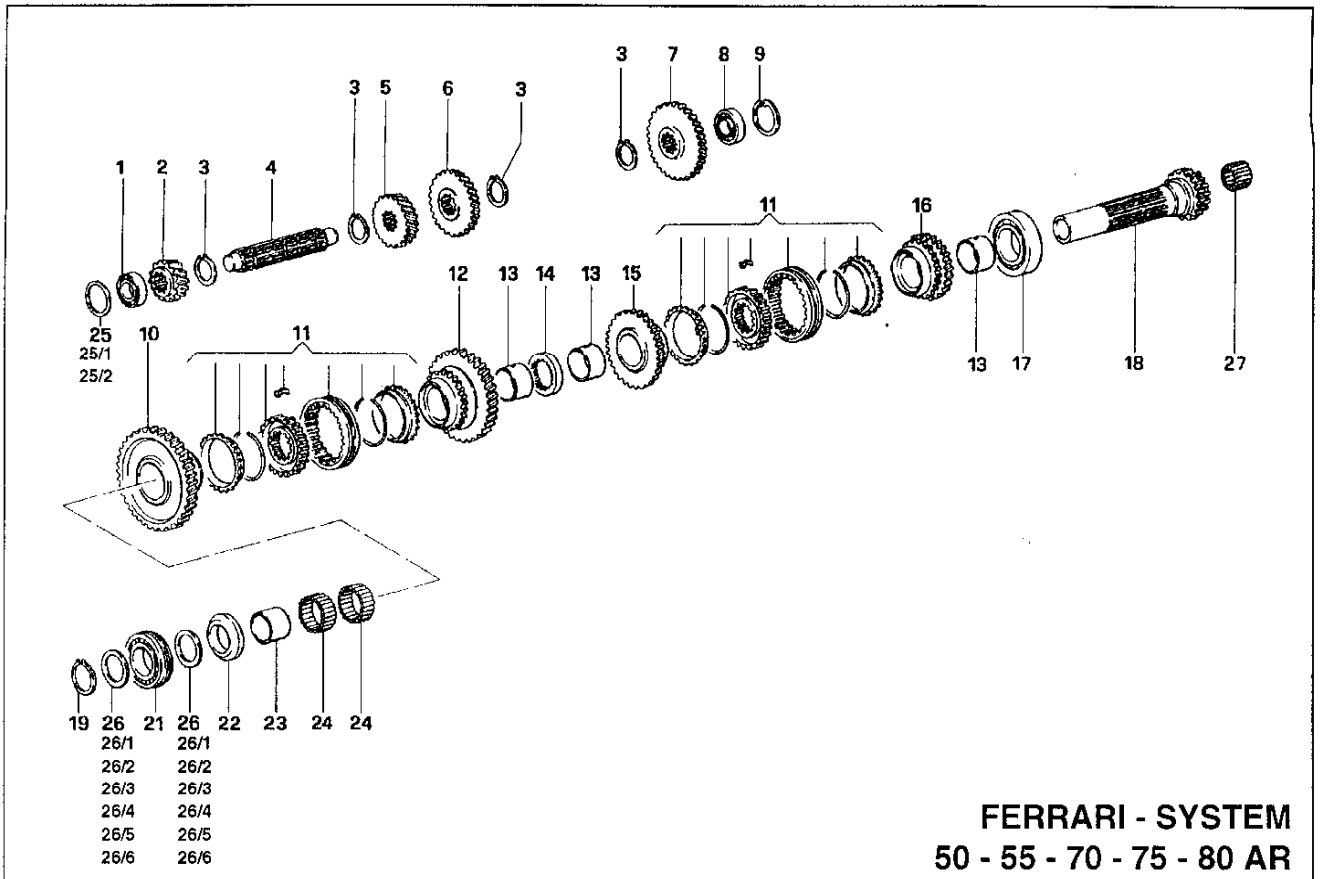

FERRARI - SYSTEM
50 - 55 - 70 - 75 - 80 AR

CAMBIO E RELATIVO COMANDO
GEARBOX AND CONTROL UNIT
BOITE DE VITESSES ET COMMANDE
GETRIEBE MIT STEUERUNG
CAMBIO Y MANDOS

→ Fino al N°- di Serie | Dal N°- di Serie →
 To Serial Nr. | From Serial Nr.
 Jusq' au Nr. de Série | Du Nr. de Série
 Bis Serien - Nr. | Aus der Serien - Nr.
 Hasta la Serie Nr. | Desde la Serie Nr.

No. pezzo No. piece No. pièce No. bild No. pieza	No. di codice Part No. No. de ref. Code - Nr. No. de código	No. pezzo No. piece No. pièce No. bild No. pieza	No. di codice Part No. No. de ref. Code - Nr. No. de código	No. pezzo No. piece No. pièce No. bild No. pieza	No. di codice Part No. No. de ref. Code - Nr. No. de código
1	81.2708.030	21	81.2899.000		
2	524.70114	22	524.70828		
3	80.1241.010	23	565.70219	(1) (2)	
4	564.73365 (4)	24	81.2951.070		
5	524.70113	25	85.0100.000 (0,2)		
6	524.71202	25/1	85.0100.010 (0,3)		
7	524.71203	25/2	85.0100.020 (0,5)		
8	81.2707.000	26	563.73351 (1,3) (3)		
9	351.11052	26/1	563.73352 (1,4) (3)		
10	524.70218	26/2	563.70155 (1,50)		
11	581.71139	26/3	563.70156 (1,65)		
12	524.70145	26/4	563.70157 (1,80)		
13	564.70138	26/5	563.70158 (1,95)		
14	564.70137	26/6	563.70159 (2,10)		
15	524.71207	27	81.2692.015		
16	524.71208				
17	81.2957.000				
18	524.70829 (1)				
19	80.1297.050				
20	563.70155				

154/98 (1)
 116/99 (2)
 181/99 (3)
 193/99 (4) 302308 →

AGGIORNAMENTO
 UP-DATING
 MODIFICATION
 AENDERUNG
 MODIFICACION

3/00

C2

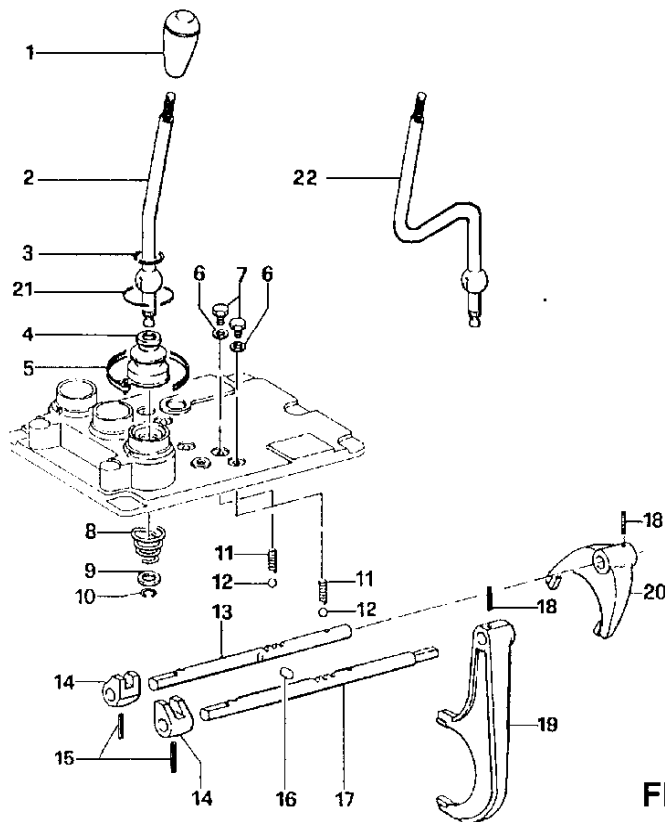

FERRARI - SYSTEM
50 - 55 - 70 - 75 - 80 AR

RIDUTTORE E RELATIVO COMANDO
 REDUCTION GEAR AND CONTROL UNIT
 REDUCTEUR ET COMMANDE
 UNTERSETZER MIT STEUERUNG
 REDUCTOR Y MANDOS

R REVERSIBILE
 REVERSIBLE
 RÉVERSIBLE
 WENDETRAKTOR
 REVERSIBLE

M MONODIREZIONALE
 MONODIRECTIONAL
 MONODIRECTIONNEL
 EINGERICHTETEN
 MONODIRECCIONAL

→ Fino al N°- di Serie
 To Serial Nr.
 Jusq' au Nr. de Série
 Bis Serien - Nr.
 Hasta la Serie Nr.

Dal N°- di Serie →
 From Serial Nr.
 Du Nr. de Série
 Aus der Serien - Nr.
 Desde la Serie Nr.

No. pezzo No. pièce No. pièce No. bild No. pieza	No. di codice Part No. No. de ref. Code - Nr. No. de codigo	No. pezzo No. pièce No. pièce No. bild No. pieza	No. di codice Part No. No. de ref. Code - Nr. No. de codigo	No. pezzo No. pièce No. pièce No. bild No. pieza	No. di codice Part No. No. de ref. Code - Nr. No. de codigo
--	---	--	---	--	---

1	581.70055	21	81.7640.003		
2	523.70170	22	590.72219	M (2)	
3	580.70169				
4	551.70053				
5	581.70054				
6	84.3771.000				
7	563.70186				
8	580.70164				
9	563.70172				
10	580.70168				
11	580.70741				
12	84.7434.000				
13	563.73213	(3)			
14	523.70167				
15	85.1280.000				
16	565.70125				
17	563.70154				
18	85.1267.050				
19	512.70175	(1)			
20	512.70771	(1)			

178/97	(1)				
13/98	(2)				
111/99	(3)				

AGGIORNAMENTO
 UP-DATING
 MODIFICATION
 AENDERUNG
 MODIFICACION

3/00

C3

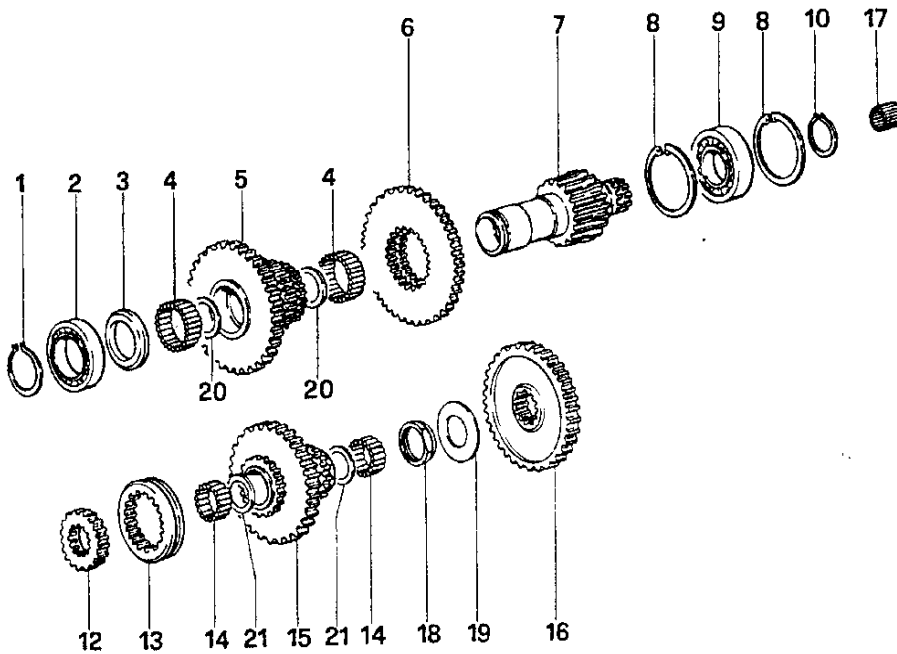

FERRARI - SYSTEM
50 - 55 - 70 - 75 AR

RIDUTTORE E RELATIVO COMANDO
REDUCTION GEAR AND CONTROL UNIT
REDUCTEUR ET COMMANDE
UNTERSETZER MIT STEUERUNG
REDUCTOR Y MANDOS

→ Fino al N°- di Serie
 To Serial Nr.
 Jusq' au Nr. de Série
 Bis Serien - Nr.
 Hasta la Serie Nr.

Dal N°- di Serie →
 From Serial Nr.
 Du Nr. de Série
 Aus der Serien - Nr.
 Desde la Serie Nr.

No. pezzo No. piece No. pièce No. bild No. pieza	No. di codice Part No. No. de ref. Code - Nr. No. de código	No. pezzo No. piece No. pièce No. bild No. pieza	No. di codice Part No. No. de ref. Code - Nr. No. de código	No. pezzo No. piece No. pièce No. bild No. pieza	No. di codice Part No. No. de ref. Code - Nr. No. de código
1	80.1353.000				
2	81.2952.000				
3	564.70111				
4	81.2951.200				
5	524.70129				
6	524.70762				
7	524.70120				
8	351.11080				
9	81.2898.000				
10	351.21040				
12	524.70118				
13	524.70117				
14	81.2811.000				
15	524.70763				
16	524.70141				
17	81.2660.020				
18	563.70761				
19	561.70760				
20	80.1380.100				
21	80.1299.100				

AGGIORNAMENTO
 UP-DATING
 MODIFICATION
 AENDERUNG
 MODIFICACION

3/00

C4

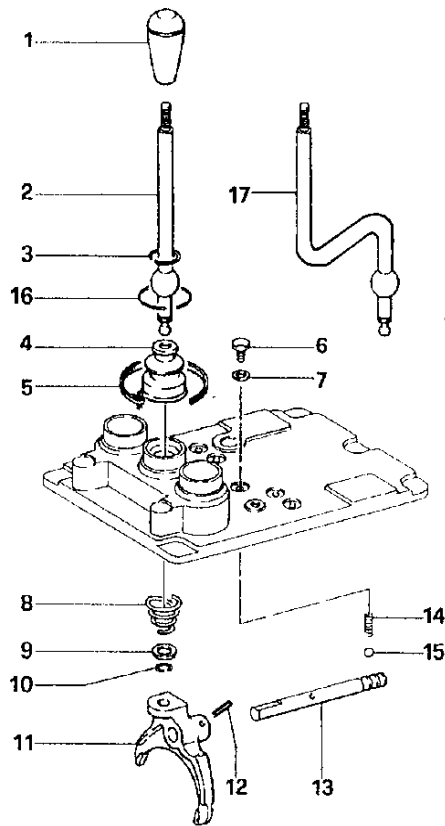

FERRARI - SYSTEM
50 - 55 - 70 - 75 - 80 AR

INVERSOE E RELATIVO COMANDO
 REVERSE GEAR AND CONTROL UNIT
 MARCHES ARRIERES ET COMMANDE
 UMSCHALTER MIT STEUERUNG
 INVERSION DE MARCHIA Y MANDOS

R REVERSIBILE
 REVERSIBLE
 RÉVERSIBLE
 WENDETRAKTOR
 REVERSIBLE

M MONODIREZIONALE
 MONODIRECTIONAL
 MONODIRECTIONNEL
 EINGERICHTETEN
 MONODIRECCIONAL

→ Fino al N° di Serie
 To Serial Nr.
 Jusq' au Nr. de Série
 Bis Serien - Nr.
 Hasta la Serie Nr.

Dal N° di Serie →
 From Serial Nr.
 Du Nr. de Série
 Aus der Serien - Nr.
 Desde la Serie Nr.

No. pezzo No. piece No. pièce No. bild No. pieza	No. di codice Part No. No. de ref. Code - Nr. No. de codigo	No. pezzo No. piece No. pièce No. bild No. pieza	No. di codice Part No. No. de ref. Code - Nr. No. de codigo	No. pezzo No. piece No. pièce No. bild No. pieza	No. di codice Part No. No. de ref. Code - Nr. No. de codigo
--	---	--	---	--	---

1	581.70055				
2	523.72221 R (2)				
3	580.70169				
4	551.70053				
5	581.70054				
6	563.70186				
7	84.3771.000				
8	580.70164				
9	563.70172				
10	580.70168				
11	522.73364 (1) (4)				
12	85.1267.050				
13	563.70165				
14	580.70741				
15	84.7434.000				
16	81.7640.003				
17	590.72218 M (3)				

178/97 (1)		AGGIORNAMENTO UP-DATING MODIFICATION AENDERUNG MODIFICACION	3/00
198/97 (2)			
13/98 (3)			
193/99 (4)			

C5

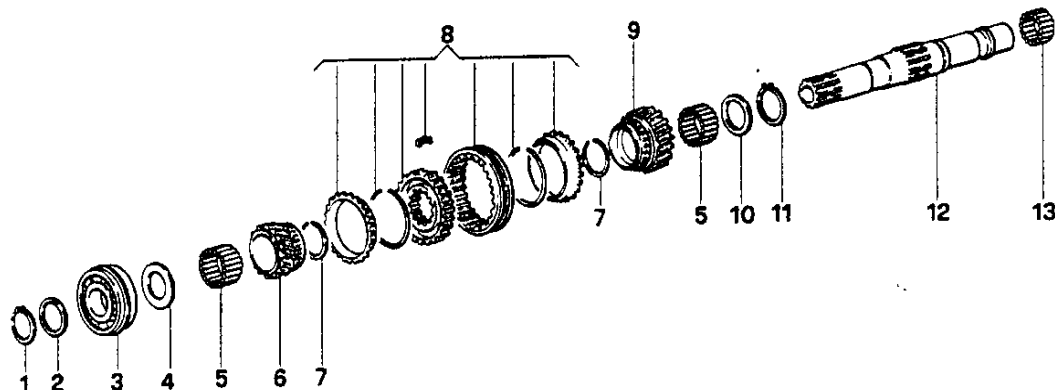

FERRARI - SYSTEM
50 - 55 - 70 - 75 - 80 AR

INVERSOIRE E RELATIVO COMANDO
REVERSE GEAR AND CONTROL UNIT
MARCHES ARRIERES ET COMMANDE
UMSCHALTER MIT STEUERUNG
INVERSION DE MARCHIA Y MANDOS

→ Fino al N°- di Serie | Dal N°- di Serie →
 To Serial Nr. | From Serial Nr.
 Jusq' au Nr. de Série | Du Nr. de Série
 Bis Serien - Nr. | Aus der Serien - Nr.
 Hasta la Serie Nr. | Desde la Serie Nr.

No. pezzo No. piece No. pièce No. bild No. pieza	No. di codice Part No. No. de ref. Code - Nr. No. de código	No. pezzo No. piece No. pièce No. bild No. pieza	No. di codice Part No. No. de ref. Code - Nr. No. de código	No. pezzo No. piece No. pièce No. bild No. pieza	No. di codice Part No. No. de ref. Code - Nr. No. de código
--	---	--	---	--	---

1	351.21035				
2	563.71162				
3	593.72727	(1) (2)			
4	564.70110				
5	81.2878.040				
6	524.70148				
7	80.1331.150				
8	581.70279				
9	524.70147				
10	564.70139				
11	351.21040				
12	564.70119				
13	81.2873.000				

128/98	(1)			AGGIORNAMENTO UP-DATING MODIFICATION AENDERUNG MODIFICACION	3/00
197/98	(2)				

C6

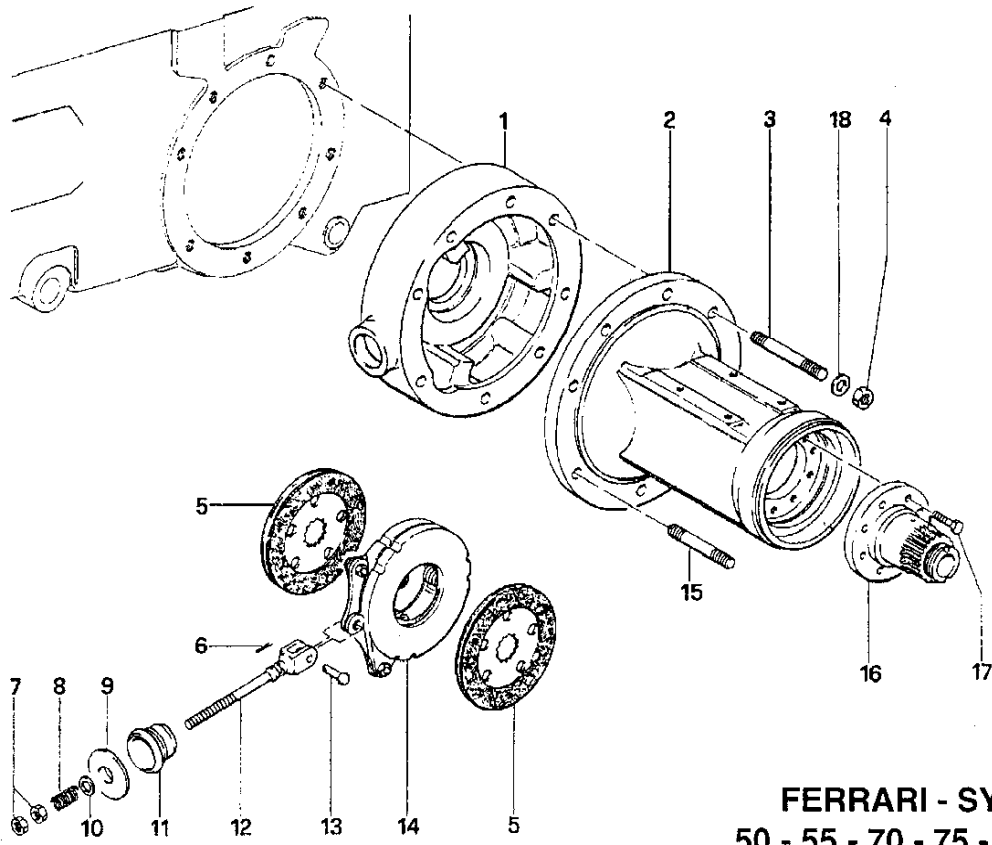

FERRARI - SYSTEM
50 - 55 - 70 - 75 - 80 AR

PONTE POSTERIORE, FRENO E DIFFERENZIALE
REAR AXLE, BRAKE AND DIFFERENTIAL
PONT ARRIERE, FREIN ET DIFFERENTIEL
ACHSANTRIEBE HINTEN, BREMSE UND DIFFERENTIAL
PUENTE TRASERO, FRENO Y DIFERENCIAL

→ Fino al N° di Serie | Dal N° di Serie →
 To Serial Nr. | From Serial Nr.
 Jusqu'au Nr. de Série | Du Nr. de Série
 Bis Serien - Nr. | Aus der Serien - Nr.
 Hasta la Serie Nr. | Desde la Serie Nr.

No. pezzo No. pièce No. de ref. No. bild No. pieza	No. di codice Part No. No. de ref. Code - Nr. No. de código	No. pezzo No. pièce No. de ref. No. bild No. pieza	No. di codice Part No. No. de ref. Code - Nr. No. de código	No. pezzo No. pièce No. de ref. No. bild No. pieza	No. di codice Part No. No. de ref. Code - Nr. No. de código
1	511.70020				
2	511.70820 (SX)				
2/1	511.70819 (DX)				
3	313.13320				
4	81.4750.010				
5	581.70703				
6	81.0510.000				
7	81.4689.020				
8	580.70366				
9	561.70043				
10	314.11130				
11	551.70047				
12	563.70038 (1)				
13	564.70231				
14	581.70045				
15	313.13300				
16	563.70073 (2)				
17	86.3311.250				
18	84.3921.030				

66/98 (1)
 38/00 (2)

AGGIORNAMENTO
UP-DATING
MODIFICATION
AENDERUNG
MODIFICACION

3/00

C7

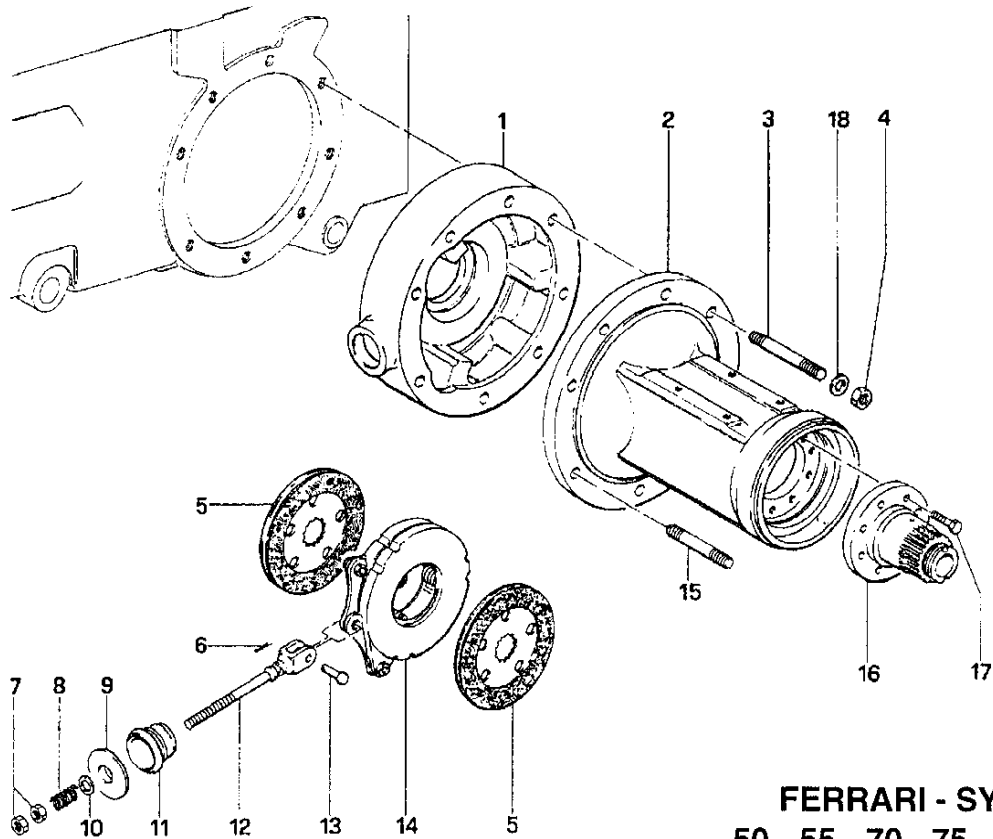

FERRARI - SYSTEM
50 - 55 - 70 - 75 - 80 AR

PONTE POSTERIORE, FRENO E DIFFERENZIALE

REAR AXLE, BRAKE AND DIFFERENTIAL

PONT ARRIERE, FREIN ET DIFFERENTIEL

ACHSANTRIEBE HINTEN, BREMSE UND DIFFERENTIAL

PUENTE TRASERO, FRENO Y DIFERENCIAL

→ Fino al N° di Serie | Dal N° di Serie →
 To Serial Nr. | From Serial Nr.
 Jusqu' au Nr. de Serie | Du Nr. de Serie
 Bis Serien - Nr. | Aus der Serien - Nr.
 Hasta la Serie Nr. | Desde la Serie Nr.

No. pezzo No. pièce No. pièce No. bild No. pieza	No. di codice Part No. No. de ref. Code - Nr. No. de codigo	No. pezzo No. pièce No. pièce No. bild No. pieza	No. di codice Part No. No. de ref. Code - Nr. No. de codigo	No. pezzo No. pièce No. pièce No. bild No. pieza	No. di codice Part No. No. de ref. Code - Nr. No. de codigo
1	511.70020				
2	511.73802 (SX) (1)				
2/1	511.73801 (DX) (1)				
3	313.13320				
4	81.4750.010				
5	581.70703				
6	81.0510.000				
7	81.4689.020				
8	580.70366				
9	561.70043				
10	314.11130				
11	551.70047				
12	563.70038				
13	564.70231				
14	581.70045				
15	313.13300				
16	563.73800 (1)				
17	86.3890.010 (1)				
18	84.3921.030				

47/00 (1) 302690 →

AGGIORNAMENTO
 UP-DATING
 MODIFICATION
 AENDERUNG
 MODIFICACION

3/00

C7-1

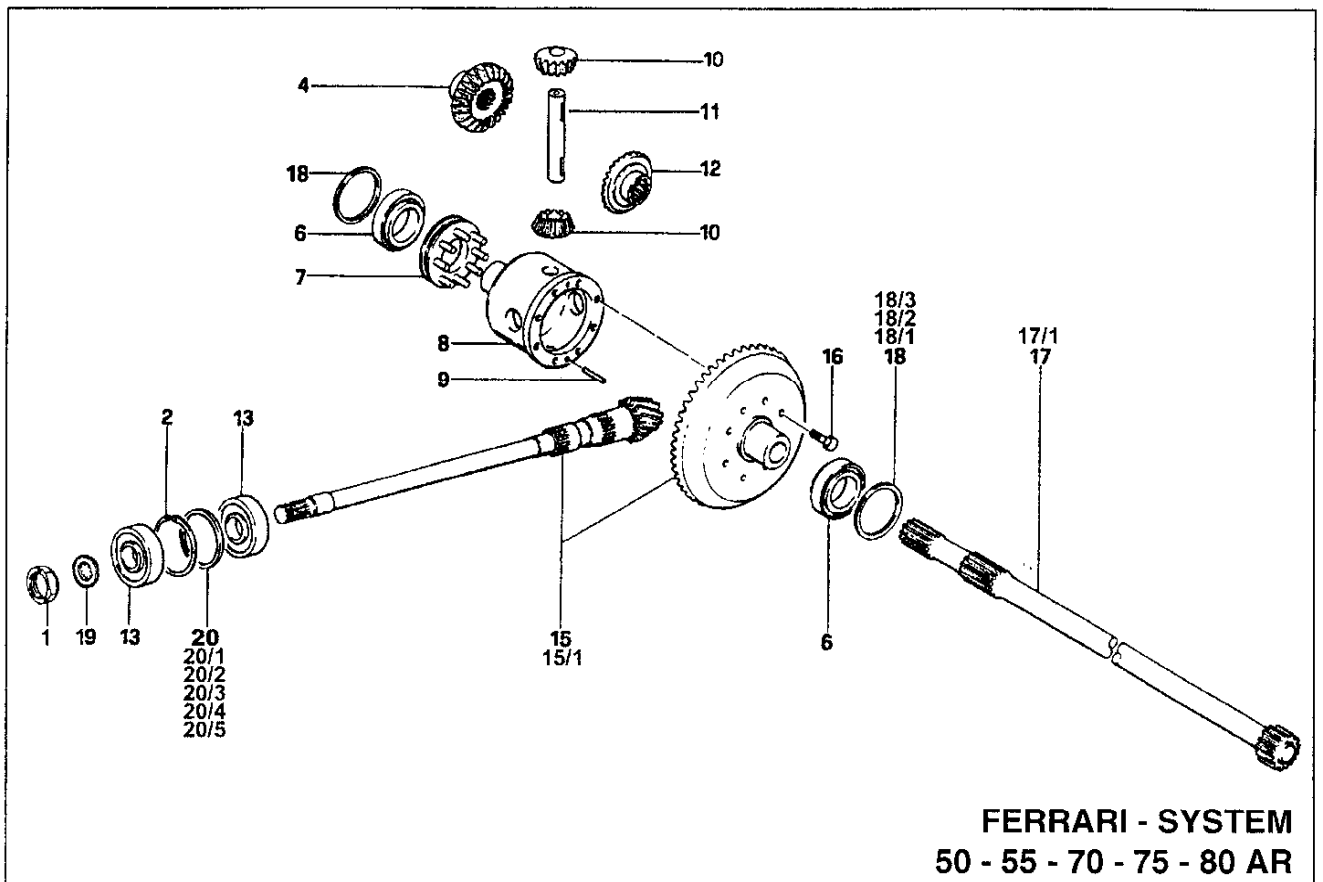

FERRARI - SYSTEM
50 - 55 - 70 - 75 - 80 AR

PONTE POSTERIORE, FRENO E DIFFERENZIALE

REAR AXLE, BRAKE AND DIFFERENTIAL

PONT ARRIERE, FREIN ET DIFFERENTIEL

ACHSANTRIEBE HINTEN, BREMSE UND DIFFERENTIAL

PUENTE TRASERO, FRENO Y DIFERENCIAL

▲ PNEUMATICI 15"

TYRE 15"

PNEUMATIQUE 15"

REIFEN 15"

NEUMATICO 15"

▲▲ PNEUMATICI 18" e 20"

TYRE 18" e 20"

PNEUMATIQUE 18" e 20"

REIFEN 18" e 20"

NEUMATICO 18" e 20"

→ Fino al N° di Serie

To Serial Nr.

Jusq' au Nr. de Série

Bis Serien - Nr.

Hasta la Serie Nr.

Del N° di Serie →

From Serial Nr.

Du Nr. de Série

Aus der Serien - Nr.

Desde la Serie Nr.

No. pezzo No. piece No. pièce No. bild No. picza	No. di codice Part No. No. de ref. Code - Nr. No. de código	No. pezzo No. piece No. pièce No. bild No. picza	No. di codice Part No. No. de ref. Code - Nr. No. de código	No. pezzo No. piece No. pièce No. bild No. picza	No. di codice Part No. No. de ref. Code - Nr. No. de código
1	563.70761	19	561.70760		
2	80.1428.000	20	563.70155	(1,50)	
4	524.70061 (1)	20/1	563.70156	(1,65)	
6	81.2956.000	20/2	563.70157	(1,80)	
7	590.70065	20/3	563.70159	(2,10)	
8	513.71035 (2)	20/4	563.73351	(1,30)	
9	563.71037	20/5	563.73352	(1,40)	
10	524.70067				
11	564.71036 (3)				
12	524.70062 (1)				
13	81.2904.000				
15	593.70774 ▲ (9/43)				
15/1	593.70773 ▲▲ (12/43)				
16	86.3890.010 (2)				
17	564.70815 (SX)				
17/1	564.70814 (DX)				
18	563.70089 (0,5)				
18/1	563.70127 (0,6)				
18/2	563.70128 (0,7)				
18/3	563.70830 (0,4)				

179/97 (1)
 188/97 (2)
 60/98 (3)

AGGIORNAMENTO
 UP-DATING
 MODIFICATION
 AENDERUNG
 MODIFICACION

3/00

C8

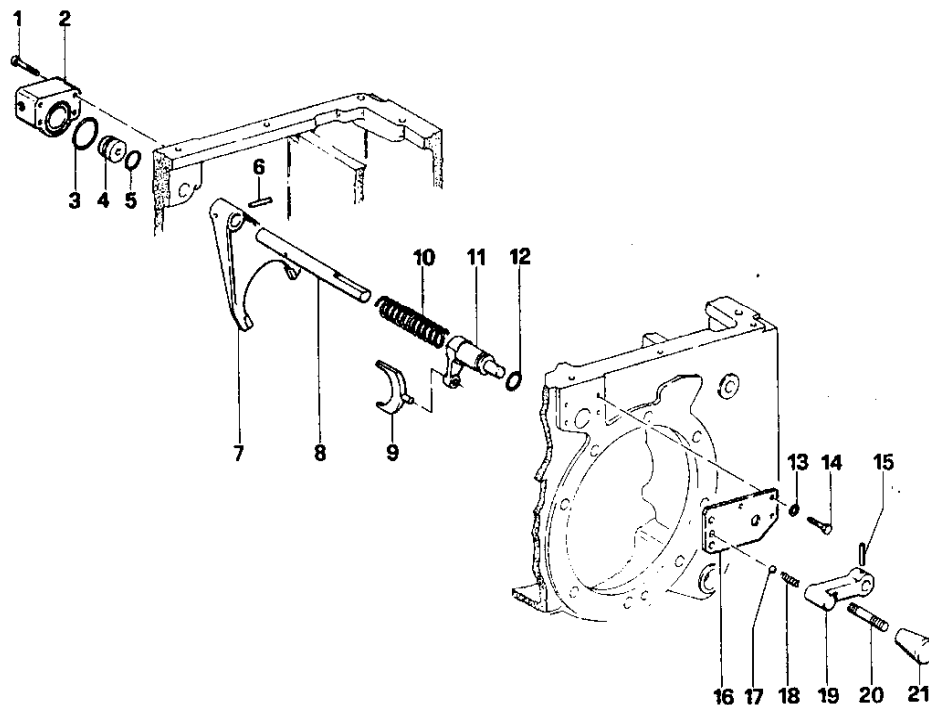

FERRARI - SYSTEM
50 - 55 - 70 - 75 - 80 AR

PONTE POSTERIORE, FRENO E DIFFERENZIALE
 REAR AXLE, BRAKE AND DIFFERENTIAL
 PONT ARRIERE, FREIN ET DIFFERENTIEL
 ACHSANTRIEBE HINTEN, BREMSE UND DIFFERENTIAL
 PUENTE TRASERO, FRENO Y DIFERENCIAL

→ Fino al N°- di Serie → Dal N°- di Serie →
 To Serial Nr. From Serial Nr.
 Jusq' au Nr. de Sèrie Du Nr. de Sèrie
 Bis Serien - Nr. Aus der Serien - Nr.
 Hasta la Serie Nr. Desde la Serie Nr.

No. pezzo No. piece No. pièce No. bild No. pieza	No. di codice Part No. No. de ref. Code - Nr. No. de código	No. pezzo No. piece No. pièce No. bild No. pieza	No. di codice Part No. No. de ref. Code - Nr. No. de código	No. pezzo No. piece No. pièce No. bild No. pieza	No. di codice Part No. No. de ref. Code - Nr. No. de código
1	311.52085 (2)	21	83.7534.060		
2	523.72343 (2)				
3	80.3209.000				
4	563.70187				
5	581.70195				
6	85.1267.050				
7	512.70174 (1)				
8	563.70204				
9	564.70299 (3)				
10	580.70198				
11	523.70152				
12	381.12200				
13	84.3643.060				
14	311.12150				
15	342.11054				
16	563.70445 (4)				
17	84.7462.000				
18	83.1047.000				
19	561.70446				
20	561.70447				
178/97	(1)				
6/98	(2)				
47/98	(3)				
126/98	(4)				
				AGGIORNAMENTO UP-DATING MODIFICATION ÄNDERUNG MODIFICACION	3/00
C9					

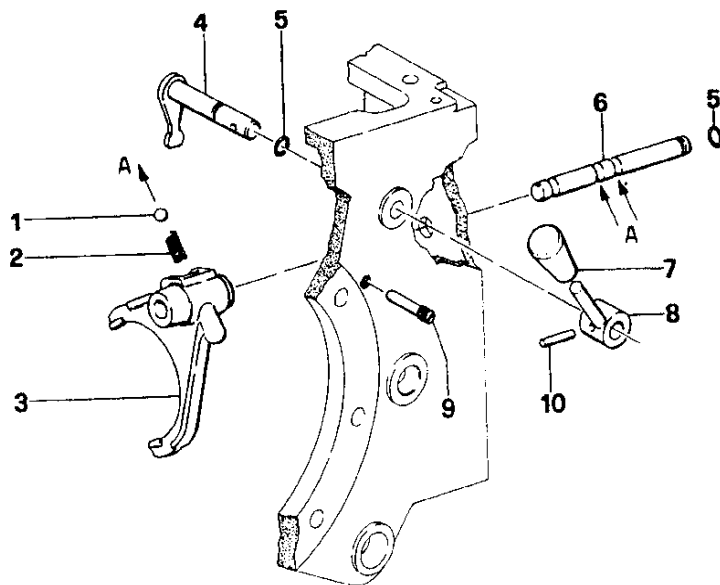

FERRARI - SYSTEM
50 - 55 - 70 - 75 - 80 AR

PRESA DI FORZA
POWER TAKE-OFF
PRISE DE FORCE
NEBEN-ANTRIEB
TOMA DE FUERZA

*** PRESA DI FORZA 540/1000**
 POWER TAKE-OFF 540/1000
 PRISE DE FORCE 540/1000
 NEBEN-ANTRIEB 540/1000
 TOMA DE FUERZA 540/1000

**** PRESA DI FORZA 540/750**
 POWER TAKE-OFF 540/750
 PRISE DE FORCE 540/750
 NEBEN-ANTRIEB 540/750
 TOMA DE FUERZA 540/750

→ Fino al N° di Serie
 To Serial Nr.
 Jusq' au Nr. de Série
 Bis Serien - Nr.
 Hasta la Serie Nr.

Dal N° di Serie →
 From Serial Nr.
 Du Nr. de Série
 Aus der Serien - Nr.
 Desde la Serie Nr.

No. pezzo No. pièce No. pièce No. bild No. pieza	No. di codice Part No. No. de ref. Code - Nr. No. de código	No. pezzo No. pièce No. pièce No. bild No. pieza	No. di codice Part No. No. de ref. Code - Nr. No. de código	No. pezzo No. pièce No. pièce No. bild No. pieza	No. di codice Part No. No. de ref. Code - Nr. No. de código
--	---	--	---	--	---

1	84.7434.000				
2	580.70741				
3	512.70180	** (1)			
3/1	512.70749	* (1)			
4	590.70150				
5	381.11191				
6	563.70151				
7	83.7534.060				
8	590.72572	(2)			
9	563.70178	(3)			
10	342.11054				

178/97 (1)
 82/98 (2)
 127/98 (3)

AGGIORNAMENTO
 UP-DATING
 MODIFICATION
 AENDERUNG
 MODIFICACION

3/00

C10

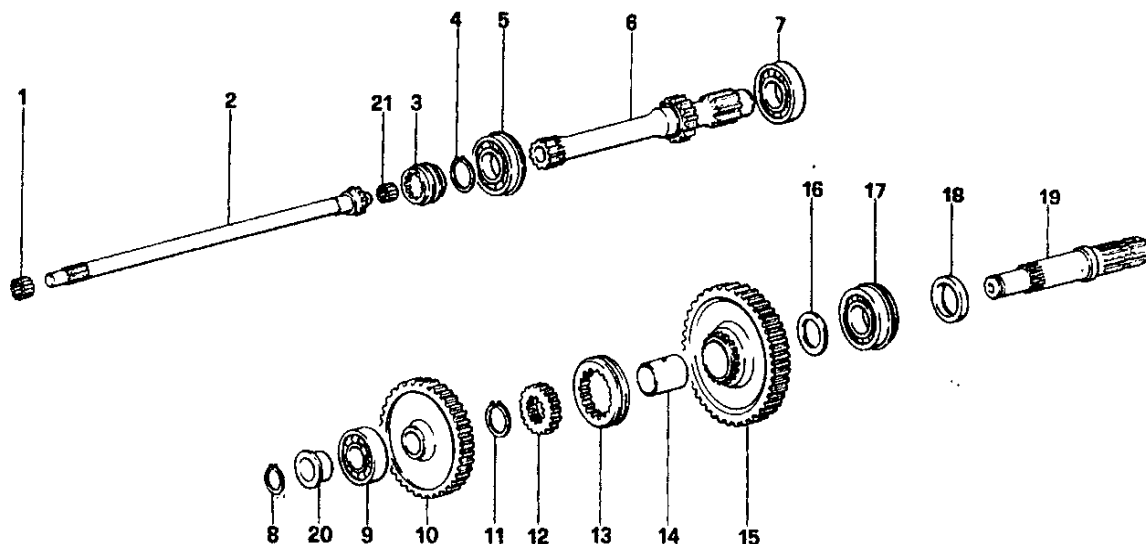

FERRARI - SYSTEM
50 - 55 - 70 - 75 - 80 AR

PRESA DI FORZA (540-750)
POWER TAKE-OFF (540-750)
PRISE DE FORCE (540-750)
NEBEN-ANTRIEB (540-750)
TOMA DE FUERZA (540-750)

→ Fino al N°- di Serie → **Dal N°- di Serie →**
 To Serial Nr. **From Serial Nr.**
 Jusq' au Nr. de Série **Du Nr. de Série**
 Bis Serien - Nr. **Aus der Serien - Nr.**
 Hasta la Serie Nr. **Desde la Serie Nr.**

No. pezzo No. piece No. pièce No. bild No. pieza	No. di codice Part No. No. de ref. Code - Nr. No. de código	No. pezzo No. piece No. pièce No. bild No. pieza	No. di codice Part No. No. de ref. Code - Nr. No. de código	No. pezzo No. piece No. pièce No. bild No. pieza	No. di codice Part No. No. de ref. Code - Nr. No. de código
1	81.2599.086	21	81.2660.020		
2	524.70297				
3	524.70298				
4	351.21040				
5	81.2899.000				
6	524.70184				
7	371.11354				
8	351.21030				
9	81.2898.000				
10	524.71800				
11	80.1264.050				
12	524.70118				
13	524.70117				
14	564.70153				
15	524.70182				
16	564.70110				
17	81.2868.000				
18	80.2198.050				
19	563.71799				
20	564.70987				

AGGIORNAMENTO
 UP-DATING
 MODIFICATION
 AENDERUNG
 MODIFICACION

3/00

C11

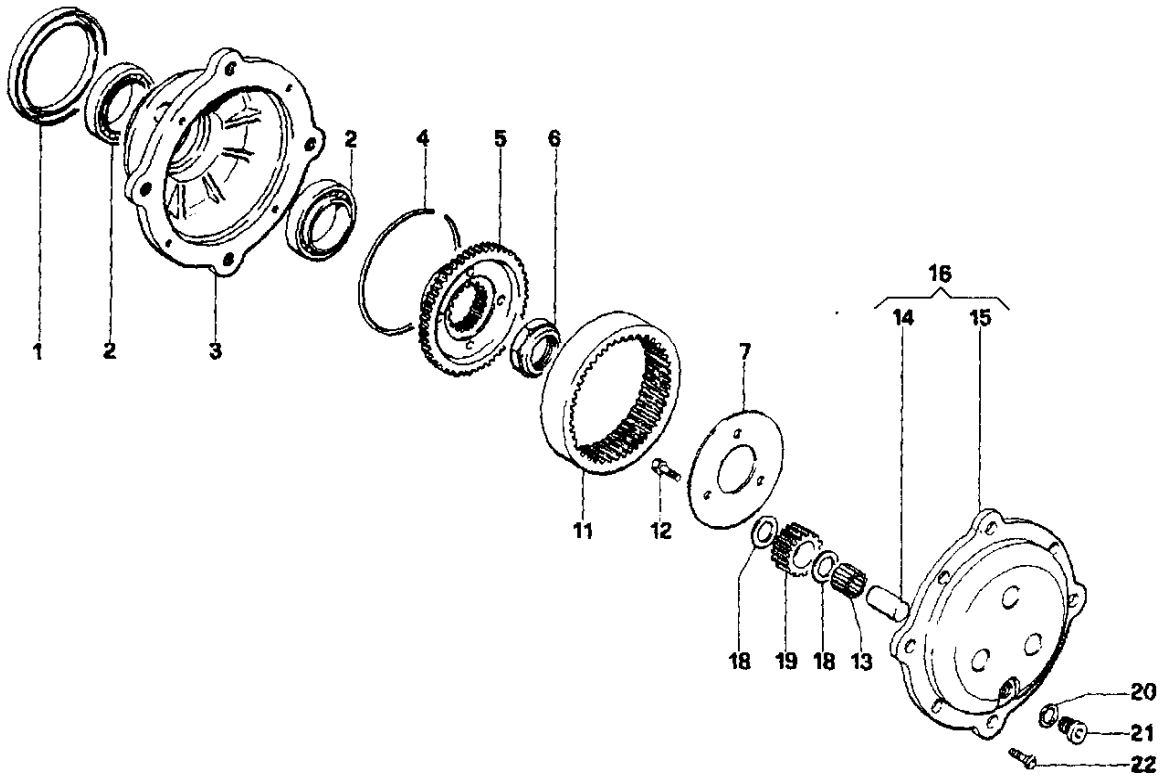

FERRARI - SYSTEM
50 - 55 - 70 - 75 - 80 AR

RIDUTTORI LATERALI
LATERAL REDUCTION GEAR
REDECTEUR LATERAUX
SEITLICHE UNTERSETZER
REDUCTORES LATERALES

→ Fino al N°- di Serie | Dal N°- di Serie →
 To Serial Nr. | From Serial Nr.
 Jusq' au Nr. de Série | Du Nr. de Série
 Bis Serien - Nr. | Aus der Serien - Nr.
 Hasta la Serie Nr. | Desde la Serie Nr.

No. pezzo No. piece No. pièce No. bild No. pieza	No. di codice Part No. No. de ref. Code - Nr. No. de código	No. pezzo No. piece No. pièce No. bild No. pieza	No. di codice Part No. No. de ref. Code - Nr. No. de código	No. pezzo No. piece No. pièce No. bild No. pieza	No. di codice Part No. No. de ref. Code - Nr. No. de código
1	80.2700.150				
2	81.2975.250				
3	511.72005				
4	580.70071				
5	523.70075				
6	563.70079				
7	561.70074				
11	523.70072				
12	86.2478.070				
13	581.70070				
14	564.70080				
15	512.70091				
16	590.70094				
18	563.70076				
19	524.70087				
20	84.4273.090				
21	563.70081				
22	86.2655.000				

AGGIORNAMENTO
 UP-DATING
 MODIFICATION
 AENDERUNG
 MODIFICACION

3/00

C12

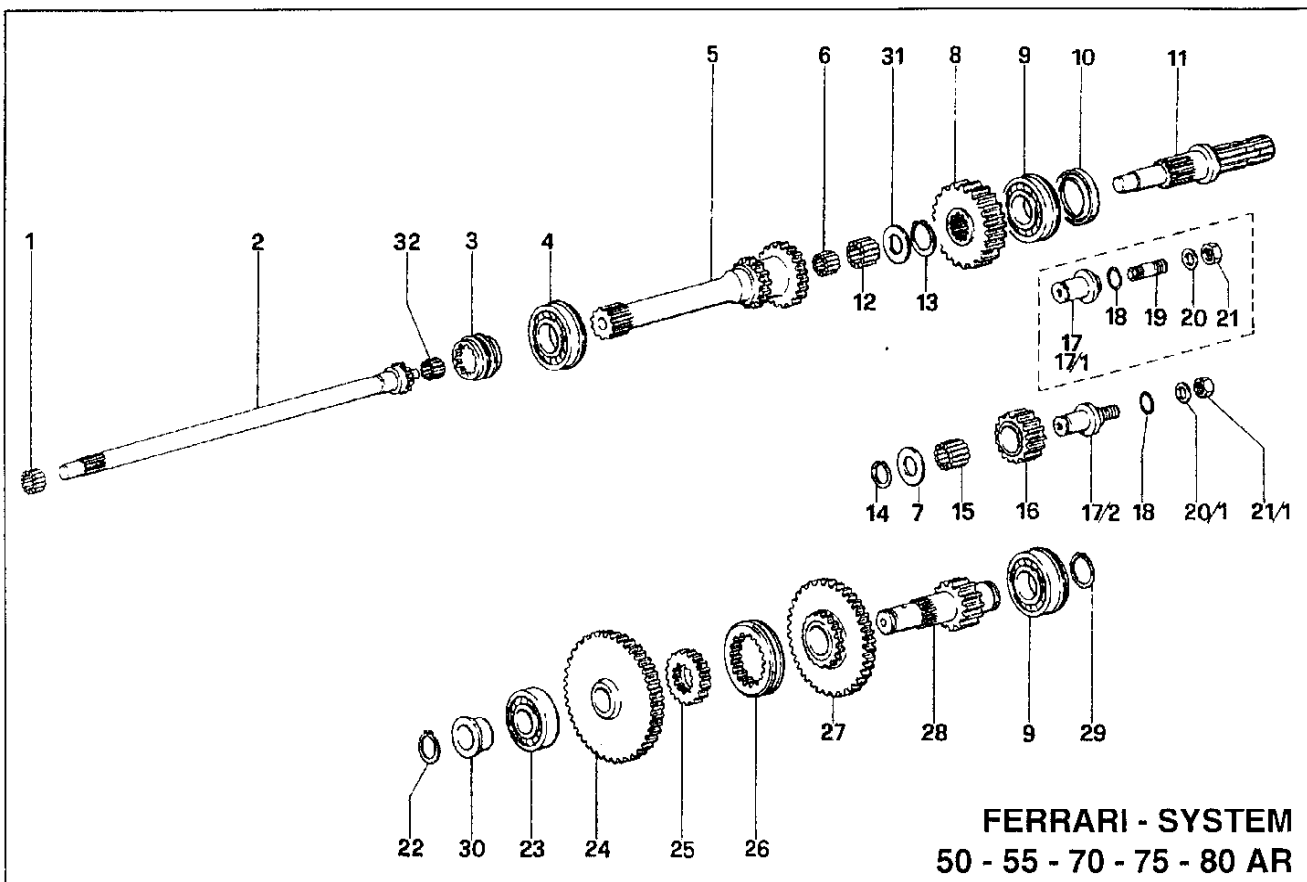

FERRARI - SYSTEM
50 - 55 - 70 - 75 - 80 AR

PRESA DI FORZA (540-1000)
POWER TAKE-OFF (540-1000)
PRISE DE FORCE (540-1000)
NEBEN-ANTRIEB (540-1000)
TOMA DE FUERZA (540-1000)

→ Fino al N° di Serie
 To Serial Nr.
 Jusq' au Nr. de Série
 Bis Serien - Nr.
 Hasta la Serie Nr.

Dal N° di Serie →
 From Serial Nr.
 Du Nr. de Série
 Aus der Serien - Nr.
 Desde la Serie Nr.

No. pezzo No. piece No. pièce No. bild No. pieza	No. di codice Part No. No. de ref. Code - Nr. No. de código	No. pezzo No. piece No. pièce No. bild No. pieza	No. di codice Part No. No. de ref. Code - Nr. No. de código	No. pezzo No. piece No. pièce No. bild No. pieza	No. di codice Part No. No. de ref. Code - Nr. No. de código
1	81.2599.086	19	313.12139		N.B. In sostituzione del particolare 17 o 17/1; fornire il 17/2, + 20/1 + 21/1 e i particolari 27/2 di TAV. B4
2	524.70297	20	84.3921.030		N.B. Instead of part no. 17 o 17/1; supply no. 17/2, + 20/1 + 21/1 and part no. 27/2 on TABLE B4
3	524.70298	20/1	84.4030.000		N.B. Au lieu de la pièce 17 o 17/1; livrer les pièces 17/2, + 20/1 + 21/1 et la pièce 27/2 de la TABLE B4
4	81.2899.000	21	81.4748.000		N.B. Als Ersatz für den Teil 17 oder 17/1; liefern Sie die Teile 17/2, + 20/1 + 21/1 und den Teil 27/2 auf TAFEL B4
5	524.70747	21/1	81.4784.100		N.B. En lugar de la pieza 17 o 17/1; suministrar 17/2, + 20/1 + 21/1 y la pieza 27/2 en la TABLA B4
6	81.2613.000	22	80.1241.000		
7	564.70746	23	81.2898.000		
8	524.70719	24	524.70989		
9	81.2868.000	25	524.70118		
10	80.2198.050	26	524.70117		
11	563.70752	27	524.70748		
12	81.2689.050	28	524.70755		
13	80.1264.050	29	80.1253.050		
14	80.1185.000	30	564.70987		
15	581.70745	31	564.70727		
16	524.70750	32	81.2660.020		
17	564.70751 (N.B.)				
17/1	564.71329 (N.B.) (1)				
17/2	564.71815 (2)				
18	381.12507				

91/96 (1)
 60/97 (2)

AGGIORNAMENTO
 UP-DATING
 MODIFICATION
 AENDERUNG
 MODIFICACION

3/00

C13

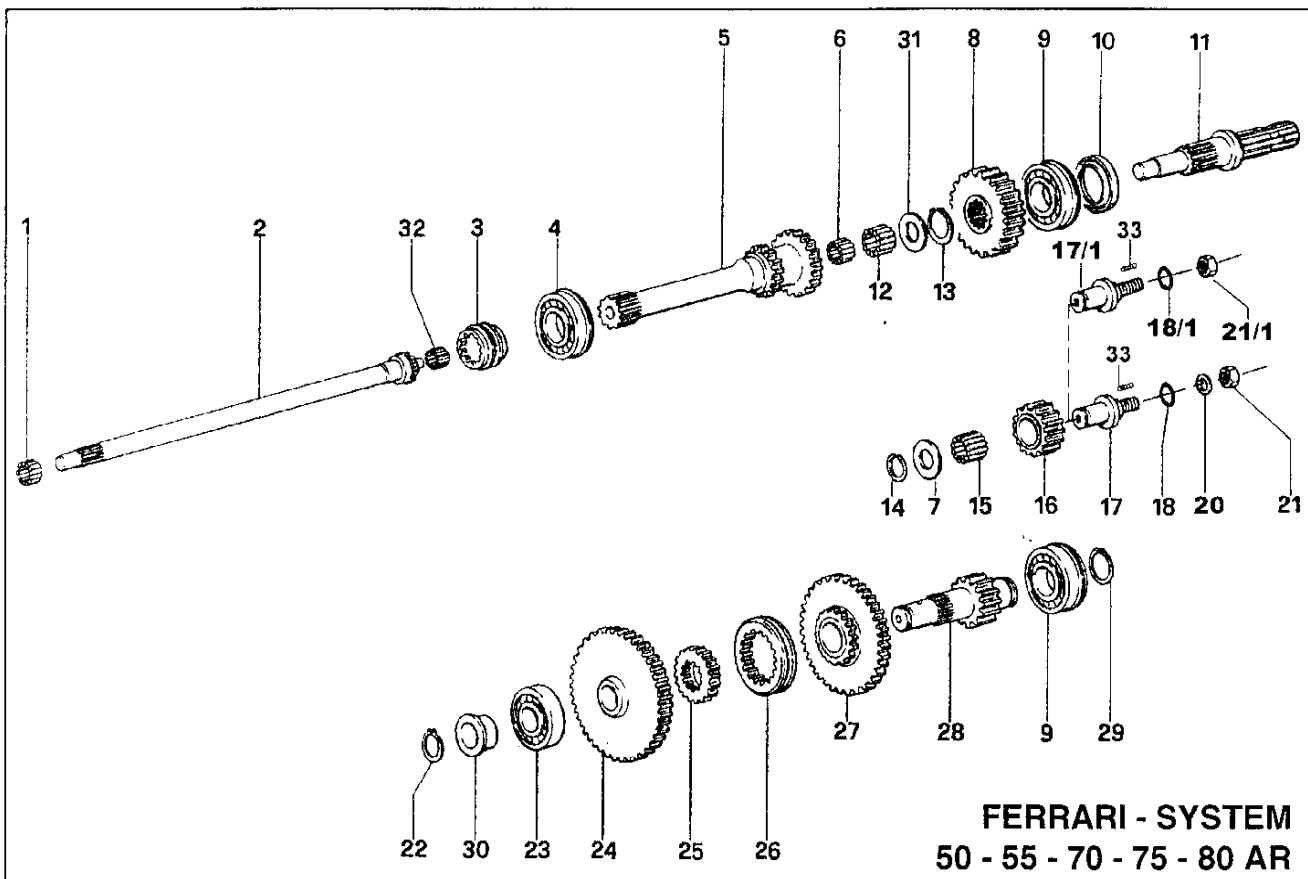

FERRARI - SYSTEM
50 - 55 - 70 - 75 - 80 AR

PRESA DI FORZA (540-1000)
POWER TAKE-OFF (540-1000)
PRISE DE FORCE (540-1000)
NEBEN-ANTRIEB (540-1000)
TOMA DE FUERZA (540-1000)

→ Fino al N°- di Serie
 To Serial Nr.
 Jusq' au Nr. de Série
 Bis Serien - Nr.
 Hasta la Serie Nr.

Dal N°- di Serie →
 From Serial Nr.
 Du Nr. de Série
 Aus der Serien - Nr.
 Desde la Serie Nr.

No. pezzo No. pièce No. pièce No. bild No. pieza	No. di codice Part No. No. de ref. Code - Nr. No. de código	No. pezzo No. pièce No. pièce No. bild No. pieza	No. di codice Part No. No. de ref. Code - Nr. No. de código	No. pezzo No. pièce No. pièce No. bild No. pieza	No. di codice Part No. No. de ref. Code - Nr. No. de código
1	81.2599.086	19	313.12139		N.B. In sostituzione del particolare 17 fornire il 17/1 + 18/1 + 21/1 + 27/3 di TAV. B4 N.B. Instead of part no. 17 supply no. 17/1 + 18/1 + 21/1 no. 27/3 on TABLE B4 N.B. Au lieu de la pièce 17 livrer les pièces 17/1 + 18/1 + 21/1 et la pièce 27/3 de la TABLE B4 N.B. Als Ersatz für den Teil 17 liefern Sie die Teile 17/1 + 18/1 + 21/1 und den Teil 27/3 auf TAFEL B4 N.B. En lugar de la pieza 17 suministrar 17/1 + 18/1 + 21/1 y la pieza 27/3 en la TABLA B4
2	524.70297	20	84.3921.030		
3	524.70298	21	81.4748.000		
4	81.2899.000	21/1	81.4797.000	(2)	
5	524.70747	22	80.1241.000		
6	81.2613.000	23	81.2898.000		
7	564.70746	24	524.70989		
8	524.70719	25	524.70118		
9	81.2868.000	26	524.70117		
10	80.2198.050	27	524.70748		
11	563.70752	28	524.70755		
12	81.2689.050	29	80.1253.050		
13	80.1264.050	30	564.70987		
14	80.1185.000	31	564.70727		
15	581.70745	32	81.2660.020		
16	524.70750	33	86.2534.100	(1)	
17	564.72910 (1)				
17/1	564.73241 (2)				
18	381.12507				
18/1	80.3183.000 (2)				

191/98 (1)
 137/99 (2) 302301 →

AGGIORNAMENTO
 UP-DATING
 MODIFICATION
 AENDERUNG
 MODIFICACION

3/00

C13/1

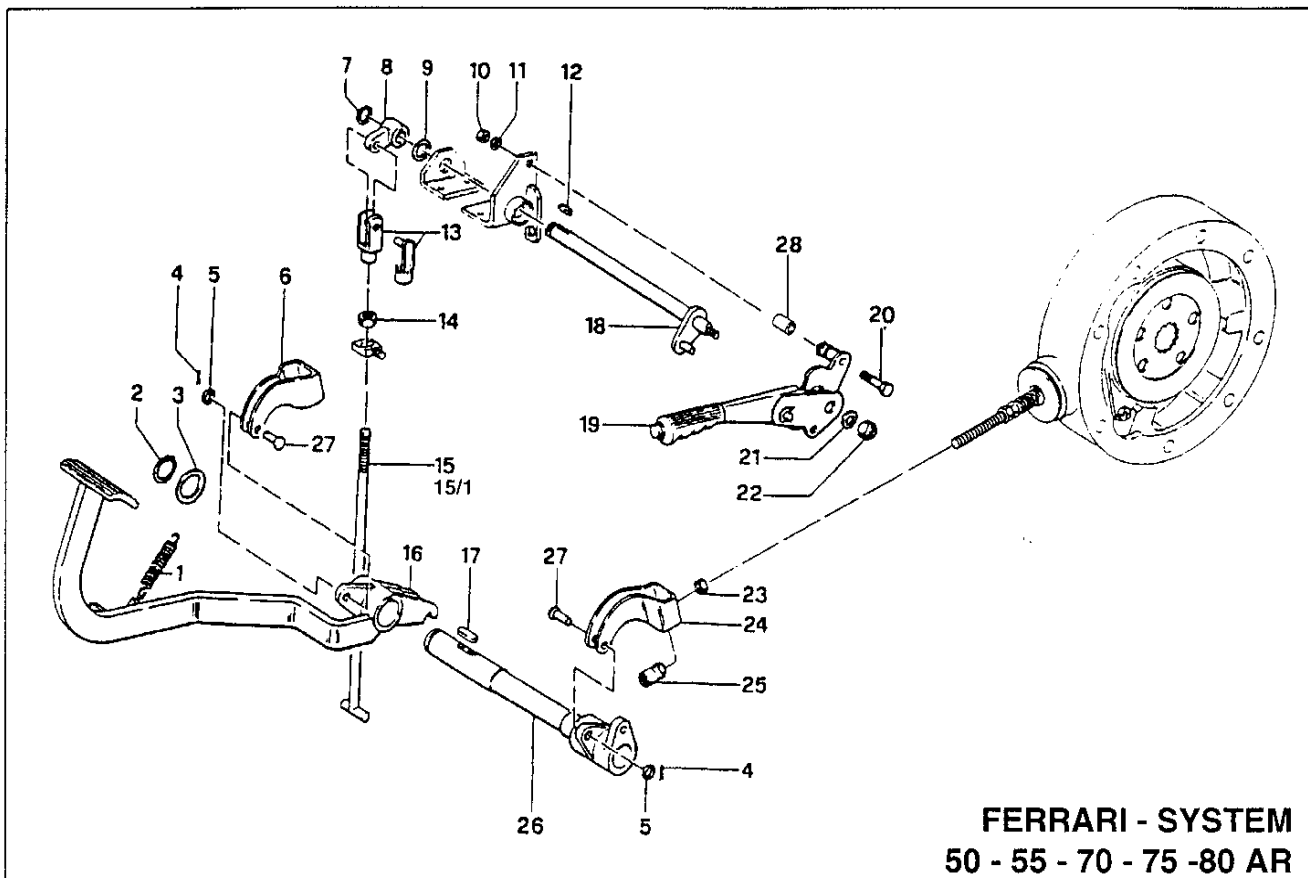

FERRARI - SYSTEM
50 - 55 - 70 - 75 - 80 AR

COMANDI FRENO
 BRAKE CONTROL UNITS
 COMMANDES DU FREIN
 BREMS - BETAETIGUNG
 MANDOS DE FRENOS

R REVERSIBILE
 REVERSIBLE
 RÉVERSIBLE
 WENDETRAKTOR
 REVERSIBLE

M MONODIREZIONALE
 MONODIRECTIONAL
 MONODIRECTIONNEL
 EINGERICHTETEN
 MONODIRECCIONAL

→ Fino al N° di Serie
 To Serial Nr.
 Jusq' au Nr. de Série
 Bis Serien - Nr.
 Hasta la Serie Nr.

Dal N° di Serie →
 From Serial Nr.
 Du Nr. de Série
 Aus der Serien - Nr.
 Desde la Serie Nr.

No. pezzo No. piece No. pièce No. bild No. pieza	No. di codice Part No. No. de ref. Code - Nr. No. de codigo	No. pezzo No. piece No. pièce No. bild No. pieza	No. di codice Part No. No. de ref. Code - Nr. No. de codigo	No. pezzo No. piece No. pièce No. bild No. pieza	No. di codice Part No. No. de ref. Code - Nr. No. de codigo
--	---	--	---	--	---

1	580.70790	20	86.2847.000		
2	80.1241.010	21	84.3807.000		
3	561.70367	22	81.4638.000		
4	81.0510.000	23	81.4689.020		
5	314.11130	24	561.70796		
6	561.70795	25	523.73177 (2)		
7	80.1116.050	26	590.70333		
8	590.70401	27	564.70797		
9	314.11170	28	561.71936		
10	81.4574.000				
11	84.3643.060				
12	80.6437.500				
13	86.0091.000				
14	81.4627.000				
15	523.70400				
15/1	523.72373				
16	590.70920				
17	343.21066				
18	590.70425				
19	581.71215				

13/98 (1)
 77/99 (2)

AGGIORNAMENTO
 UP-DATING
 MODIFICATION
 AENDERUNG
 MODIFICACION

3/00

D1

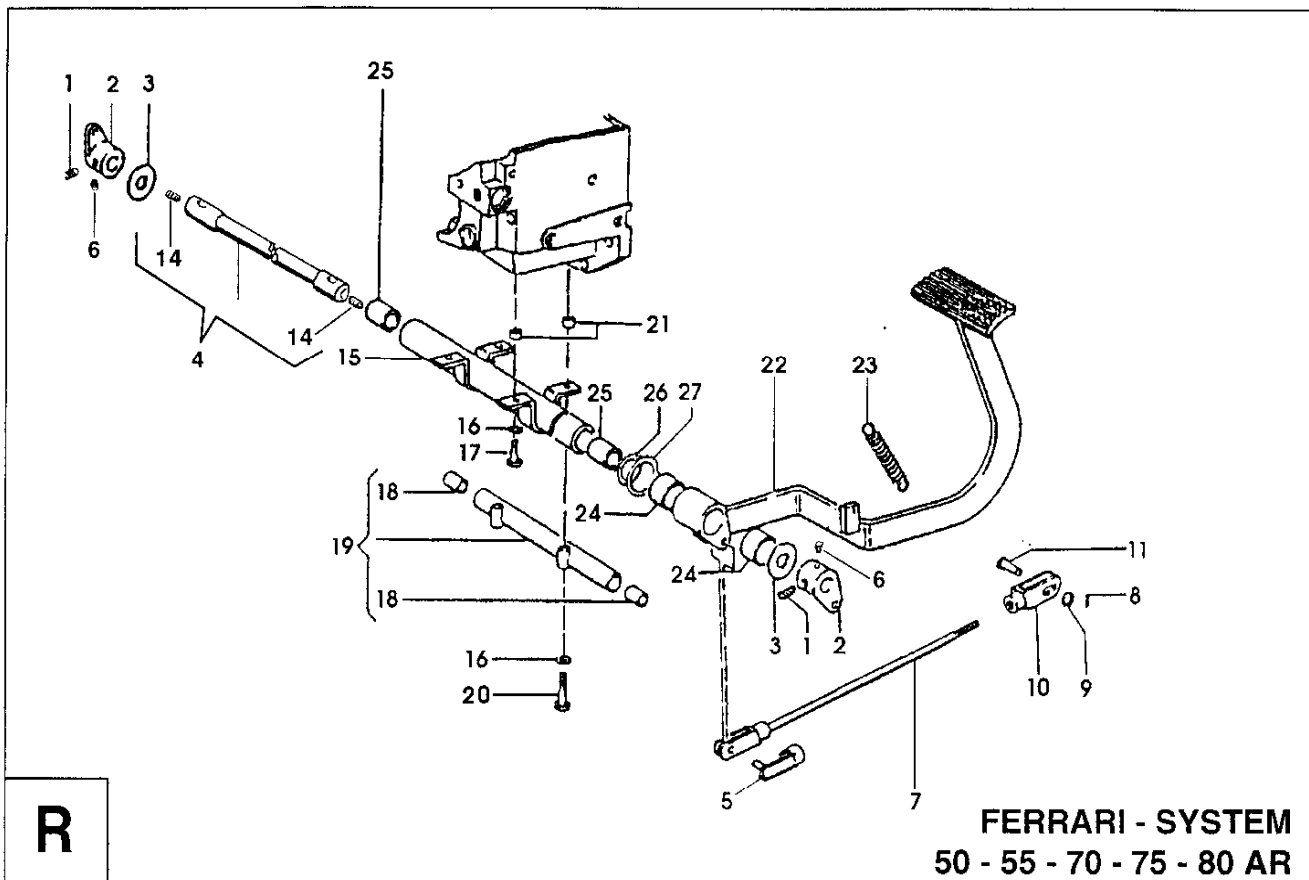

FERRARI - SYSTEM
50 - 55 - 70 - 75 - 80 AR

COMANDI FRENO
 BRAKE CONTROL UNITS
 COMMANDES DU FREIN
 BREMS - BETAETIGUNG
 MANDOS DE FRENOS

R REVERSIBILE
 REVERSIBLE
 RÉVERSIBLE
 WENDETRAKTOR
 REVERSIBLE

→ Fino al N°- di Serie
 To Serial Nr.
 Jusq' au Nr. de Série
 Bis Serien - Nr.
 Hasta la Serie Nr.

Dal N°- di Serie →
 From Serial Nr.
 Du Nr. de Série
 Aus der Serien - Nr.
 Desde la Serie Nr.

No. pezzo No. piece No. pièce No. bild No. pieza	No. di codice Part No. No. de ref. Code - Nr. No. de codigo	No. pezzo No. piece No. pièce No. bild No. pieza	No. di codice Part No. No. de ref. Code - Nr. No. de codigo	No. pezzo No. piece No. pièce No. bild No. pieza	No. di codice Part No. No. de ref. Code - Nr. No. de codigo
1	85.1275.000	21	561.70364		
2	590.70328 (3)	22	590.70922		
3	563.70329	23	580.70790		
4	563.73193 (2) (3)	24	590.70921		
5	86.0091.020 (4)	25	581.70336 (2)		
6	82.6039.000 (3)	26	80.1241.010		
7	590.73242 (3)	27	561.70367		
8	81.0510.000				
9	84.3807.000				
10	509.70418 (1)				
11	564.70365				
12	590.70335				
13	343.21066				
14	580.70743				
15	590.70923				
16	314.24084				
17	311.12151				
18	581.73195 (2)				
19	590.70358				
20	86.2847.000				

16/98	(1)
99/99	(2) 301191 →
123/99	(3)
142/99	(4)

AGGIORNAMENTO
 UP-DATING
 MODIFICATION
 AENDERUNG
 MODIFICACION

3/00

D2

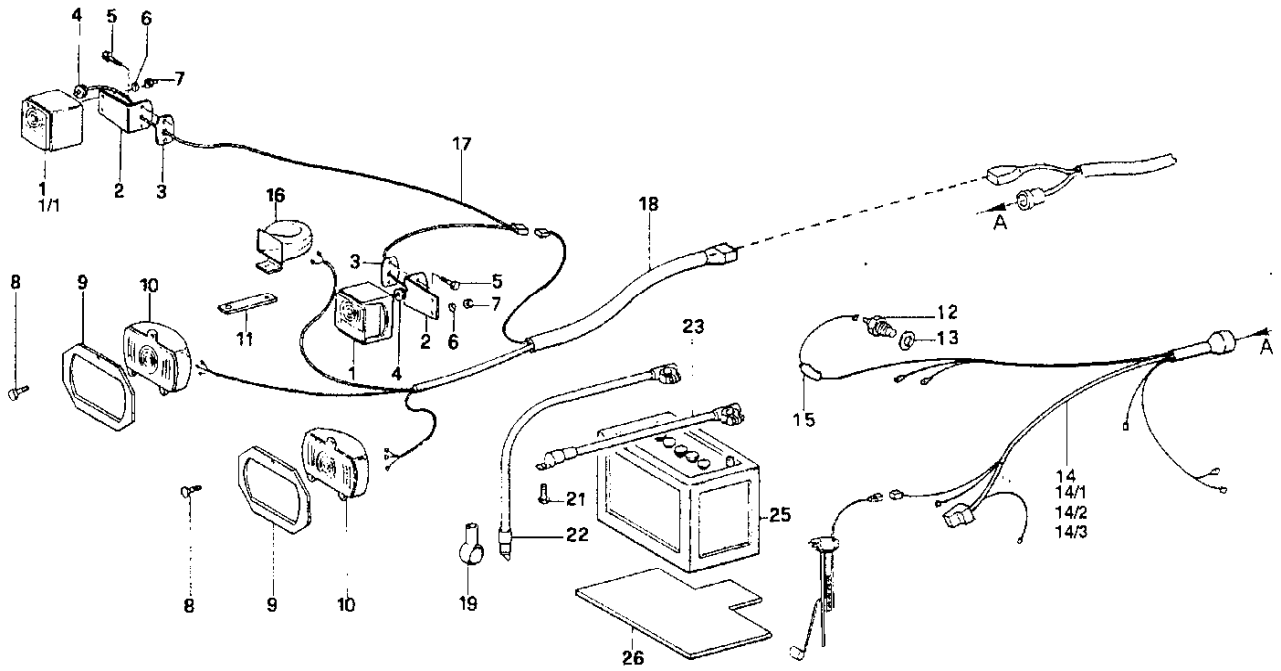

R REVERSIBILE M MONODIREZIONALE
 REVERSIBLE MONODIRECTIONAL
 RÉVERSIBLE MONODIRECTIONNEL
 WENDETRAKTOR EINGERICHTETEN
 REVERSIBLE MONODIRECCIONAL

FERRARI - SYSTEM
50 - 55 - 70 - 75 - 80 AR

IMPIANTO ELETTRICO
ELECTRICAL SYSTEM
INSTALLATION ELECTRIQUE
ELEKTRISCHE ANLAGE
INSTALACION ELECTRICA

*** PER MOTORE INIEZIONE DIRETTA**
FOR DIRECT INJECTION ENGINE
POUR MOTEUR A INJECTION DIRECTE
FÜR MOTOR MIT DIREKTER EINSPRITZUNG
PARA MOTOR DE INYECCION DIRECTA

→ **Fino al N° di Serie**
To Serial Nr.
Jusq' au Nr. de Série
Bis Serien - Nr.
Hasta la Serie Nr.

Dal N° di Serie →
From Serial Nr.
Du Nr. de Série
Aus der Serien - Nr.
Desde la Serie Nr.

No. pezzo No. piece No. pièce No. bild No. pieza	No. di codice Part No. No. de ref. Code - Nr. No. de codigo	No. pezzo No. piece No. pièce No. bild No. pieza	No. di codice Part No. No. de ref. Code - Nr. No. de codigo	No. pezzo No. piece No. pièce No. bild No. pieza	No. di codice Part No. No. de ref. Code - Nr. No. de codigo
1	82.5500.000 (DX)	17	580.72562 (2)		
1/1	82.5424.001 (SX)	18	580.72837 (3)		
2	561.70999	19	82.5407.000		
3	573.70998	21	311.12208		
4	581.70947	22	580.71313 (4)		
5	86.2160.000	23	580.72081 (4)		
6	84.3578.010	25	82.5480.100		
7	81.4541.000	26	573.70349		
8	311.52054				
9	19.0019.901				
10	82.5404.050				
11	561.71233				
12	581.70233				
13	84.4030.070				
14	580.71310 R * (50 - 70) (1)				
14/1	580.72744 M (50 - 70) (2)				
14/2	580.71507 R (80)				
14/3	580.72372 M (80) (1)				
15	573.70707				
16	82.5417.000				
14/98	(1)				
137/98	(2)				
164/98	(3)				
149/99	(4)				
				AGGIORNAMENTO UP-DATING MODIFICATION ÄNDERUNG MODIFICACION	3/00
				D3	

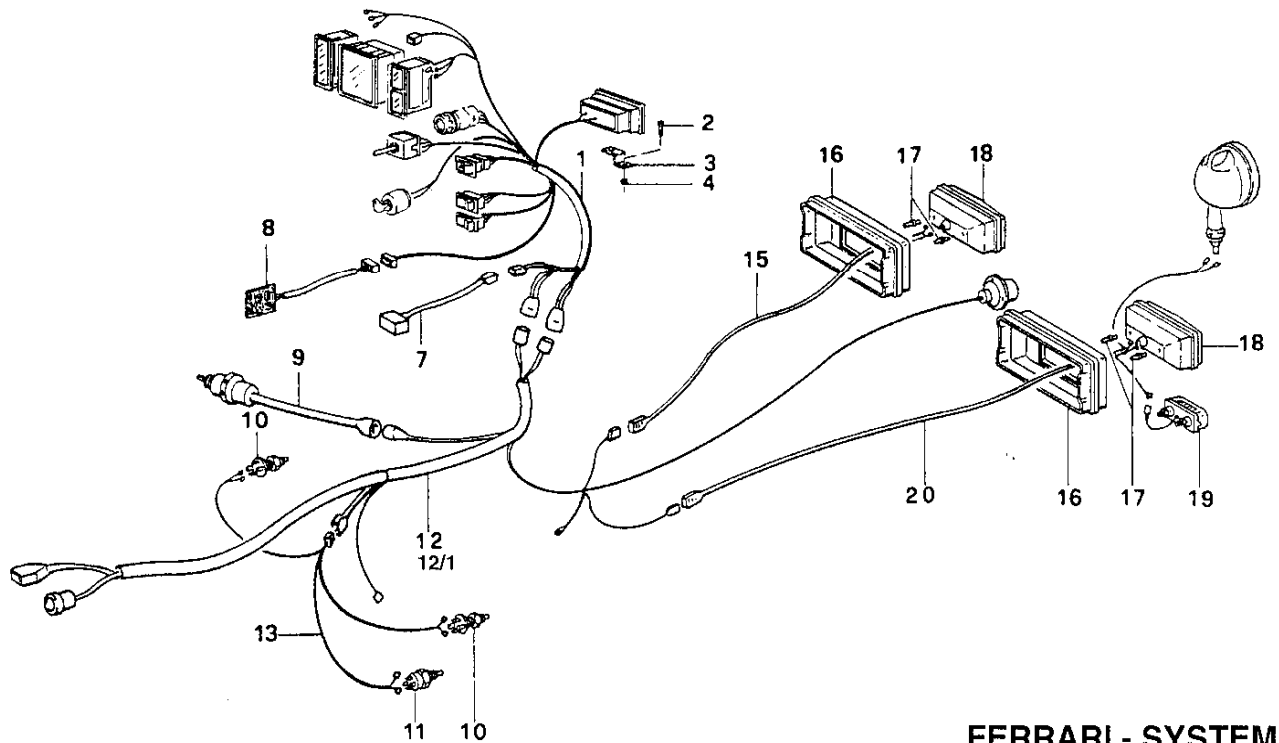

FERRARI - SYSTEM
50 - 55 - 70 - 75 - 80 AR

IMPIANTO ELETTRICO
 ELECTRICAL SYSTEM
 INSTALLATION ELECTRIQUE
 ELEKTRISCHE ANLAGE
 INSTALACION ELECTRICA

R REVERSIBILE
 REVERSIBLE
 RÉVERSIBLE
 WENDETRAKTOR
 REVERSIBLE

M MONODIREZIONALE
 MONODIRECTIONAL
 MONODIRECTIONNEL
 EINGERICHTETEN
 MONODIRECCIONAL

→ Fino al N°- di Serie
 To Serial Nr.
 Jusq' au Nr. de Série
 Bis Serien - Nr.
 Hasta la Serie Nr.

Dal N°- di Serie →
 From Serial Nr.
 Du Nr. de Série
 Aus der Serien - Nr.
 Desde la Serie Nr.

No. pezzo No. pièce No. de ref. No. bild No. pieza	No. di codice Part No. No. de ref. Code - Nr. No. de código	No. pezzo No. pièce No. de ref. No. bild No. pieza	No. di codice Part No. No. de ref. Code - Nr. No. de código	No. pezzo No. pièce No. de ref. No. bild No. pieza	No. di codice Part No. No. de ref. Code - Nr. No. de código
--	---	--	---	--	---

1	580.71304				
2	311.11089				
3	561.71236				
4	81.4525.000				
7	581.71303				
8	581.70776				
9	580.72358	(1)			
10	82.5488.000				
11	82.5117.000				
12	580.71315	R			
12/1	580.73185	M (2)			
13	580.71320				
15	580.71317				
16	552.70377				
17	19.0018.202				
18	82.5420.600				
19	82.5411.000				
20	580.72569	(3)			

8/98	(1)				
14/98	(2)				
77/98	(3)				
				AGGIORNAMENTO UP-DATING MODIFICATION ÄNDERUNG MODIFICACION	3/00
D4					

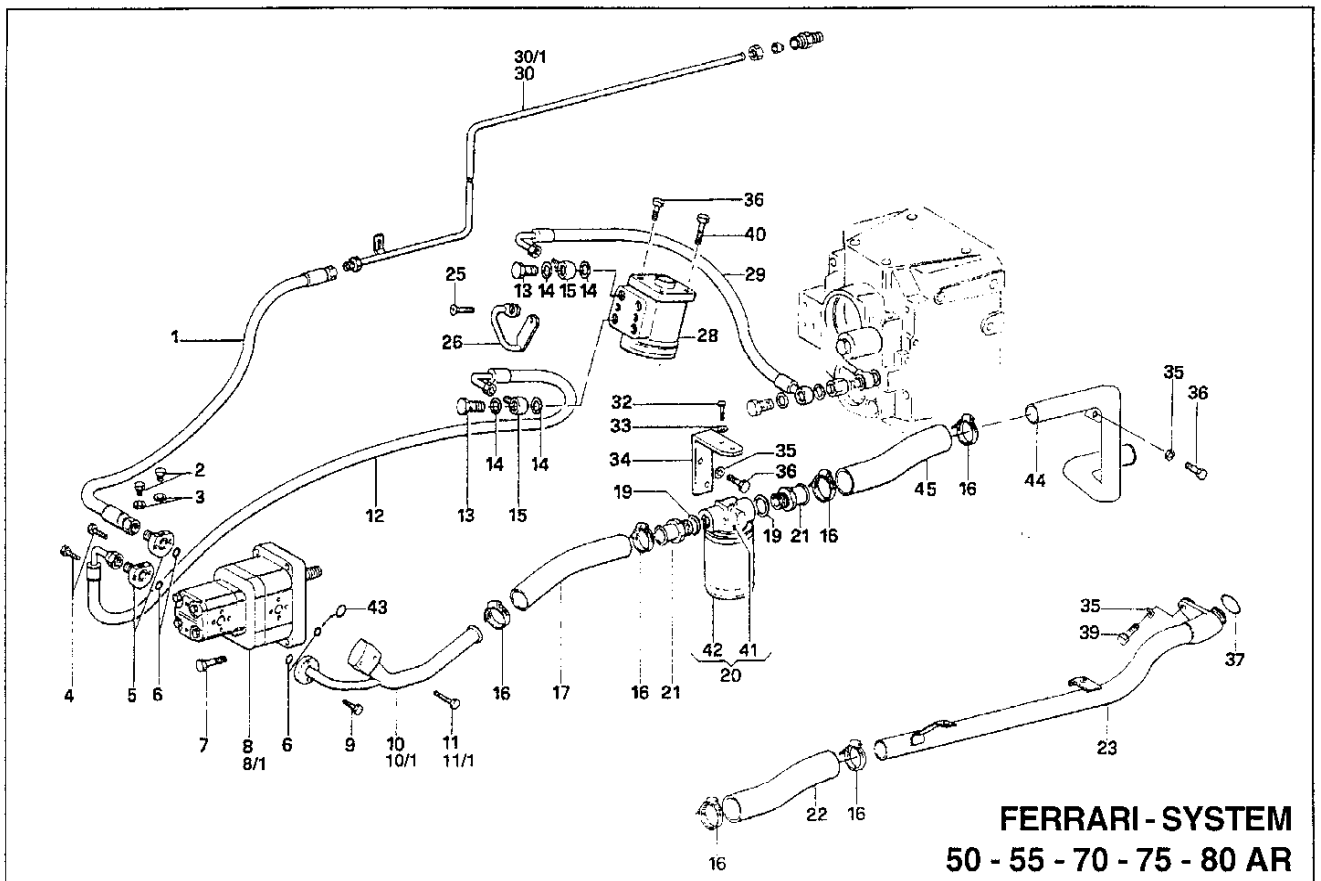

FERRARI-SYSTEM
50 - 55 - 70 - 75 - 80 AR

IMPIANTO IDRAULICO
HYDRAULIC SYSTEM
INSTALLATION HYDRAULIQUE
HYDRAULISCHES SYSTEM
SISTEMA HIDRAULICO

SOLLEVATORE "MITA" SOLLEVATORE CON MARTINETTI
 "MITA" LIFT LIFT WITH JAKS
 ELEVATEUR "MITA" ELEVATEUR AVEC VERINS
 "MITA" HEBER HEBER MIT AUSSEN-WINDEN
 ELEVADORES "MITA" ELEVADORES CON MARTINETES

→ Fino al N°- di Serie
 To Serial Nr.
 Jusq' au Nr. de Série
 Bis Serien - Nr.
 Hasta la Serie Nr.

Dal N°- di Serie →
 From Serial Nr.
 Du Nr. de Série
 Aus der Serien - Nr.
 Desde la Serie Nr.

No. pezzo No. pièce No. bild No. pieza	No. di codice Part No. No. de ref. Code - Nr. No. de código	No. pezzo No. pièce No. bild No. pieza	No. di codice Part No. No. de ref. Code - Nr. No. de código	No. pezzo No. pièce No. bild No. pieza	No. di codice Part No. No. de ref. Code - Nr. No. de código
1	580.70911	19	82.4185.000	42	82.5718.020
2	86.2462.010	20	82.5718.000	43	80.3199.000 (45,7/1')
3	82.4022.000	21	561.70351	44	590.71628
4	311.52057	22	581.71716	45	581.71041
5	561.71636	23	590.71627		
6	80.3185.000 (29,6/1')	25	311.12090		
7	311.52084	26	590.70536		
8	581.70242 (22/1')	28	581.71160		
8/1	581.71638 (29,6/1')	29	580.71103		
9	311.52057	30	590.72302		
10	590.70254 (22/1')	30/1	590.70916		
10/1	590.71024 (29,6/1')	32	86.2488.000		
11	311.52065 (29,6/1')	33	84.3643.060		
11/1	86.2796.000 (45,7/1')	34	561.71034		
12	580.70428	35	84.3755.000		
13	84.3116.000	36	86.3206.000		
14	82.4141.000	37	80.3208.020		
15	84.2512.000	39	86.3359.000		
16	81.7523.010	40	311.12219		
17	581.71352	41	82.5718.010		

AGGIORNAMENTO
 UP-DATING
 MODIFICATION
 AENDERUNG
 MODIFICACION

3/00

D5

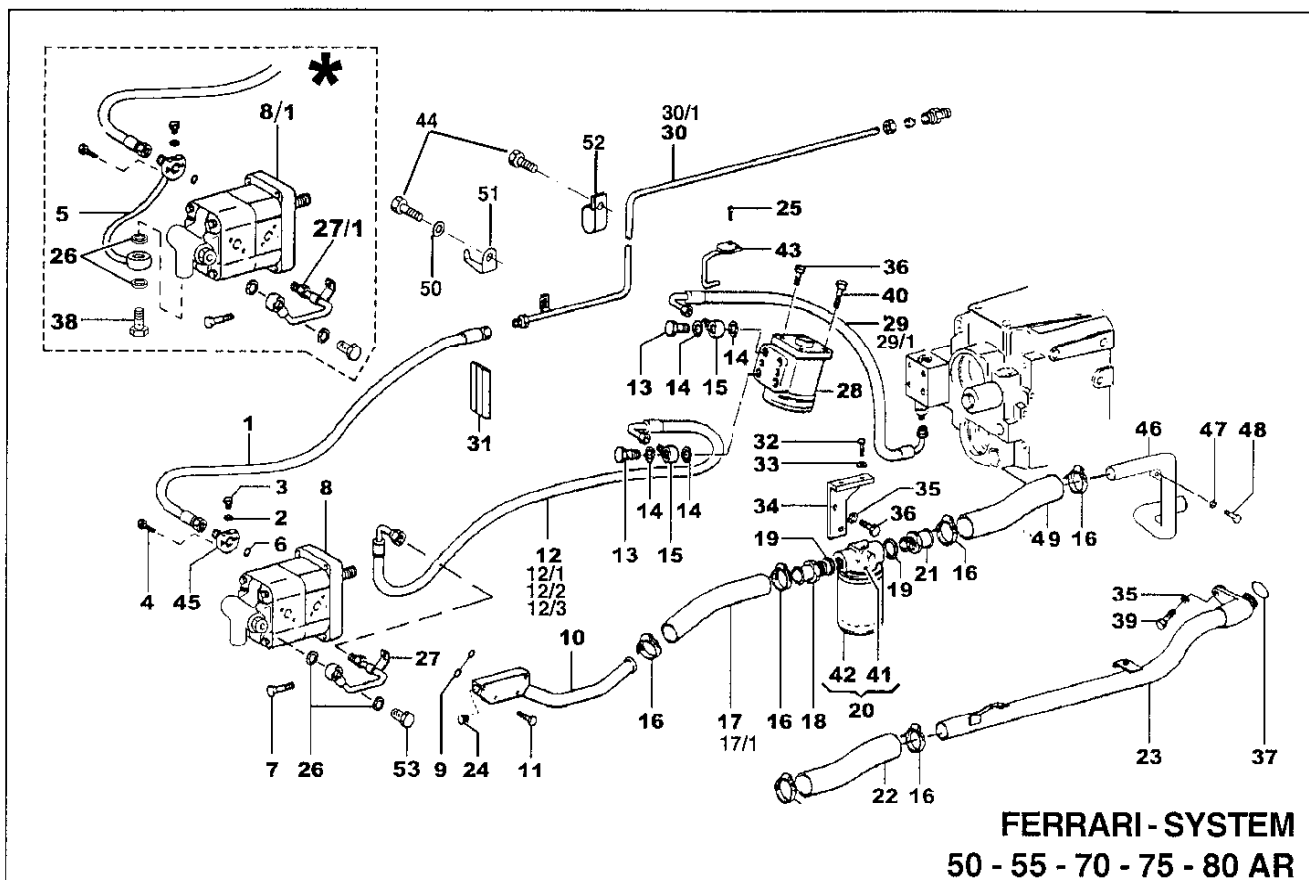

IMPIANTO IDRAULICO
HYDRAULIC SYSTEM
INSTALLATION HYDRAULIQUE
HYDRAULISCHES SYSTEM
SISTEMA HIDRAULICO

SOLLEVATORE "MITA" "MITA" LIFT ELEVATEUR "MITA" "MITA" HEBER ELEVADORES "MITA"
 SOLLEVATORE CON MARTINETTI LIFT WITH JAKS ELEVATEUR AVEC VERINS HEBER MIT AUSSEN-WINDEN ELEVADORES CON MARTINETES

Fino al N° di Serie To Serial Nr. Jusqu'au Nr. de Série Bis Serien - Nr. Hasta la Serie Nr.

Dal N° di Serie → From Serial Nr. Du Nr. de Série Aus der Serien - Nr. Desde la Serie Nr.

No. pezzo No. pièce No. bild No. pieza	No. di codice Part No. No. de ref. Code - Nr. No. de código	No. pezzo No. pièce No. bild No. pieza	No. di codice Part No. No. de ref. Code - Nr. No. de código	No. pezzo No. pièce No. bild No. pieza	No. di codice Part No. No. de ref. Code - Nr. No. de código
---	---	---	---	---	---

1	580.70431	17	581.70352 (50 - 70)	33	84.3643.060
2	86.2462.010	17/1	581.71380 (80)	34	561.71034
3	82.4022.000	18	561.70350	35	84.3755.000
4	311.52057	19	82.4185.000	36	311.12210
5	590.72545 * (2)	20	82.5718.000	37	80.3208.020
6	80.3185.000 (29,6 l/1')	21	561.70351	38	561.72547 * (2)
7	311.52084	22	581.71716	39	86.3359.000
8	581.71856 (29,6 l/1')	23	590.71141	40	311.12219
8/1	581.72551 * (2)	24	85.2560.051	41	82.5718.010
9	381.12200	25	86.1972.000	42	82.5718.020
10	590.72101 (29,6 l/1') (1)	26	84.3910.001 * (3)	43	590.71251
11	311.52065 (29,6 l/1')	27	590.71862 (2)	44	311.12208 (4)
12	580.70428 R (50 - 70)	27/1	590.72549 * (2)	45	82.5809.000
12/1	580.72352 R (80)	28	581.71160	46	590.71628
12/2	580.72270 M (50 - 70)	29	580.71103 R	47	84.3755.000
12/3	580.72271 M (80)	29/1	580.72280 M	48	86.3206.000
13	84.3116.000	30	590.72302 ■ (1)	49	581.71041
14	82.4141.000	30/1	590.70250 □	50	314.11105 (4)
15	84.2512.000	31	573.71145	51	01.0001.405 (4)
16	81.7523.010	32	311.11151	52	580.73300 (4)
				53	84.3110.010

193/97 (1)
 79/98 (2)
 78/99 (3)
 161/99 (4) 301741 →

VARIANTE POMPA MAGGIORATA
 UP-DATED PUMP VERSION
 VARIANTE POMPE AUGMENTÉE
 MEHRFÖRDERUNGSPUMPE AUSFÜHRUNG
 VARIANTE POMPA AUMENTADA

AGGIORNAMENTO
 UP-DATING
 MODIFICATION
 AENDERUNG
 MODIFICACION

3/00

D5/1

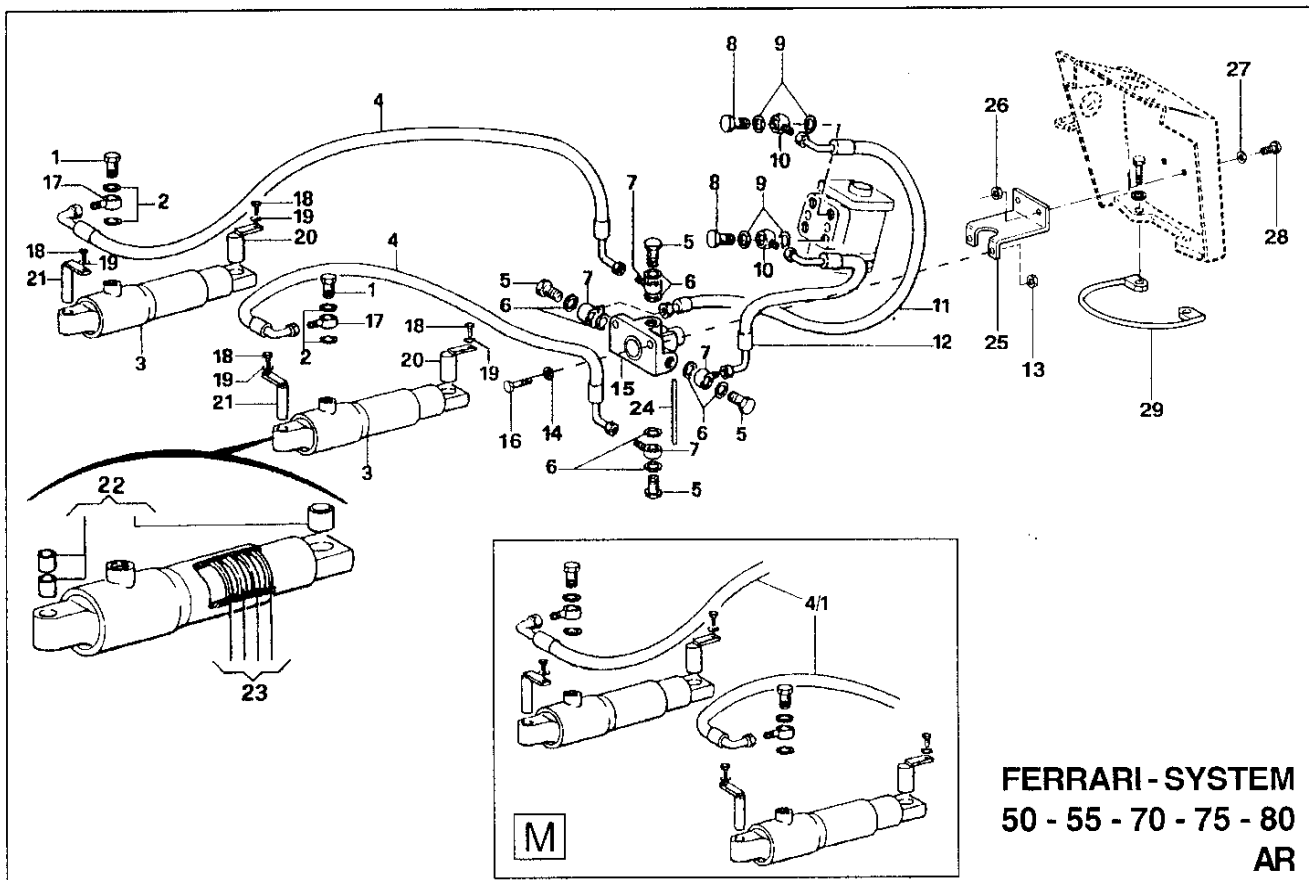

FERRARI - SYSTEM
50 - 55 - 70 - 75 - 80
AR

IMPIANTO IDRAULICO
 HYDRAULIC SYSTEM
 INSTALLATION HYDRAULIQUE
 HYDRAULISCHES SYSTEM
 SISTEMA HIDRAULICO

R REVERSIBILE
 REVERSIBLE
 RÉVERSIBLE
 WENDETRAKTOR
 REVERSIBLE

M MONODIREZIONALE
 MONODIRECTIONAL
 MONODIRECTIONNEL
 EINGERICHTETEN
 MONODIRECCIONAL

→ Fino al N°- di Serie
 To Serial Nr.
 Jusq' au Nr. de Série
 Bis Serien - Nr.
 Hasta la Serie Nr.

Dal N°- di Serie →
 From Serial Nr.
 Du Nr. de Série
 Aus der Serien - Nr.
 Desde la Serie Nr.

No. pezzo No. piece No. pièce No. bild No. pieza	No. di codice Part No. No. de ref. Code - Nr. No. de codigo	No. pezzo No. piece No. pièce No. bild No. pieza	No. di codice Part No. No. de ref. Code - Nr. No. de codigo	No. pezzo No. piece No. pièce No. bild No. pieza	No. di codice Part No. No. de ref. Code - Nr. No. de codigo
1	84.3109.000	21	590.70838		
2	84.3948.000	22	581.71736		
3	581.70810	23	581.71737		
4	580.70910	24	561.73127	(1) (2)	
4/1	580.72269	25	561.73113	(2)	
5	84.3109.020	26	312.11080	(2)	
6	82.4110.000	27	84.3642.060	(2)	
7	84.2505.010	28	311.12147	(2)	
8	84.3116.000	29	590.72739	(2)	
9	82.4141.000				
10	83.5040.030				
11	580.70429				
12	580.70426				
13	312.11080	(2)			
14	84.3643.060				
15	581.70243 (1)				
16	86.2785.000				
17	581.70930				
18	86.2488.000				
19	84.3643.060				
20	590.70809				

171/98 (1)
 54/99 (2) 302327 →

AGGIORNAMENTO
 UP-DATING
 MODIFICATION
 AENDERUNG
 MODIFICACION

3/00

D6

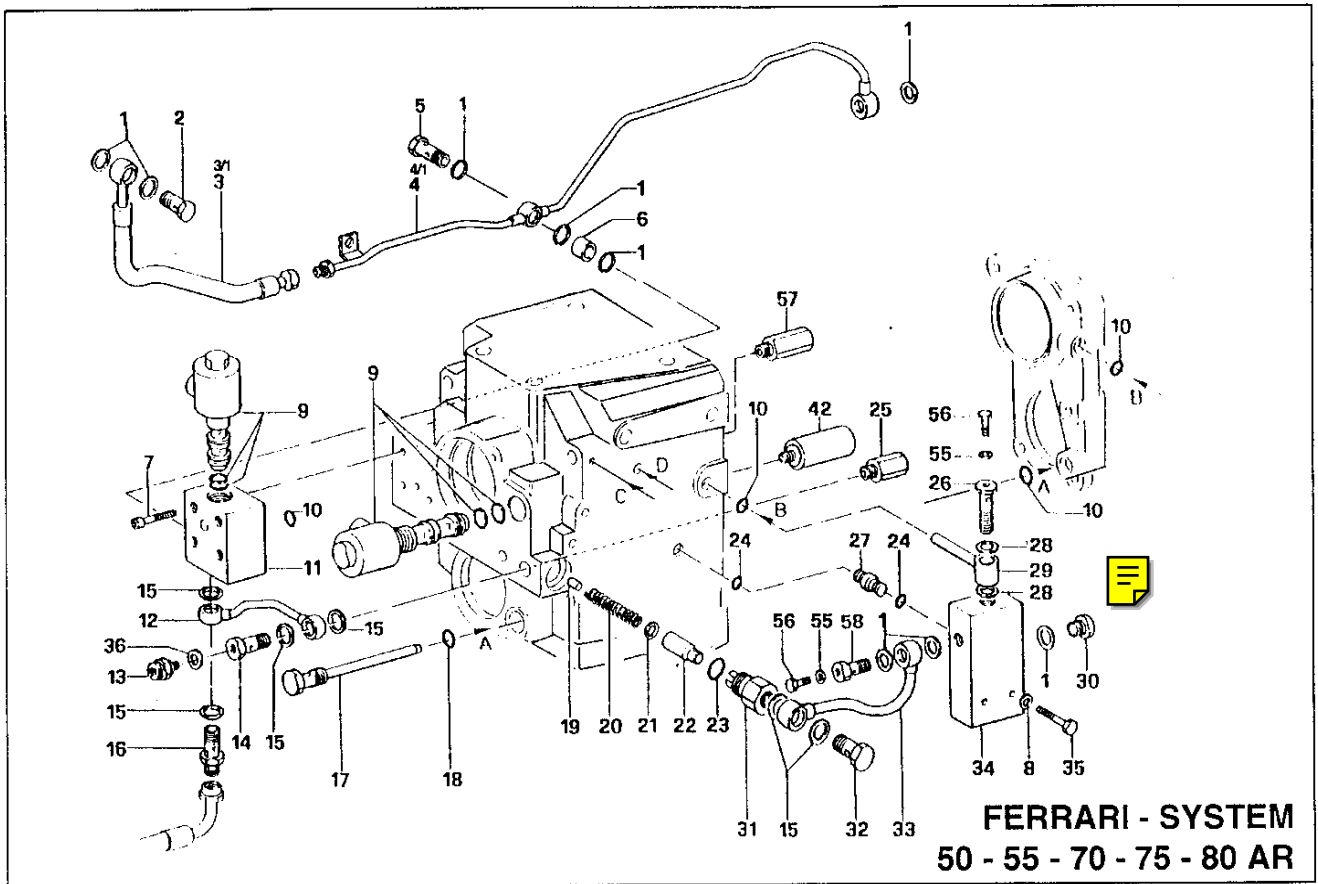

FERRARI - SYSTEM
50 - 55 - 70 - 75 - 80 AR

IMPIANTO IDRAULICO
HYDRAULIC SYSTEM
INSTALLATION HYDRAULIQUE
HYDRAULISCHES SYSTEM
SISTEMA HIDRAULICO

R REVERSIBILE
 REVERSIBLE
 RÉVERSIBLE
 WENDETRAKTOR
 REVERSIBLE

M MONODIREZIONALE
 MONODIRECTIONAL
 MONODIRECTIONNEL
 EINGERICHTETEN
 MONODIRECCIONAL

→ **Fino al N°- di Serie**
 To Serial Nr.
 Jusq' au Nr. de Série
 Bis Serien - Nr.
 Hasta la Serie Nr.

Dal N°- di Serie →
 From Serial Nr.
 Du Nr. de Série
 Aus der Serien - Nr.
 Desde la Serie Nr.

No. pezzo No. piece No. pièce No. bild No. pieza	No. di codice Part No. No. de ref. Code - Nr. No. de codigo	No. pezzo No. piece No. pièce No. bild No. pieza	No. di codice Part No. No. de ref. Code - Nr. No. de codigo	No. pezzo No. piece No. pièce No. bild No. pieza	No. di codice Part No. No. de ref. Code - Nr. No. de codigo
1	84.3907.000	19	561.73355 (7)	55	84.3641.000
2	84.3107.000 (1)	20	580.73183 (4)	56	86.2448.100
3	580.70912 R	21	84.3526.000	57	592.71859
3/1	580.72264 M	22	564.70030		
4	590.70918 R	23	80.3189.000		
4/1	590.72313 M	24	80.3057.000 CR 20-37		
5	561.70413	25	592.71860		
6	561.70415	26	563.71875		
7	311.52068	27	561.70029		
8	84.3581.010	28	84.3947.090		
9	581.70027	29	590.71876		
10	80.3171.100	30	85.2540.005		
11	561.70713 (2)	31	563.70033		
12	590.70714	32	84.3109.015		
13	581.73399 (6) (8)	33	590.70566		
14	561.70414	34	581.73030 (3) (5)		
15	84.4030.070	35	311.11097		
16	561.70715	36	84.3841.000		
17	590.70395	42	592.71011		
18	82.4141.000				
113/98	(1)	207/99	(8) 302515→		
130/98	(2)				
8/99	(3)				
81/99	(4) 302558→				
116/99	(5)				
151/99	(6)				
184/99	(7) 301606→				
				AGGIORNAMENTO UP-DATING MODIFICATION AENDERUNG MODIFICACION	3/00
				D7	

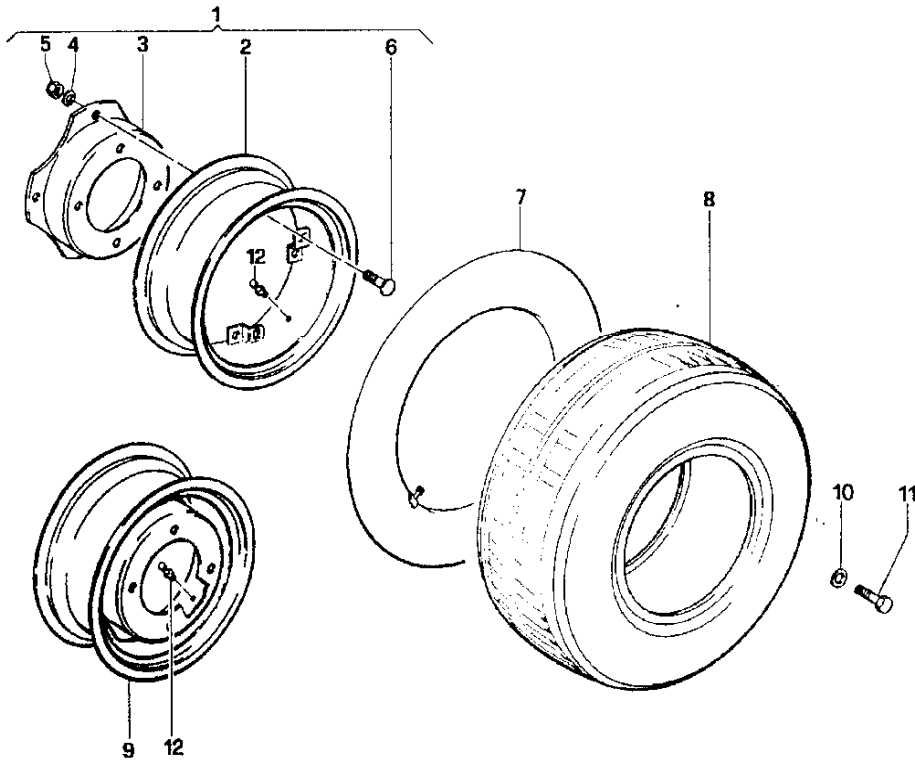

FERRARI - SYSTEM
50 - 55 - 70 - 75 - 80 AR

RUOTE
WHEELS
ROUES
RAEDER
RUEDAS

→ Fino al N°- di Serie
 To Serial Nr.
 Jusq' au Nr. de Sèrie
 Bis Serien - Nr.
 Hasta la Serie Nr.

Dal N°- di Serie →
 From Serial Nr.
 Du Nr. de Sèrie
 Aus der Serien - Nr.
 Desde la Serie Nr.

No. pezzo No. piece No. pièce No. bild No. pieza	No. di codice Part No. No. de ref. Code - Nr. No. de código	No. pezzo No. piece No. pièce No. bild No. pieza	No. di codice Part No. No. de ref. Code - Nr. No. de código	No. pezzo No. piece No. pièce No. bild No. pieza	No. di codice Part No. No. de ref. Code - Nr. No. de código	No. pezzo No. piece No. pièce No. bild No. pieza	No. di codice Part No. No. de ref. Code - Nr. No. de código
--	---	--	---	--	---	--	---

	300/70		9.5 - R20		11,5/80 - 15.3		250/80 - 18
1	392.70303	1	592.70304	7	84.8840.000	7	84.8855.000
2	581.70100	2	581.70099	8	84.8672.050	8	84.8655.000
3	581.70181	3	581.70181	9	581.71524 (1)	9	581.70938
4	84.4082.000	4	84.4082.000	10	84.4150.000	10	84.4150.000
5	81.4793.010	5	81.4793.010	11	86.4410.500	11	86.4410.500
6	86.4357.050	6	86.4357.050	12	15.0010.905	12	15.0010.905
7	84.8852.000	7	84.8920.000 (2)				
8	84.8676.050	8	84.8664.000				
10	84.4150.000	10	84.4150.000				
11	86.4410.500	11	86.4410.500				
12	15.0010.905	12	15.0010.905				
							W9 x 15.3
						7	84.8855.000
						8	84.8655.000
						9	581.70938
						10	84.4150.000
						11	86.4410.500
						12	15.0010.905

90/98 (1)
 259/99 (2)

AGGIORNAMENTO
 UP-DATING
 MODIFICATION
 AENDERUNG
 MODIFICACION

3/00

D8

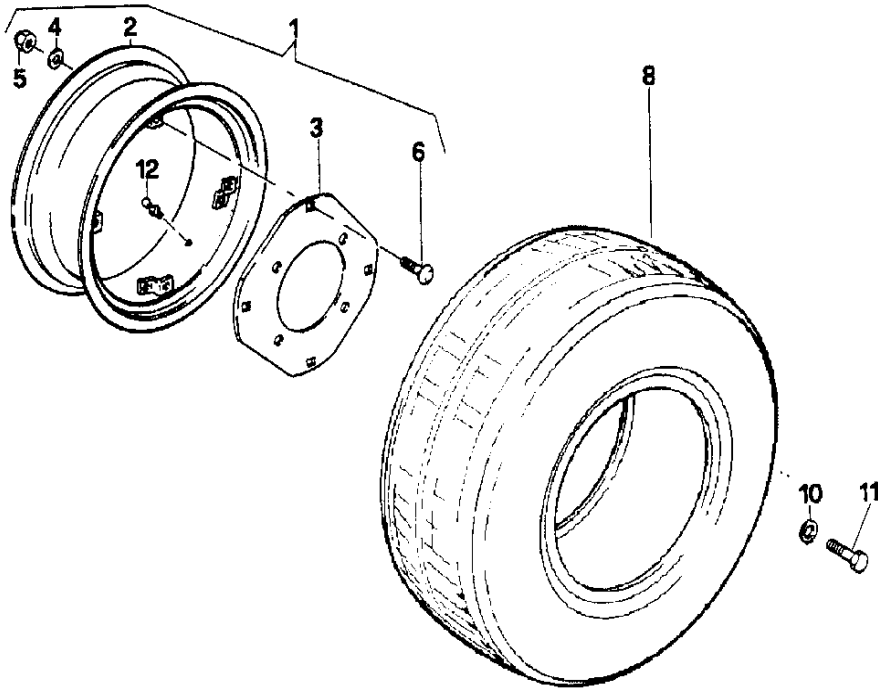

FERRARI - SYSTEM
50 - 55 - 70 - 75 - 80 AR

RUOTE
WHEELS
ROUES
RAEDER
RUEDAS

→ Fino al N° di Serie
 To Serial Nr.
 Jusq' au Nr. de Série
 Bis Serien - Nr.
 Hasta la Serie Nr.

Dal N° di Serie →
 From Serial Nr.
 Du Nr. de Série
 Aus der Serien - Nr.
 Desde la Serie Nr.

No. pezzo No. piece No. pièce No. bild No. pieza	No. di codice Part No. No. de ref. Code - Nr. No. de código	No. pezzo No. piece No. pièce No. bild No. pieza	No. di codice Part No. No. de ref. Code - Nr. No. de código	No. pezzo No. piece No. pièce No. bild No. pieza	No. di codice Part No. No. de ref. Code - Nr. No. de código	No. pezzo No. piece No. pièce No. bild No. pieza	No. di codice Part No. No. de ref. Code - Nr. No. de código
--	---	--	---	--	---	--	---

	<u>11,5/80 - 15,3"</u>		<u>280/70 R18</u>		<u>31x11,50-15</u>		<u>300/70 R20</u>
7	84.8844.000	1	592.71366	8	84.8683.700	1	592.70303
8	84.8672.050	2	581.71342	9	581.71524	2	581.70100
9	581.73178	3	581.71341	10	84.4150.000	3	581.70181
10	84.4150.000	4	84.4082.000	11	86.4410.000	4	84.4082.000
11	86.4410.500	5	81.4793.010	12	15.0010.905	5	81.4793.010
		6	86.4357.050			6	86.4357.050
		8	84.8655.100			7	84.8920.000
		10	84.4150.000			8	84.8676.050
		11	86.4410.500			10	84.4150.000
		12	15.0010.905			11	86.4410.500

AGGIORNAMENTO
 UP-DATING
 MODIFICATION
 AENDERUNG
 MODIFICACION

3/00

D8-1

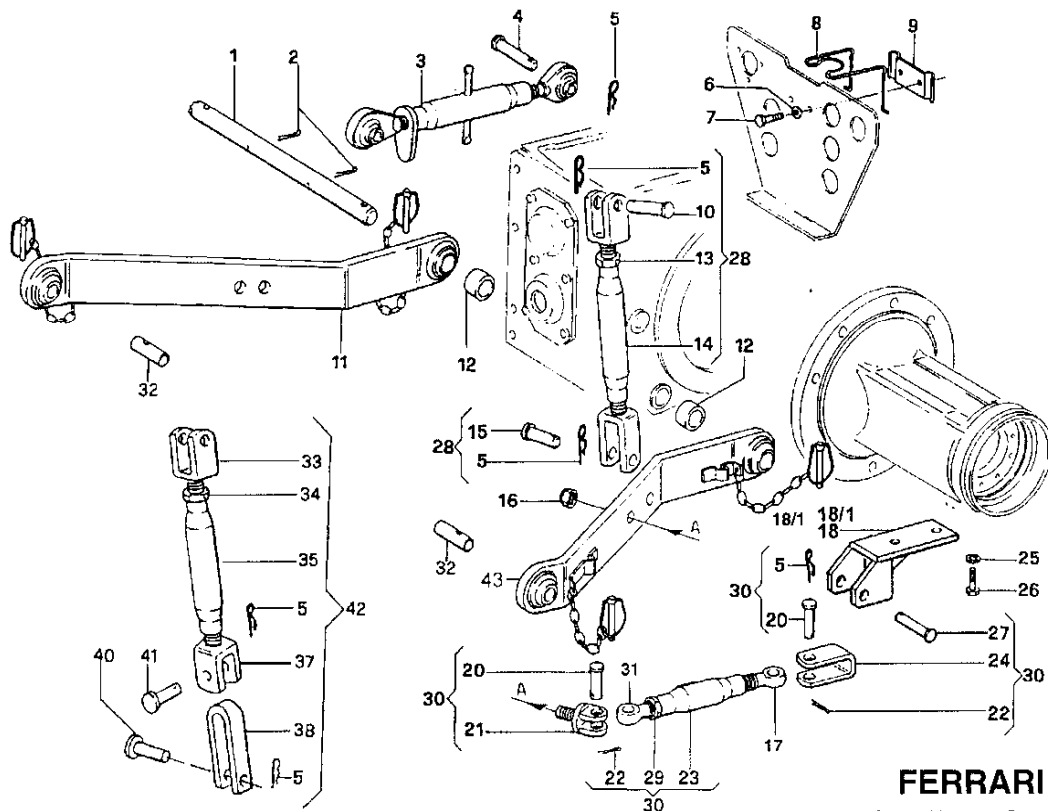

FERRARI - SYSTEM
50 - 55 - 70 - 75 - 80 AR

ATTACCO A 3 PUNTI
3 POINTS ATTACHMENT
ATTACHE 3 POINTS
DREIPUNKTAUF HÄNGUNG
ATACHE 3 PUNTOS

→ Fino al N°- di Serie | Dal N°- di Serie →
 To Serial Nr. | From Serial Nr.
 Jusq' au Nr. de Série | Du Nr. de Série
 Bis Serien - Nr. | Aus der Serien - Nr.
 Hasta la Serie Nr. | Desde la Serie Nr.

No. pezzo No. piece No. pièce No. bild No. pieza	No. di codice Part No. No. de ref. Code - Nr. No. de codigo	No. pezzo No. piece No. pièce No. bild No. pieza	No. di codice Part No. No. de ref. Code - Nr. No. de codigo	No. pezzo No. piece No. pièce No. bild No. pieza	No. di codice Part No. No. de ref. Code - Nr. No. de codigo
1	565.70393	22	341.10029		
2	81.0622.010	23	580.70955		
3	580.73034 (1)	24	580.70484		
4	563.71407	25	84.3843.060		
5	85.1486.000	26	86.3740.000		
6	84.3643.060	27	563.70957		
7	311.12150	28	580.70313		
8	581.70449	29	81.4907.000		
9	590.70483	30	580.70952		
10	580.70483	31	580.70954		
11	580.73057 SX (2)	32	581.71021		
12	561.70392	33	580.72053		
13	81.4907.000	34	81.4907.000		
14	580.70562	35	580.70562		
15	580.70482	37	580.72055		
16	81.4811.000	38	580.71758		
17	580.70953	40	563.71101		
18	590.70950 DX	41	580.71755		
18/1	590.70951 SX	42	580.73205 (2)		
20	580.70480	43	580.73082 DX (2)		
21	580.70956				

20/99 (1)
 106/99 (2) 301350 →

AGGIORNAMENTO
 UP-DATING
 MODIFICATION
 AENDERUNG
 MODIFICACION

3/00

E1

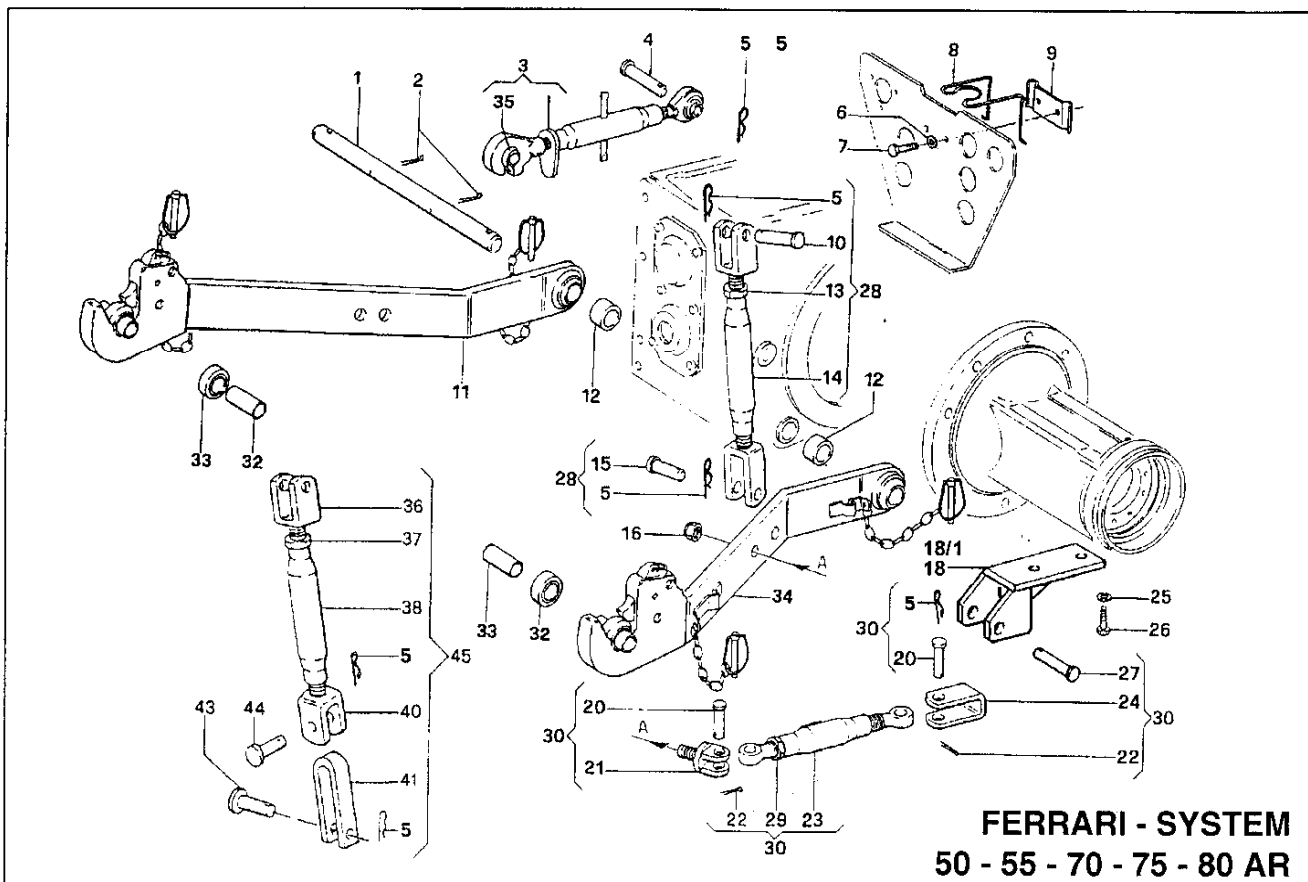

FERRARI - SYSTEM
50 - 55 - 70 - 75 - 80 AR

ATTACCO A 3 PUNTI
3 POINTS ATTACHMENT
ATTACHE 3 POINTS
DREIPUNKTAUF HÄNGUNG
ATACHE 3 PUNTOS

→ Fino al N°- di Serie | Dal N°- di Serie →
 To Serial Nr. | From Serial Nr.
 Jusq' au Nr. de Série | Du Nr. de Série
 Bis Serien - Nr. | Aus der Serien - Nr.
 Hasta la Serie Nr. | Desde la Serie Nr.

No. pezzo No. piece No. pièce No. bild No. pieza	No. di codice Part No. No. de ref. Code - Nr. No. de codigo	No. pezzo No. piece No. pièce No. bild No. pieza	No. di codice Part No. No. de ref. Code - Nr. No. de codigo	No. pezzo No. piece No. pièce No. bild No. pieza	No. di codice Part No. No. de ref. Code - Nr. No. de codigo
1	565.70393	22	314.10029	44	580.71755
2	81.0622.010	23	580.70955	45	580.73205 (2)
3	580.70848	24	580.70484		
4	563.71210 (1)	25	84.3843.060		
5	85.1486.000	26	86.3740.000		
6	84.3643.060	27	563.70957		
7	311.12150	28	580.70313		
8	581.70449	29	81.4907.000		
9	590.70448	30	580.70952		
10	580.70483	31	580.70954		
11	580.73202 SX (2)	32	581.71021		
12	561.70392	33	581.71000		
13	81.4907.000	34	580.73203 DX (2)		
14	580.70562	35	581.71003 (Rotula)		
15	580.70482	36	580.72053		
16	81.4811.000	37	81.4907.000		
17	590.70953	38	580.70562		
18	590.70950 DX	40	580.72055		
18/1	590.70951 SX	41	580.71758		
21	580.70956	43	563.71101		

204/97 (1)
 106/99 (2) 301350 →

AGGIORNAMENTO
 UP-DATING
 MODIFICATION
 AENDERUNG
 MODIFICACION

3/00

E1/1

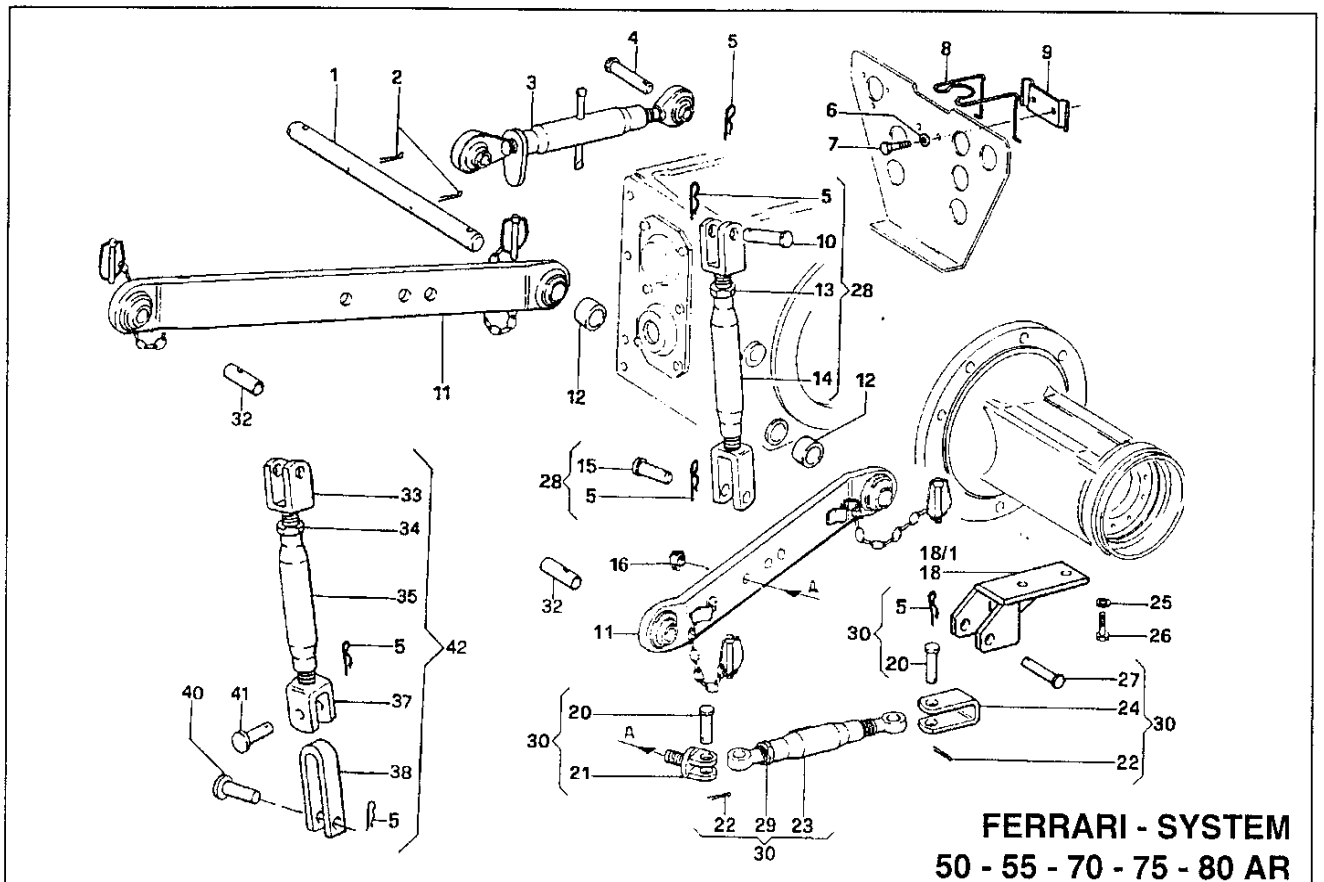

FERRARI - SYSTEM
50 - 55 - 70 - 75 - 80 AR

ATTACCO A 3 PUNTI
3 POINTS ATTACHMENT
ATTACHE 3 POINTS
DREIPUNKTAUF HÄNGUNG
ATACHE 3 PUNTOS

→ Fino al N°- di Serie | Dal N°- di Serie →
 To Serial Nr. | From Serial Nr.
 Jusq' au Nr. de Série | Du Nr. de Série
 Bis Serien - Nr. | Aus der Serien - Nr.
 Hasta la Serie Nr. | Desde la Serie Nr.

No. pezzo No. pièce No. pièce No. bild No. pieza	No. di codice Part No. No. de ref. Code - Nr. No. de codigo	No. pezzo No. pièce No. pièce No. bild No. pieza	No. di codice Part No. No. de ref. Code - Nr. No. de codigo	No. pezzo No. pièce No. pièce No. bild No. pieza	No. di codice Part No. No. de ref. Code - Nr. No. de codigo
1	565.70393	22	341.10029		
2	81.0622.010	23	580.70955		
3	580.73034 (1)	24	580.70484		
4	563.71407	25	84.3843.060		
5	85.1486.000	26	86.3740.000		
6	84.3643.060	27	563.70957		
7	311.12150	28	580.70313		
8	581.70449	29	81.4907.000		
9	590.70483	30	580.70952		
10	580.70483	31	580.70954		
11	580.71322 (3)	32	581.71021		
12	561.70392	33	580.72053		
13	81.4907.000	34	81.4907.000		
14	580.70562	35	580.70562		
15	580.70482	37	580.72055		
16	81.4811.000	38	580.71758		
17	580.70953	40	563.71101		
18	590.70950 DX	41	580.71755		
18/1	590.70951 SX	42	580.73205 (2)		
20	580.70480				
21	580.70956				

20/99 (1)					
106/99 (2)					
270/99 (3)					
				AGGIORNAMENTO UP-DATING MODIFICATION AENDERUNG MODIFICACION	3/00
E1/2					

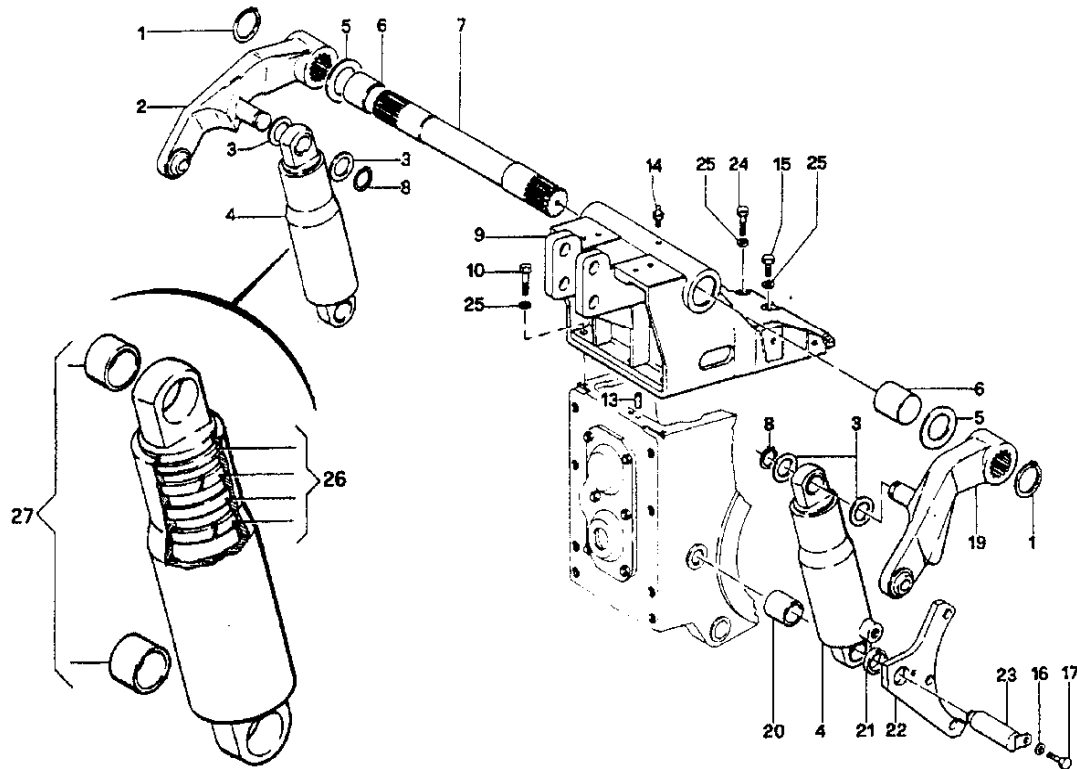

FERRARI - SYSTEM
50 - 55 - 70 - 75 - 80 AR

SOLLEVATORE CON MARTINETTI ESTERNI
LIFT WITH EXTERNAL JACKS
ELEVATEUR AVEC VERINS EXTERIEURS
HEBER MIT AUSSEN - WINDEN
ELEVADORES CON MARTINETES ESTERNO

→ Fino al N°- di Serie
 To Serial Nr.
 Jusq' au Nr. de Série
 Bis Serien - Nr.
 Hasta la Serie Nr.

Dal N°- di Serie →
 From Serial Nr.
 Du Nr. de Série
 Aus der Serien - Nr.
 Desde la Serie Nr.

No. pezzo No. pièce No. pièce No. bild No. pieza	No. di codice Part No. No. de ref. Code - Nr. No. de código	No. pezzo No. pièce No. pièce No. bild No. pieza	No. di codice Part No. No. de ref. Code - Nr. No. de código	No. pezzo No. pièce No. pièce No. bild No. pieza	No. di codice Part No. No. de ref. Code - Nr. No. de código
1	80.1331.050	26	581.71537		
2	590.70289	27	581.71536		
3	563.70282				
4	581.70245				
5	563.70288				
6	581.70291				
7	565.70284				
8	80.1241.010				
9	511.72226	(1) (2)			
10	86.3328.000				
13	565.70016				
14	82.6056.000				
15	311.12210				
19	590.70290				
20	561.70285				
21	561.70286				
22	561.70283				
23	563.70287				
24	311.12219				
25	84.3755.000				

199/97 (1)
 142/98 (2)

AGGIORNAMENTO
 UP-DATING
 MODIFICATION
 AENDERUNG
 MODIFICACION

3/00

E2

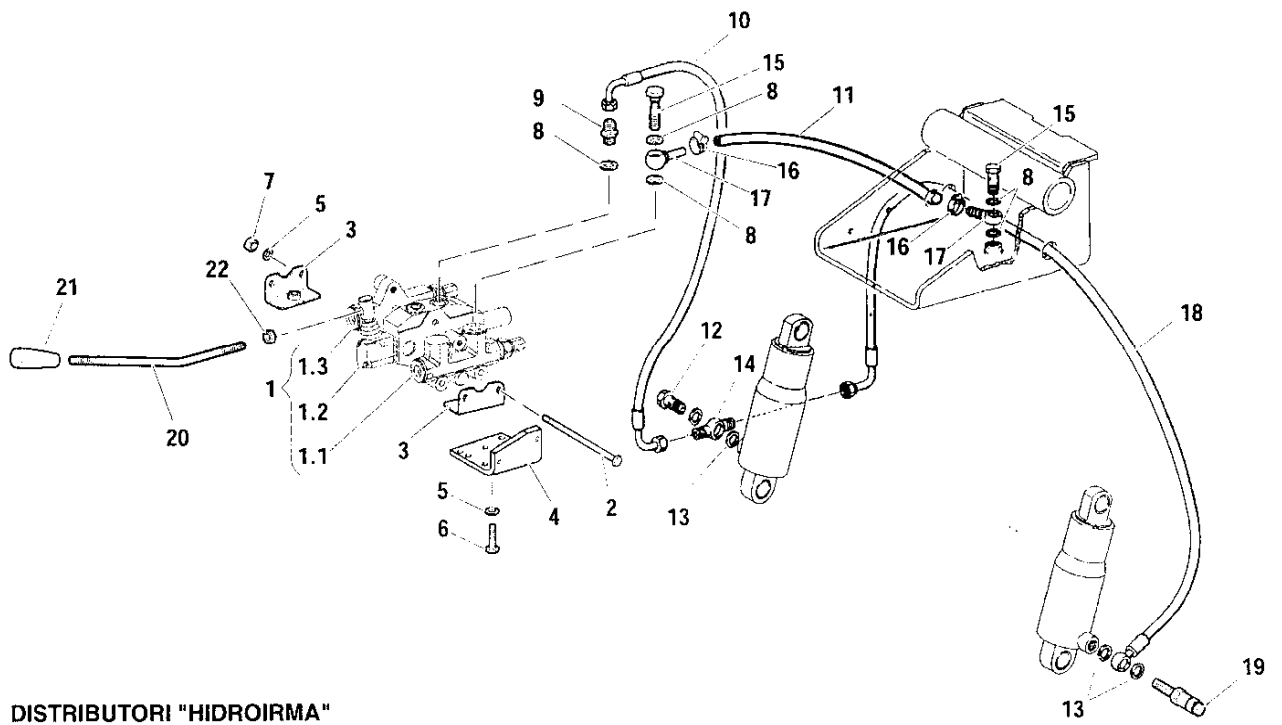

DISTRIBUTORI "HIDROIRMA"
 "HIDROIRMA" CONTROL VALVES
 DISTRIBUTEURS "HIDROIRMA"
 "HIDROIRMA" STEUERGERÄT
 DISTRIBUIDORES "HIDROIRMA"

FERRARI - SYSTEM
50 - 55 - 70 - 75 - 80 AR

SOLLEVATORE CON MARTINETTI ESTERNI
 LIFT WITH EXTERNAL JACKS
 ELEVATEUR AVEC VERINS EXTERIEURS
 HEBER MIT AUSSEN - WINDEN
 ELEVADORES CON MARTINETES ESTERNO

→ Fino al N°- di Serie | Dal N°- di Serie →
 To Serial Nr. | From Serial Nr.
 Jusq' au Nr. de Série | Du Nr. de Série
 Bis Serien - Nr. | Aus der Serien - Nr.
 Hasta la Serie Nr. | Desde la Serie Nr.

No. pezzo No. piece No. pièce No. bild No. pieza	No. di codice Part No. No. de ref. Code - Nr. No. de código	No. pezzo No. piece No. pièce No. bild No. pieza	No. di codice Part No. No. de ref. Code - Nr. No. de código	No. pezzo No. piece No. pièce No. bild No. pieza	No. di codice Part No. No. de ref. Code - Nr. No. de código
1	581.72010 (1) ☆	19	581.72120		
1.1	581.72304 (1) ☆	20	561.70964		
1.2	581.72011 (1) ☆	21	83.7534.010		
1.3	581.72489 (1) ☆	22	312.11100		
2	581.72490 (1)				
3	590.72057 (1)				
4	561.72300				
5	84.3643.060				
6	311.12150				
7	312.11080				
8	82.4110.000				
9	83.5024.010				
10	580.70511				
11	580.70519				
12	84.3110.010				
13	82.4113.000				
14	581.70512				
15	84.3109.020				
16	81.7519.000				
17	84.2505.025				
18	580.70513				

4/98 (1)

☆ VEDI ANCHE TAVOLA "E3/3"
 SEE ALSO TABLE "E3/3"
 VOIR AUSSI LA PLANCHE "E3/3"
 SIEHE AUCH TAF. "E3/3"
 MIRAR TAMBIEN LA TABLA "E3/3"

AGGIORNAMENTO
 UP-DATING
 MODIFICATION
 AENDERUNG
 MODIFICACION

3/00

E3

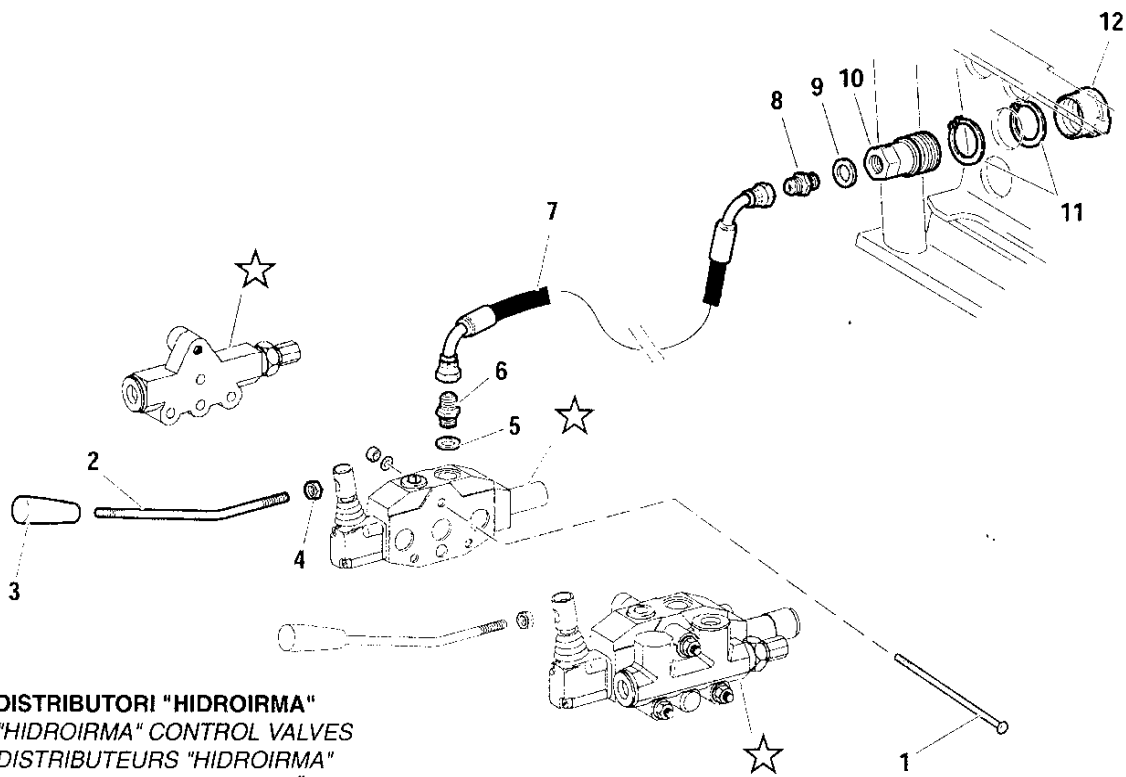

DISTRIBUTORI "HIDROIRMA"
 "HIDROIRMA" CONTROL VALVES
 DISTRIBUTEURS "HIDROIRMA"
 "HIDROIRMA" STEUERGERÄT
 DISTRIBUIDORES "HIDROIRMA"

FERRARI - SYSTEM
50 - 55 - 70 - 75 - 80 AR

UN DISTRIBUTORE SUPPLEMENTARE PER "AR"
 ONE ADDITIONAL CONTROL VALVE FOR "AR"
 UN DISTRIBUTEUR SUPPLEMENTAIRE POUR "AR"
 EIN ZUSATZSTEUERGERÄT FÜR "AR"
 UN DISTRIBUIDOR ADICIONAL PARA "AR"

→ Fino al N°- di Serie | Dal N°- di Serie →
 To Serial Nr. | From Serial Nr.
 Jusq' au Nr. de Série | Du Nr. de Série
 Bis Serien - Nr. | Aus der Serien - Nr.
 Hasta la Serie Nr. | Desde la Serie Nr.

No. pezzo No. piece No. pièce No. bild No. pieza	No. di codice Part No. No. de ref. Code - Nr. No. de código	No. pezzo No. piece No. pièce No. bild No. pieza	No. di codice Part No. No. de ref. Code - Nr. No. de código	No. pezzo No. piece No. pièce No. bild No. pieza	No. di codice Part No. No. de ref. Code - Nr. No. de código
1	581.72016				
2	561.70964				
3	83.7534.010				
4	312.11100				
5	82.4110.000				
6	83.5023.000				
7	580.72224				
8	83.5040.000				
9	82.4141.000				
10	82.5980.030				
11	80.1297.000				
12	85.2550.010				

☆ VEDI ANCHE TAVOLA "E3/3"
 SEE ALSO TABLE "E3/3"
 VOIR AUSSI LA PLANCHE "E3/3"
 SIEHE AUCH TAF. "E3/3"
 MIRAR TAMBIEN LA TABLA "E3/3"

AGGIORNAMENTO
 UP-DATING
 MODIFICATION
 AENDERUNG
 MODIFICACION

3/00

E3/1

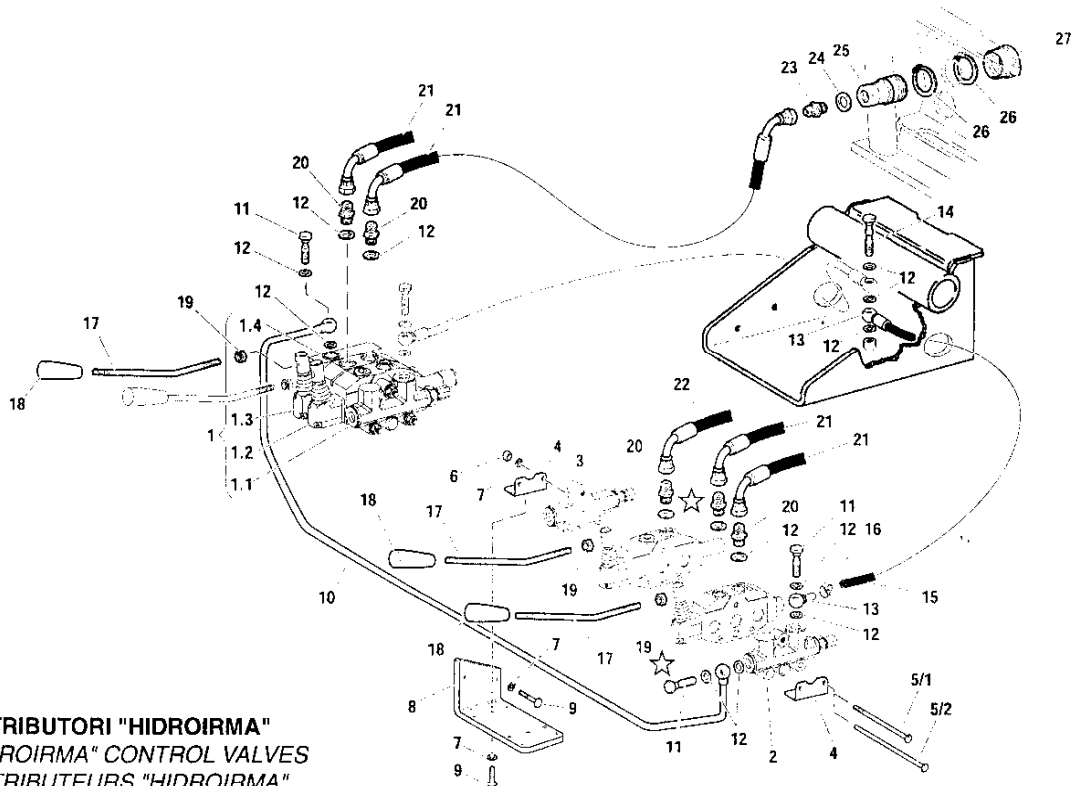

DISTRIBUTORI "HIDROIRMA"
 "HIDROIRMA" CONTROL VALVES
 DISTRIBUTEURS "HIDROIRMA"
 "HIDROIRMA" STEUERGERÄT
 DISTRIBUIDORES "HIDROIRMA"

FERRARI - SYSTEM
50 - 55 - 70 - 75 - 80 AR

DUE O TRE DISTRIBUTORI SUPPLEMENTARI PER "AR"
 TWO OR THREE ADDITIONAL CONTROL VALVES FOR "AR"
 DEUX OU TROIS DISTRIBUTEURS SUPPLEMENTAIRES POUR "AR"
 ZWEI ODER DREI ZUSATZSTEUERGERÄT FÜR "AR"
 DOS O TRES DISTRIBUIDORES ADICIONALES PARA "AR"

→ Fino al N°- di Serie | Dal N°- di Serie →
 To Serial Nr. | From Serial Nr.
 Jusqu' au Nr. de Série | Du Nr. de Série
 Bis Serien - Nr. | Aus der Serien - Nr.
 Hasta la Serie Nr. | Desde la Serie Nr.

No. pezzo No. piece No. pièce No. bild No. pieza	No. di codice Part No. No. de ref. Code - Nr. No. de código	No. pezzo No. piece No. pièce No. bild No. pieza	No. di codice Part No. No. de ref. Code - Nr. No. de código	No. pezzo No. piece No. pièce No. bild No. pieza	No. di codice Part No. No. de ref. Code - Nr. No. de código
1	581.72274	☆	16	81.7519.000	
1.1	581.72304	☆☆	17	561.70964	
1.2	581.72011	☆☆	18	83.7534.010	
1.3	581.72012	☆☆	19	312.11100	
1.4	581.73361	☆☆	20	83.5023.000	
2	581.72304	☆☆	21	580.72224	
3	581.72489	☆☆	22	580.72227	
4	590.72057	☆☆	23	83.5040.000	
5/1	581.72490	1 DISTR.	24	82.4141.000	
5/2	581.72016	2 DISTR.	25	82.5980.030	
6	312.11080		26	80.1297.030	
7	84.3643.060		27	85.2550.010	
8	561.72305				
9	311.12150				
10	590.72306				
11	84.3109.020				
12	82.4110.000				
13	84.2525.025				
14	581.70693				
15	580.70972				

☆ VEDI ANCHE TAVOLA "E3/3"
 SEE ALSO TABLE "E3/3"
 VOIR AUSSI LA PLANCHE "E3/3"
 SIEHE AUCH TAF. "E3/3"
 MIRAR TAMBIEN LA TABLA "E3/3"

AGGIORNAMENTO
 UP-DATING
 MODIFICATION
 AENDERUNG
 MODIFICACION

3/00

E3/2

1 Gruppi base:

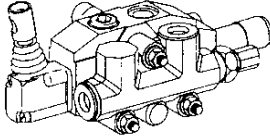

1.1 Gruppo base (comando sollevatore)
Cod. 581.72010

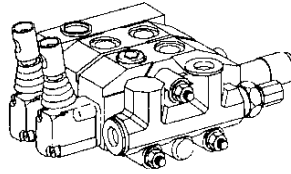

1.2 Gruppo distributori con Carry Over
Cod. 581.72274

2 Distributori semplice effetto:

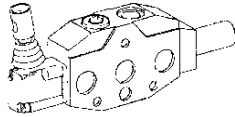

2.1 Distrib. semplice effetto con
aggancio in mandata
Cod.581.72707

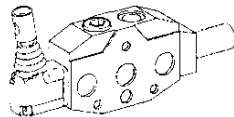

2.2 Distrib. semplice effetto con
aggancio in scarico
Cod.581.72011

Distributori doppio effetto:

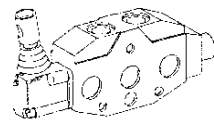

3.1 Distributore doppio effetto
Cod.581.72012

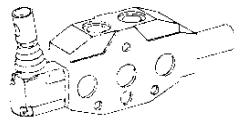

3.2 Distrib. doppio effetto con
aggancio in mandata
Cod.581.72013

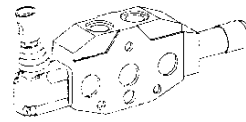

3.3 Distrib. doppio effetto con float
Cod. 581.72014

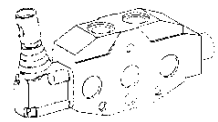

3.4 Distributore doppio effetto
4 posizioni fisse
Cod.581.72240

4 Particolari sciolti:

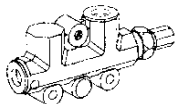

4.1 Testata di entrata T35
Cod.581.72304

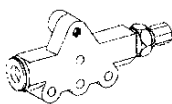

4.2 Coperchio di chiusura P31
Cod.581.72489

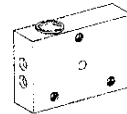

4.3 Coperchio di chiusura
per Carry Over
Cod. 581.73361

FERRARI - SYSTEM
50 - 55 - 70 - 75 - 80 AR

DISTRIBUTORI "HIDROHIRMA"
"HIDROIRMA" DISTRIBUTORS
DISTRIBUTEURS "HIDROIRMA"
"HIDROIRMA" STEUERGERÄT
DISTRIBUDORES "HIDROIRMA"



PER LA TRADUZIONE VEDERE PAGINA SUCCESSIVA
FOR THE TRASLATION SEE NEXT PAGE
POUR LA TRADUCTION VOYEZ LA PROCHAINE PAGE
FÜR DIE ÜBERSETZUNG SIEHE FOLGENDE SEITE
POR LA TRADUCCÓN MIRAR LA PROXIMA PAGINA

AGGIORNAMENTO
UP-DATING
MODIFICATION
AENDERUNG
MODIFICACION

3/00

E3/3 _{1/2}

1 GRUPPI BASE
MAIN GROUPS
GROUPES DE BASE
GRUND-GRUPPEN
GRUPOS DE BASE

1.1 GRUPPO BASE (COMANDO SOLLEVATORE)
MAIN GROUP (LIFT CONTROL)
GROUPE DE BASE (COMMANDE ELEVATEUR)
GRUND-GRUPPE (HEBER STEUERUNG)
GRUPO DE BASE (CONTROL ELEVADOR)

2 DISTRIBUTORI SEMPLICE EFFETTO
SINGLE ACTING CONTROL VALVES
DISTRIBUTEURS À SIMPLE EFFET
E/W STEUERGERÄTE
DISTRIBUIDORES DE SIMPLE EFECTO

2.1 DISTRIBUTORE S. E. CON AGGANCIAMENTO IN MANDATA
S. A. CONTROL VALVE WITH HITCH IN HYDR. FLUID DELIVERY
DISTRIBUTEUR S. E. AVEC ACCOUPLEMENT EN REFOULEMENT
E/W STEUERGERÄT BEI AUSLASS ANHALTEND
DISTRIBUIDOR S. E. CON ENGANCHE EN EMPUJE

3.1 DISTRIBUTORE DOPPIO EFFETTO
DOUBLE ACTING CONTROL VALVE
DISTRIBUTEUR À DOUBLE EFFET
D/W STEUERGERÄT
DISTRIBUIDOR DE DOBLE EFECTO

3.3 DISTRIBUTORE D. E. CON FLOAT
D. A. CONTROL VALVE WITH FLOAT
DISTRIBUTEUR D. E. AVEC FLOTTEUR
D/W STEUERGERÄT MIT SCHWIMMSTELLUNG
DISTRIBUIDOR D. E. CON FLOATADOR

4 PARTICOLARI SCIOLTI
SINGLE OR LOOSE ITEMS
PIÈCES DETACHÉES
LOSE TEILE
PIEZAS DE BASE

4.1 TESTATA DI ENTRATA "T35"
"T35" INLET HEAD
FLECHETTE "T35"
"T35" EINLAUFKOPF
CABEZAL "T35"

4.3 COPERCHIO DI CHIUSURA (PER "CARRY OVER")
COVER (FOR "CARRY OVER")
COUVERCLE (POUR "CARRY OVER")
SCHLUSSDECKEL (FÜR "CARRY OVER")
TAPA (POR "CARRY OVER")

1.2 GRUPPO DISTRIBUTORI (CON "CARRY OVER")
CONTROL VALVES GROUP (WITH "CARRY OVER")
GROUPE DISTRIBUTEURS (AVEC "CARRY OVER")
STEUERGERÄT-GRUPPE (MIT "CARRY OVER")
GRUPO DISTRIBUIDORES (CON "CARRY OVER")

2.2 DISTRIBUTORE S. E. CON AGGANCIAMENTO IN SCARICO
S. A. CONTROL VALVE WITH HITCH IN HYDR. FLUID RELIEF
DISTRIBUTEUR D. E. AVEC ACCOUPLEMENT EN DÉCHARGEMENT
E/W STEUERGERÄT BEI ABLASS ANHALTEND
DISTRIBUIDOR S. E. CON ENGANCHE EN DESCARGA

3.2 DISTRIBUTORE D. E. CON AGGANCIAMENTO IN MANDATA
D. A. CONTROL VALVE WITH HITCH IN HYDR. FLUID DELIVERY
DISTRIBUTEUR D. E. AVEC ACCOUPLEMENT EN REFOULEMENT
D/W STEUERGERÄT BEI AUSLASS ANHALTEND
DISTRIBUIDOR D. E. CON ENGANCHE EN EMPUJE

3.4 DISTRIBUTORE D. E. CON 4 POSIZIONI Fisse
D. A. CONTROL VALVE WITH 4 FIXED POSITION
DISTRIBUTEUR D. E. AVEC 4 POSITIONS FIXES
D/W STEUERGERÄT MIT 4 FESTE STELLEN
DISTRIBUIDOR D. E. CON 4 POSICIONES FIJAS

4.2 COPERCHIO DI CHIUSURA "P31"
"P31" COVER
COUVERCLE "P31"
"P31" SCHLUSSDECKEL
TAPA "P31"

FERRARI - SYSTEM
50 - 55 - 70 - 75 - 80 AR

DISTRIBUTORI "HIDROHIRMA" - TRADUZIONE
"HIDROIRMA" DISTRIBUTORS - TRANSLATION
DISTRIBUTEURS "HIDROIRMA" - TRADUCTION
"HIDROIRMA" STEUERGERÄT - ÜBERSETZUNG
DISTRIBUIDORES "HIDROIRMA" - TRADUCCIÓN

AGGIORNAMENTO
UP-DATING
MODIFICATION
ÄNDERUNG
MODIFICACION

3/00

E3/3 2/2

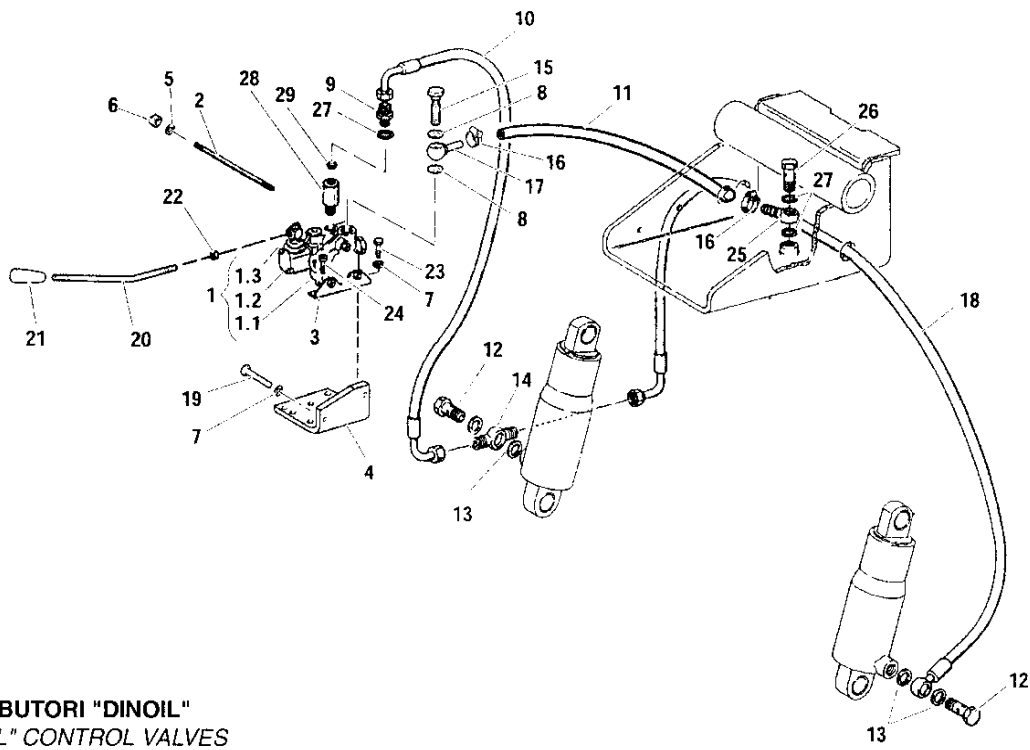

DISTRIBUTORI "DINOIL"
 "DINOIL" CONTROL VALVES
 DISTRIBUTEURS "DINOIL"
 "DINOIL" STEUERGERÄT
 DISTRIBUIDORES "DINOIL"

FERRARI - SYSTEM
50 - 55 - 70 - 75 - 80 AR

SOLLEVATORE CON MARTINETTI ESTERNI
 LIFT WITH EXTERNAL JACKS
 ELEVATEUR AVEC VERINS EXTERIEURS
 HEBER MIT AUSSEN - WINDEN
 ELEVADORES CON MARTINETES ESTERNO

→ Fino al N° - di Serie | Dal N° - di Serie →
 To Serial Nr. | From Serial Nr.
 Jusq' au Nr. de Série | Du Nr. de Série
 Bis Serien - Nr. | Aus der Serien - Nr.
 Hasta la Serie Nr. | Desde la Serie Nr.

No. pezzo No. piece No. pièce No. bild No. pieza	No. di codice Part No. No. de ref. Code - Nr. No. de código	No. pezzo No. piece No. pièce No. bild No. pieza	No. di codice Part No. No. de ref. Code - Nr. No. de código	No. pezzo No. piece No. pièce No. bild No. pieza	No. di codice Part No. No. de ref. Code - Nr. No. de código
1	581.70516	19	311.12150		
1.1	581.71176	20	561.70964		
1.2	581.70787	21	83.7534.010		
1.3	581.71177	22	81.4632.000		
2	581.71179	23	86.2475.010		
3	581.71178	24	86.2475.050		
4	561.70907	25	84.2505.025		
5	314.11084	26	84.3109.020		
6	81.4569.000	27	82.4110.000		
7	84.3643.060	28	581.70768		
8	82.4141.000	29	581.70769		
9	83.5024.010				
10	580.70511				
11	580.70519				
12	84.3110.010				
13	82.4113.000				
14	581.70512				
15	84.3116.000				
16	81.7519.000				
17	581.70509				
18	580.70513				

☆ VEDI ANCHE TAVOLA "E3/7"
 SEE ALSO TABLE "E3/7"
 VOIR AUSSI LA PLANCHE "E3/7"
 SIEHE AUCH TAF. "E3/7"
 MIRAR TAMBIEEN LA TABLA "E3/7"

AGGIORNAMENTO
 UP-DATING
 MODIFICATION
 AENDERUNG
 MODIFICACION

3/00

E3/4

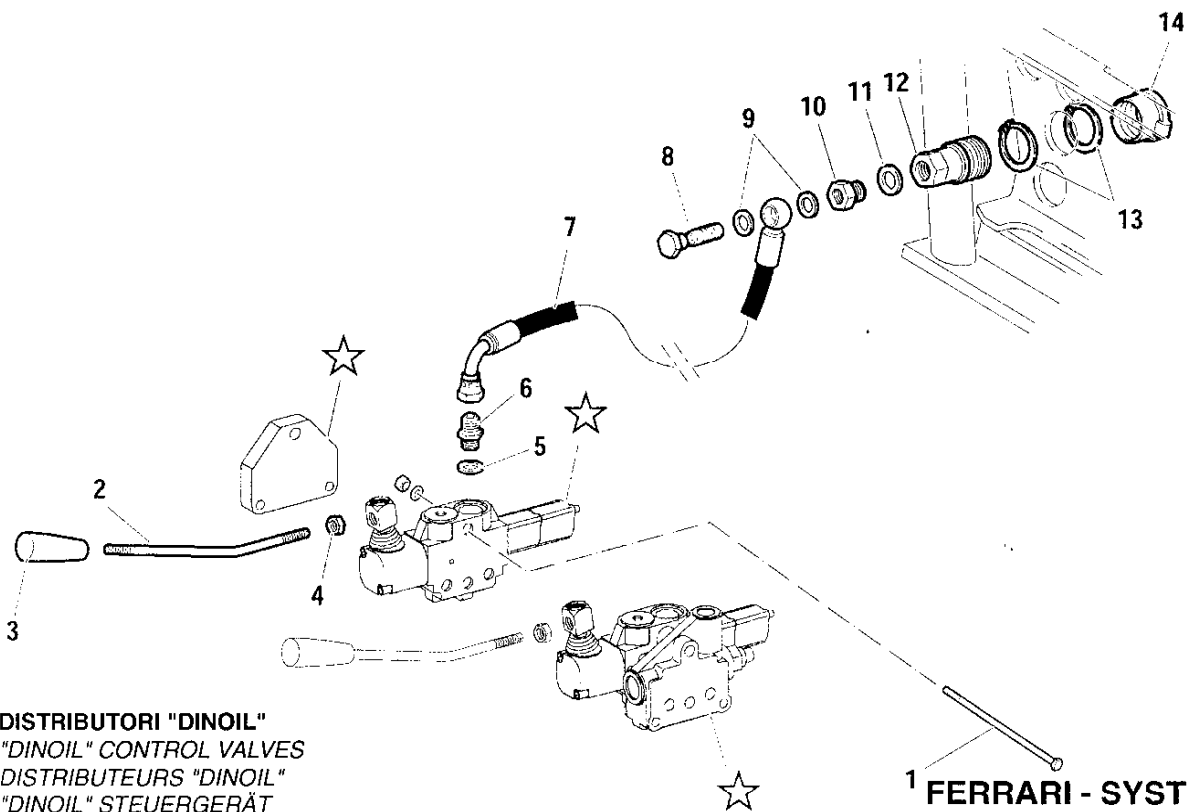

DISTRIBUTORI "DINOIL"
"DINOIL" CONTROL VALVES
DISTRIBUTEURS "DINOIL"
"DINOIL" STEUERGERÄT
DISTRIBUIDORES "DINOIL"

1 FERRARI - SYSTEM
50 - 55 - 70 - 75 - 80 AR

UN DISTRIBUTORE SUPPLEMENTARE PER "AR"
ONE ADDITIONAL CONTROL VALVE FOR "AR"
UN DISTRIBUTEUR SUPPLEMENTAIRE POUR "AR"
EIN ZUSATZSTEUERGERÄT FÜR "AR"
UN DISTRIBUIDOR ADICIONAL PARA "AR"

→ Fino al N°- di Serie To Serial Nr. Jusq' au Nr. de Série Bis Serien - Nr. Hasta la Serie Nr. Dal N°- di Serie From Serial Nr. Du Nr. de Série Aus der Serien - Nr. Desde la Serie Nr. →

No. pezzo No. piece No. pièce No. bild No. pieza	No. di codice Part No. No. de ref. Code - Nr. No. de código	No. pezzo No. piece No. pièce No. bild No. pieza	No. di codice Part No. No. de ref. Code - Nr. No. de código	No. pezzo No. piece No. pièce No. bild No. pieza	No. di codice Part No. No. de ref. Code - Nr. No. de código
--	---	--	---	--	---

1	581.70788
2	561.70964
3	83.7534.010
4	81.4632.000
5	82.4110.000
6	83.5023.000
7	15.0028.193
8	84.3107.000
9	84.3907.000
10	83.5040.020
11	82.4141.000
12	82.5980.030
13	80.1297.000
14	85.2550.010

★ VEDI ANCHE TAVOLA "E3/7"
 SEE ALSO TABLE "E3/7"
 VOIR AUSSI LA PLANCHE "E3/7"
 SIEHE AUCH TAF. "E3/7"
 MIRAR TAMBIEN LA TABLA "E3/7"

AGGIORNAMENTO
 UP-DATING
 MODIFICATION
 AENDERUNG
 MODIFICACION

3/00

E3/5

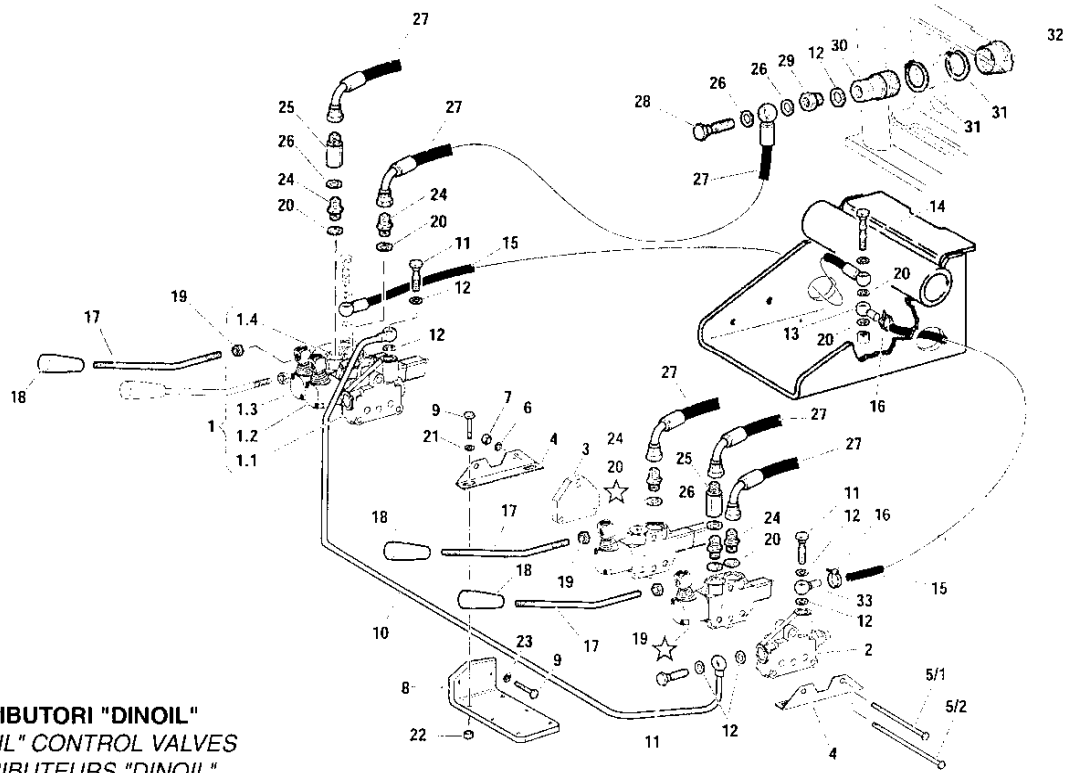

DISTRIBUTORI "DINOIL"
 "DINOIL" CONTROL VALVES
 DISTRIBUTEURS "DINOIL"
 "DINOIL" STEUERGERÄT
 DISTRIBUIDORES "DINOIL"

FERRARI - SYSTEM
50 - 55 - 70 - 75 - 80 AR

DUE O TRE DISTRIBUTORI SUPPLEMENTARI PER "AR"
 TWO OR THREE ADDITIONAL CONTROL VALVES FOR "AR"
 DEUX OU TROIS DISTRIBUTEURS SUPPLEMENTAIRES POUR "AR"
 ZWEI ODER DREI ZUSATZSTEUERGERÄT FÜR "AR"
 DOS O TRES DISTRIBUIDORES ADICIONALES PARA "AR"

→ Fino al N° di Serie To Serial Nr. Jusq' au Nr. de Série Bis Serien - Nr. Hasta la Serie Nr.
 Dal N° di Serie From Serial Nr. Du Nr. de Série Aus der Serien - Nr. Desde la Serie Nr. →

No. pezzo No. piece No. pièce No. bild No. pieza	No. di codice Part No. No. de ref. Code - Nr. No. de codigo	No. pezzo No. piece No. pièce No. bild No. pieza	No. di codice Part No. No. de ref. Code - Nr. No. de codigo	No. pezzo No. piece No. pièce No. bild No. pieza	No. di codice Part No. No. de ref. Code - Nr. No. de codigo
1	581.70967	☆	16	81.7519.000	
1.1	581.71180	☆	17	561.70964	
1.2	581.70787	☆	18	83.7534.010	
1.3	581.70523	☆	19	81.4632.000	
1.4	581.71181	☆	20	82.4110.000	
2	581.71176	☆	21	84.3684.040	
3	581.71177	☆	22	81.4574.000	
4	581.71178	☆	23	84.3643.060	
5/1	581.71179	1 DISTR.	24	83.5023.000	
5/2	581.70788	2 DISTR.	25	581.70510	
6	314.11084		26	84.3907.000	
7	81.4569.000		27	15.0028.193	
8	561.70970		28	84.3107.000	
9	86.2555.000		29	83.5040.020	
10	590.70971		30	82.5980.030	
11	84.3116.000		31	80.1297.000	
12	82.4141.000		32	85.2550.010	
13	84.2525.025		33	581.70509	
14	581.70693				
15	580.70972				

☆ VEDI ANCHE TAVOLA "E3/7"
 SEE ALSO TABLE "E3/7"
 VOIR AUSSI LA PLANCHE "E3/7"
 SIEHE AUCH TAF. "E3/7"
 MIRAR TAMBIEN LA TABLA "E3/7"

AGGIORNAMENTO
 UP-DATING
 MODIFICATION
 AENDERUNG
 MODIFICACION

3/00

E3/6

1 Particolari di base:

1.1 Gruppo base
(comando sollevatore)
Cod.581.70516

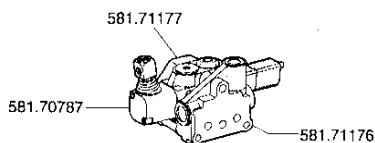

1.2 Staffe di sostegno
Cod.581.71178

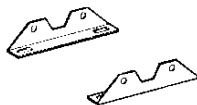

1.3 Gruppo distributori con Carry Over
Cod.581.70967

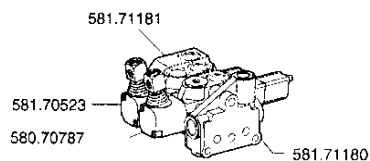

1.4 Piastra di sostegno
(solo per Carry Over)
Cod. 581.72182



2 Distributore semplice effetto:

Distributore semplice effetto
Cod.581.70787

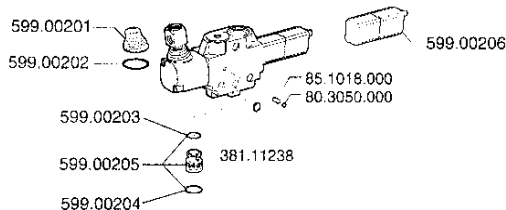

Distributori doppio effetto:

3.1 Distributore doppio effetto
Cod.581.70523

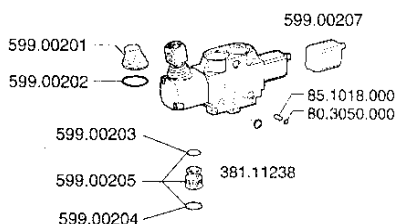

3.2 Distributore doppio effetto
con aggancio in mandata
Cod.581.70992

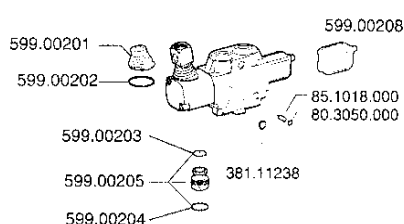

3.3 Distributore doppio effetto
con float
Cod.581.70524

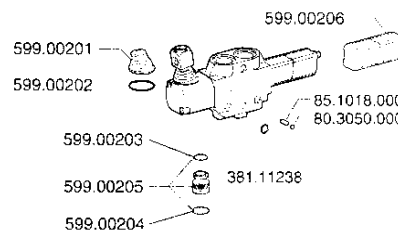

4 Testate e coperchi

4.1 Testata di entrata (per
gruppi base)
Cod.581.71176

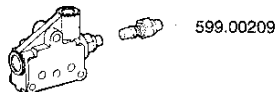

4.2 Testata di entrata (per
Carry Over)
Cod.581.71180

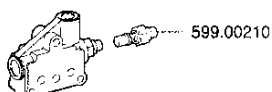

Coperchio di chiusura
Cod. 581.71177

4.4



4.5 Coperchio di chiusura
(per Carry Over)
Cod. 581.71181



4.3 Valvola di massima pressione
Cod. 599.00209 / 599.00210

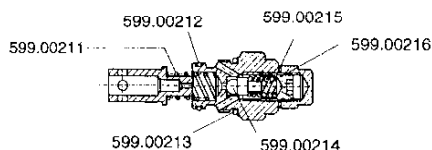

FERRARI - SYSTEM
50 - 55 - 70 - 75 - 80 AR

DISTRIBUTORI "DINOIL"
"DINOIL" CONTROL VALVES
DISTRIBUTEURS "DINOIL"
"DINOIL" STEUERGERÄT
DISTRIBUDORES "DINOIL"



PER LA TRADUZIONE VEDERE PAGINA SUCCESSIVA
FOR THE TRASLATION SEE NEXT PAGE
POUR LA TRADUCTION VOYEZ LA PROCHAINE PAGE
FÜR DIE ÜBERSETZUNG SIEHE FOLGENDE SEITE
POR LA TRADUCCÓN MIRAR LA PROXIMA PAGINA

AGGIORNAMENTO
UP-DATING
MODIFICATION
ÄNDERUNG
MODIFICACION

3/00

E3/7 1/2

1 **PARTICOLARI DI BASE**
MAIN PARTS
PIÈCES DE BASE
HAUPTTEILE
PIEZAS DE BASE

1.1 **GRUPPO BASE (COMANDO SOLLEVATORE)**
MAIN GROUP (LIFT CONTROL)
GROUPE DE BASE (COMMANDE ELEVATEUR)
GRUND-GRUPPE (HEBER STEUERUNG)
GRUPO DE BASE (CONTROL ELEVADOR)

1.3 **GRUPPO DISTRIBUTORI (CON "CARRY OVER")**
CONTROL VALVES GROUP (WITH "CARRY OVER")
GROUPE DISTRIBUTEURS (AVEC "CARRY OVER")
STEUERGERÄT-GRUPPE (MIT "CARRY OVER")
GRUPO DISTRIBUIDORES (CON "CARRY OVER")

2 **DISTRIBUTORE SEMPLICE EFFETTO**
SINGLE ACTING CONTROL VALVE
DISTRIBUTEUR À SIMPLE EFFET
E/W STEUERGERÄT
DISTRIBUIDOR DE SIMPLE EFECTO

3.1 **DISTRIBUTORE DOPPIO EFFETTO**
DOUBLE ACTING CONTROL VALVE
DISTRIBUTEUR À DOUBLE EFFET
D/W STEUERGERÄT
DISTRIBUIDOR DE DOBLE EFECTO

3.3 **DISTRIBUTORE D. E. CON FLOAT**
D. A. CONTROL VALVE WITH FLOAT
DISTRIBUTEUR D.E. AVEC FLOTTEUR
D/W STEUERGERÄT MIT SCHWIMMSTELLUNG
DISTRIBUIDOR D.E. CON FLOATADOR

4 **TESTATE E COPERCHI**
INLET HEADS AND COVERS
FLECHETTES ET COUVERCLES
EINLAUFKÖPFE UND SCHLUSSDECKEL
CABEZALES Y TAPAS

4.1 **TESTATA DI ENTRATA (PER GRUPPI BASE)**
INLET HEAD (FOR MAIN GROUPS)
FLECHETTE (POUR GROUPE DE BASE)
EINLAUFKOPF (FÜR GRUND-GRUPPEN)
CABEZAL (POR GRUPOS DE BASE)

4.3 **VALVOLA DI MASSIMA PRESSIONE**
MAX PRESSURE VALVE
SOUPAPE DE PRESSION MAXIMUM
MAX DRUCKVENTIL
VALVULA DE MÁXIMA PRESIÓN

4.5 **COPERCHIO DI CHIUSURA (PER "CARRY OVER")**
COVER (FOR "CARRY OVER")
COUVERCLE (POUR "CARRY OVER")
SCHLUSSDECKEL (FÜR "CARRY OVER")
TAPA (POR "CARRY OVER")

1.2 **STAFFE DI SOSTEGNO**
BRACKETS
ÉTRIERES
HALTEBÜGEL
ESTRIBOS

1.4 **PIASTRA DI SOSTEGNO (SOLO PER "CARRY OVER")**
BRACKET (FOR "CARRY OVER" ONLY)
ÉTRIER (SEULEMENT POUR "CARRY OVER")
PLATTE (NUR FÜR "CARRY OVER")
ESTRIBO (SOLO POR "CARRY OVER")

3.2 **DISTRIBUTORE D. E. CON AGGANCIAMENTO IN MANDATA**
D. A. CONTROL VALVE WITH HITCH IN HYDR. FLUID DELIVERY
DISTRIBUTEUR D.E. AVEC ACCOUPLEMENT EN REFOULEMENT
D/W STEUERGERÄT BEI AUSLASS ANHALTEND
DISTRIBUIDOR D.E. CON ENGANCHE EN EMPUJE

4.2 **TESTATA DI ENTRATA (PER "CARRY OVER")**
INLET HEAD (FOR "CARRY OVER")
FLECHETTE (POUR "CARRY OVER")
EINLAUFKOPF (FÜR "CARRY OVER")
CABEZAL (POR "CARRY OVER")

4.4 **COPERCHIO DI CHIUSURA (PER GRUPPI BASE)**
COVER (FOR MAIN GROUPS)
COUVERCLE (POUR GROUPE DE BASE)
SCHLUSSDECKEL (FÜR GRUND-GRUPPEN)
TAPA (POR GRUPOS DE BASE)

FERRARI - SYSTEM
50 - 55 - 70 - 75 - 80 AR

DISTRIBUTORI "DINOIL" - TRADUZIONE
"DINOIL" CONTROL VALVES - TRANSLATION
DISTRIBUTEURS "DINOIL" - TRADUCTION
"DINOIL" STEUERGERÄT - ÜBERSETZUNG
DISTRIBUIDORES "DINOIL" - TRADUCCIÓN

AGGIORNAMENTO
UP-DATING
MODIFICATION
ÄNDERUNG
MODIFICACION

3/00

E3/7 2/2

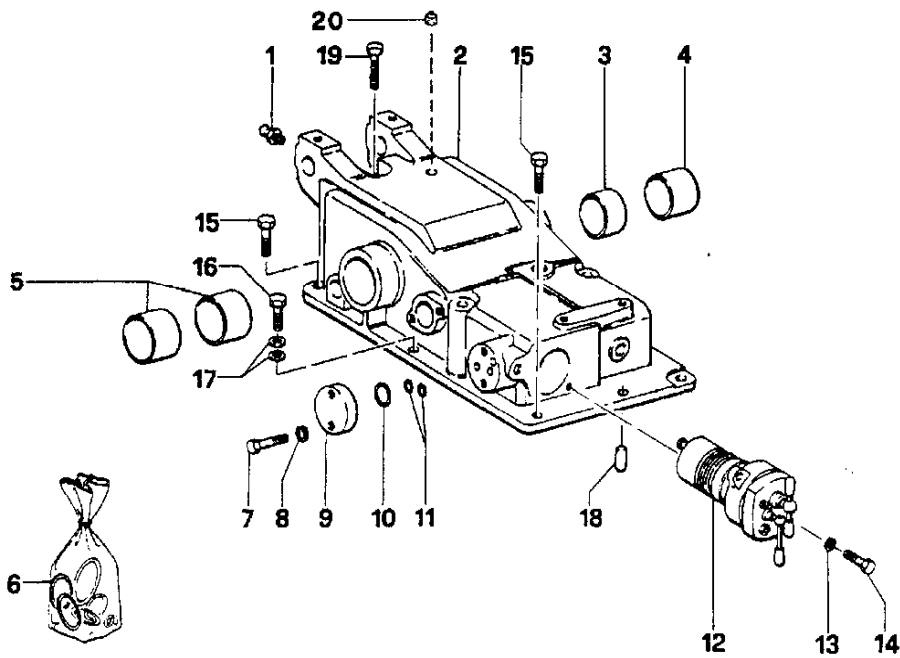

FERRARI - SYSTEM
50 - 55 - 70 - 75 - 80 AR

SOLLEVATORE "MITA"
 "MITA" LIFT
 ELEVATEUR "MITA"
 "MITA" HEBER
 ELEVADORES "MITA"

+ SOLLEVATORE COMPLETO
 COMPLETE ELEVATOR
 ELEVATEUR COMPLET
 VOLLE HEBEVORRICHTUNG
 ELEVADOR COMPLETO

→ Fino al N°- di Serie
 To Serial Nr.
 Jusq' au Nr. de Série
 Bis Serien - Nr.
 Hasta la Serie Nr.

Dal N°- di Serie →
 From Serial Nr.
 Du Nr. de Série
 Aus der Serien - Nr.
 Desde la Serie Nr.

No. pezzo No. piece No. pièce No. bild No. pieza	No. di codice Part No. No. de ref. Code - Nr. No. de codigo	No. pezzo No. piece No. pièce No. bild No. pieza	No. di codice Part No. No. de ref. Code - Nr. No. de codigo	No. pezzo No. piece No. pièce No. bild No. pieza	No. di codice Part No. No. de ref. Code - Nr. No. de codigo
--	---	--	---	--	---

---	581.70931 + (1)	18	565.70016		
		19	86.3644.000		
		20	85.2629.000	(1)	
1	581.70613				
2	581.70608				
3	581.70609				
4	581.70611				
5	581.70610				
6	581.70620				
7	86.3322.000				
8	581.70615				
9	581.70614				
10	80.3204.000				
11	381.11078				
12	581.70617				
13	581.70618				
14	86.2740.000				
15	311.12211				
16	86.3643.010				
17	84.3755.000				

3/99 (1)

AGGIORNAMENTO
 UP-DATING
 MODIFICATION
 AENDERUNG
 MODIFICACION

3/00

N.B.: IL CODICE 580.70380 COMPRENDE
 ANCHE LE TAVOLE E5, E6, E7, E8, E9.

E4

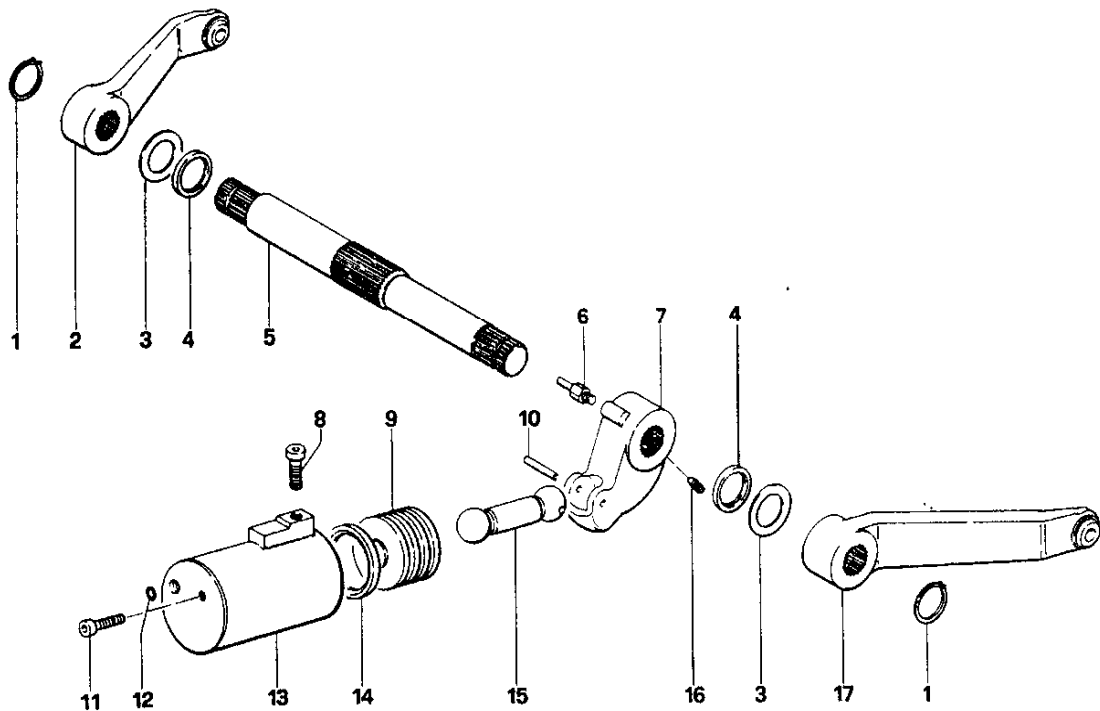

FERRARI - SYSTEM
50 - 55 - 70 - 75 - 80 AR

SOLLEVATORE "MITA"

"MITA" LIFT
 ELEVATEUR "MITA"
 "MITA" HEBER
 ELEVADORES "MITA"

→ Fino al N°- di Serie
 To Serial Nr.
 Jusq' au Nr. de Sèrie
 Bis Serien - Nr.
 Hasta la Serie Nr.

Dal N°- di Serie →
 From Serial Nr.
 Du Nr. de Sèrie
 Aus der Serien - Nr.
 Desde la Serie Nr.

No. pezzo No. piece No. pièce No. bild No. pieza	No. di codice Part No. No. de ref. Code - Nr. No. de código	No. pezzo No. piece No. pièce No. bild No. pieza	No. di codice Part No. No. de ref. Code - Nr. No. de código	No. pezzo No. piece No. pièce No. bild No. pieza	No. di codice Part No. No. de ref. Code - Nr. No. de código
1	80.1331.050				
2	581.70633				
3	581.70631				
4	581.70630				
5	565.70284				
6	581.70627				
7	581.70626				
8	86.4188.000				
9	581.70623				
10	581.70628				
11	311.52122				
12	381.11078				
13	581.70621				
14	581.70624				
15	581.70625				
16	86.3233.000				
17	581.70632				

AGGIORNAMENTO
 UP-DATING
 MODIFICATION
 AENDERUNG
 MODIFICACION

3/00

E5

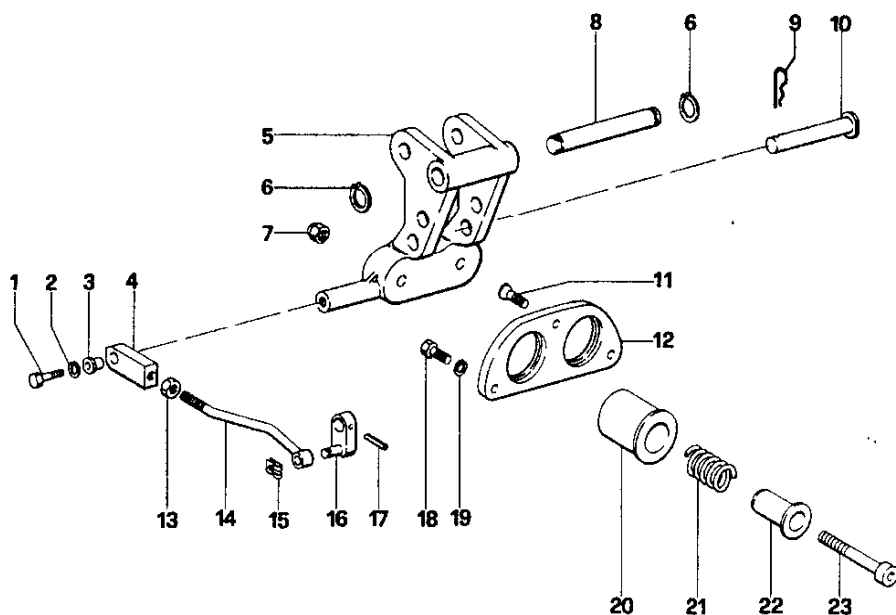

FERRARI - SYSTEM
50 - 55 - 70 - 75 - 80 AR

SOLLEVATORE "MITA"

"MITA" LIFT

ELEVATEUR "MITA"

"MITA" HEBER

ELEVADORES "MITA"

→ Fino al N°- di Serie
 To Serial Nr.

Jusq' au Nr. de Sèrie

Bis Serien - Nr.

Hasta la Serie Nr.

Dal N°- di Serie →

From Serial Nr.

Du Nr. de Sèrie

Aus der Serien - Nr.

Desde la Serie Nr.

No. pezzo No. piece No. pièce No. bild No. pieza	No. di codice Part No. No. de ref. Code - Nr. No. de código	No. pezzo No. piece No. pièce No. bild No. pieza	No. di codice Part No. No. de ref. Code - Nr. No. de código	No. pezzo No. piece No. pièce No. bild No. pieza	No. di codice Part No. No. de ref. Code - Nr. No. de código
1	86.2740.000	21	581.70638		
2	314.24084	22	581.70639		
3	581.70643	23	581.70640		
4	581.70642				
5	581.70635				
6	351.21020				
7	581.70634				
8	581.70641				
9	85.1486.000				
10	563.70407				
11	311.33600				
12	581.70636				
13	312.11100				
14	581.70644				
15	80.1030.000				
16	581.70645				
17	581.70646				
18	86.3322.000				
19	314.24105				
20	581.70637				

AGGIORNAMENTO
 UP-DATING
 MODIFICATION
 AENDERUNG
 MODIFICACION

3/00

E6

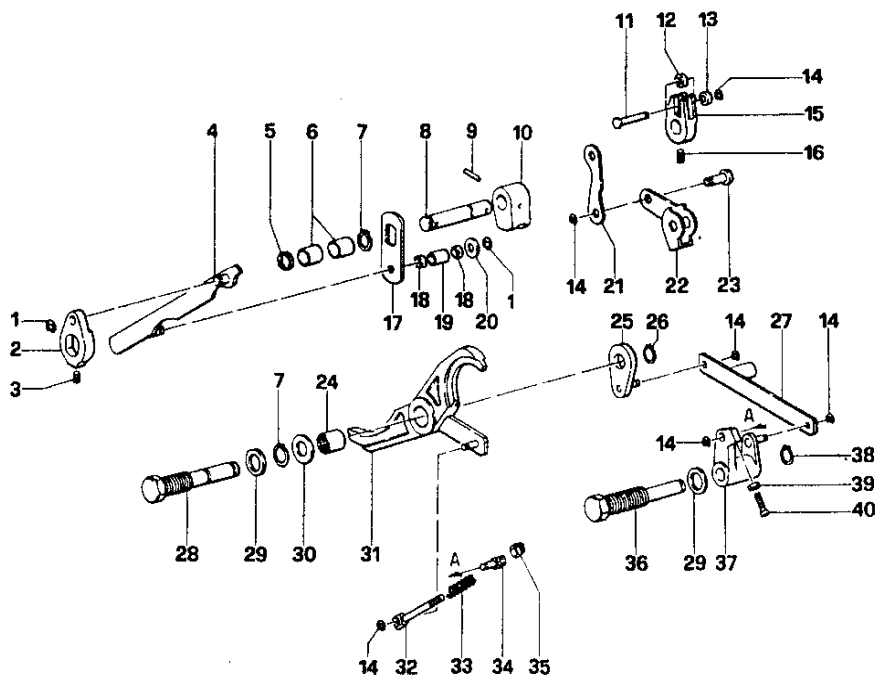

FERRARI - SYSTEM
50 - 55 - 70 - 75 - 80 AR

SOLLEVATORE "MITA"

"MITA" LIFT
 ELEVATEUR "MITA"
 "MITA" HEBER
 ELEVADORES "MITA"

→ Fino al N°- di Serie | Dal N°- di Serie →
 To Serial Nr. | From Serial Nr.
 Jusq' au Nr. de Sèrie | Du Nr. de Sèrie
 Bis Serien - Nr. | Aus der Serien - Nr.
 Hasta la Serie Nr. | Desde la Serie Nr.

No. pezzo No. piece No. pièce No. bild No. pieza	No. di codice Part No. No. de ref. Code - Nr. No. de código	No. pezzo No. piece No. pièce No. bild No. pieza	No. di codice Part No. No. de ref. Code - Nr. No. de código	No. pezzo No. piece No. pièce No. bild No. pieza	No. di codice Part No. No. de ref. Code - Nr. No. de código
1	80.1039.060	21	581.70664		
2	581.70658	22	581.70619		
3	581.70652	23	581.70673		
4	581.70659	24	581.70616		
5	581.70653	25	581.70672		
6	581.70612	26	351.70614		
7	351.21016	27	581.70666		
8	581.70655	28	581.70650		
9	581.70656	29	581.70649		
10	581.70657	30	581.70648		
11	581.70661	31	581.70647		
12	581.70662	32	581.70670		
13	581.70663	33	581.70671		
14	80.1032.000	34	581.70622		
15	581.70665	35	581.70689		
16	86.2468.000	36	581.70669		
17	581.70654	37	581.70667		
18	581.70651	38	351.21015		
19	581.70660	39	312.31080		
20	314.11105	40	581.70668		

AGGIORNAMENTO
 UP-DATING
 MODIFICATION
 AENDERUNG
 MODIFICACION

3/00

E7

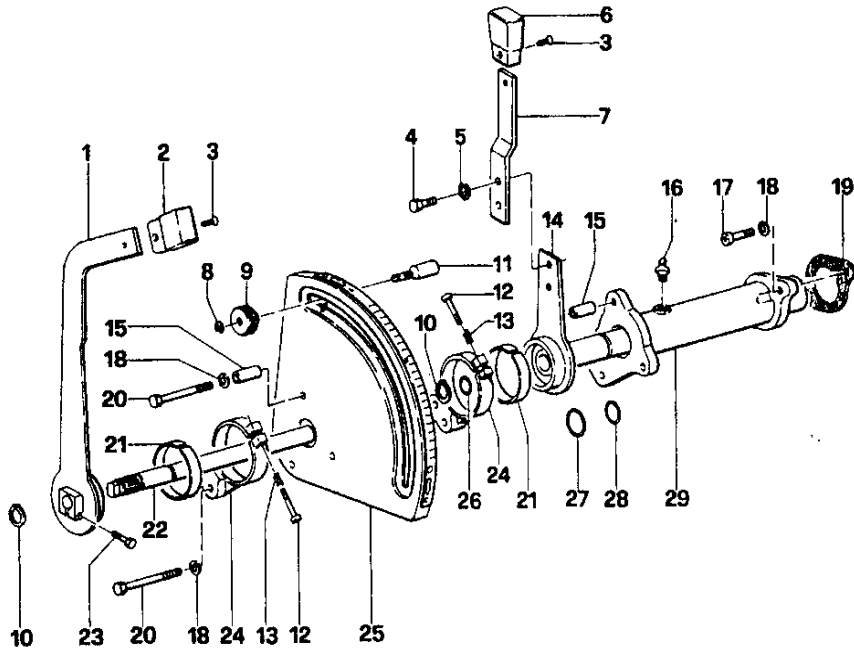

FERRARI - SYSTEM
50 - 55 - 70 - 75 - 80 AR

SOLLEVATORE "MITA"

"MITA" LIFT
 ELEVATEUR "MITA"
 "MITA" HEBER
 ELEVADORES "MITA"

→ Fino al N°- di Serie
 To Serial Nr.
 Jusq' au Nr. de Série
 Bis Serien - Nr.
 Hasta la Serie Nr.

Dal N°- di Serie →
 From Serial Nr.
 Du Nr. de Série
 Aus der Serien - Nr.
 Desde la Serie Nr.

No. pezzo No. piece No. pièce No. bild No. pieza	No. di codice Part No. No. de ref. Code - Nr. No. de código	No. pezzo No. piece No. pièce No. bild No. pieza	No. di codice Part No. No. de ref. Code - Nr. No. de código	No. pezzo No. piece No. pièce No. bild No. pieza	No. di codice Part No. No. de ref. Code - Nr. No. de código
1	581.70678	21	581.70674		
2	581.70679	22	561.72579	(1)	
3	86.1821.000	23	311.52083		
4	311.11150	24	581.70675		
5	84.3643.030	25	561.72578	(1)	
6	581.70685	26	381.11078		
7	581.70684	27	381.12340		
8	80.1009.000	28	381.12024		
9	581.70682	29	581.71206		
10	351.21016				
11	581.70681				
12	311.52065				
13	581.70677				
14	581.71205				
15	581.70676				
16	581.70613				
17	311.52085				
18	311.24084				
19	581.70688				
20	311.12160				

3/99 (1)

AGGIORNAMENTO
 UP-DATING
 MODIFICATION
 AENDERUNG
 MODIFICACION

3/00

E8

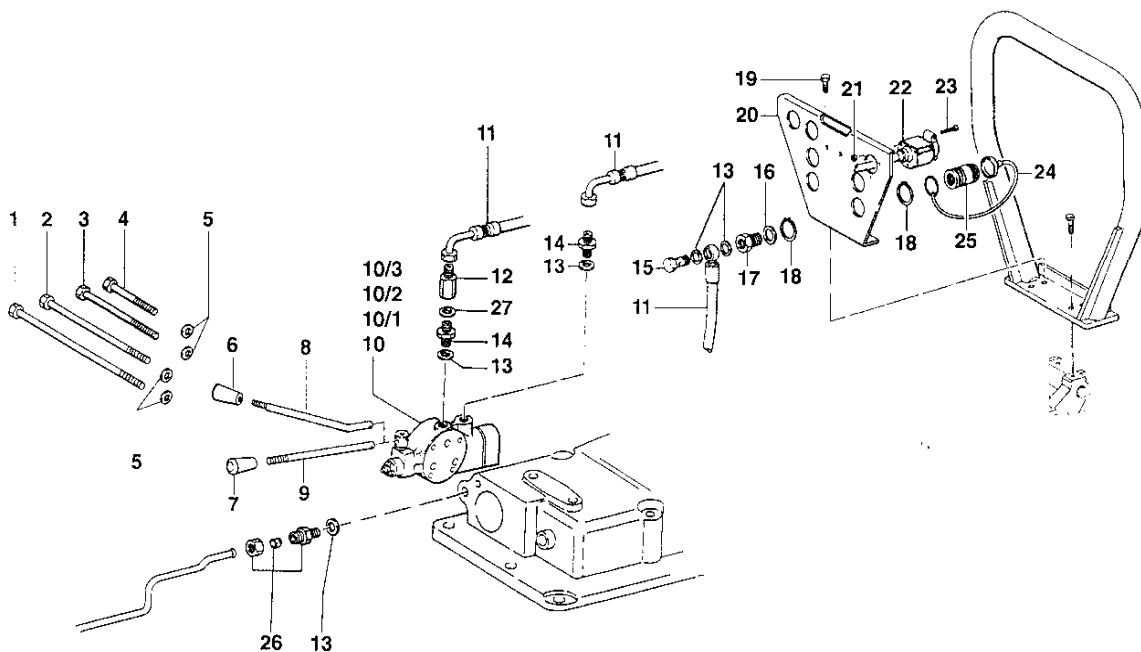

FERRARI - SYSTEM 50 - 55 - 70 - 75 - 80 AR

SOLLEVATORE "MITA"

"MITA" LIFT

ELEVATEUR "MITA"

"MITA" HEBER

ELEVADORES "MITA"

→ Fino al N°- di Serie

To Serial Nr.

Jusq' au Nr. de Série

Bis Serien - Nr.

Hasta la Serie Nr.

Dal N°- di Serie →

From Serial Nr.

Du Nr. de Série

Aus der Serien - Nr.

Desde la Serie Nr.

No. pezzo No. piece No. pièce No. bild No. pieza	No. di codice Part No. No. de ref. Code - Nr. No. de codigo	No. pezzo No. piece No. pièce No. bild No. pieza	No. di codice Part No. No. de ref. Code - Nr. No. de codigo	No. pezzo No. piece No. pièce No. bild No. pieza	No. di codice Part No. No. de ref. Code - Nr. No. de codigo
1	86.3654.050	18	351.21040		
2	86.3640.050	19	311.12265 (1)		
3	86.3566.000	20	590.71966 (1)		
4	86.3322.000	21	81.4525.000		
5	84.3755.000	22	82.5438.000		
6	581.70384 (4)	23	86.1941.000		
7	83.7534.010 (4)	24	85.2550.010		
8	561.70385 (4)	25	82.5980.030		
9	561.72579 (4)	26	581.70251		
10	581.70383 SE	27	84.3910.001		
10/1	518.70382 DE SE				
10/2	581.70381 DE con FLOT				
10/3	581.70993 DE Aggancio				
11	15.0028.193				
12	581.70510				
13	84.3907.000 (3)				
14	83.5070.050				
15	84.3107.000 (2)				
16	82.4141.000				
17	83.5040.020				

74/98 (1)
113/98 (2)
78/99 (3)
185/99 (4)

AGGIORNAMENTO
UP-DATING
MODIFICATION
ÄNDERUNG
MODIFICACION

3/00

E9

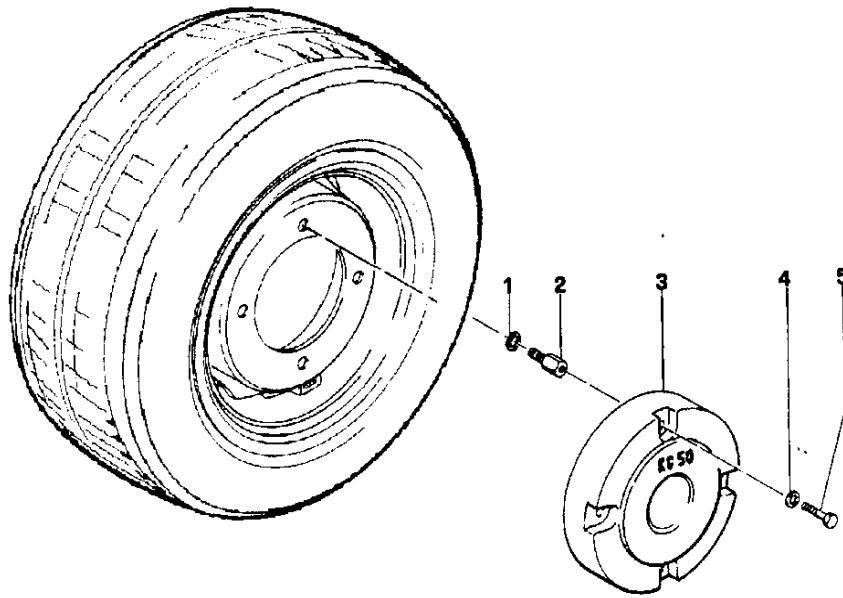

FERRARI - SYSTEM
50 - 55 - 70 - 75 - 80 AR

ZAVORRA
 KENTLEDGE
 LEST
 BALLAST
 CONTRAPESOS

→ Fino al N°- di Serie | Dal N°- di Serie →
 To Serial Nr. | From Serial Nr.
 Jusq' au Nr. de Série | Du Nr. de Série
 Bis Serien - Nr. | Aus der Serien - Nr.
 Hasta la Serie Nr. | Desde la Serie Nr.

No. pezzo No. piece No. pièce No. bild No. pieza	No. di codice Part No. No. de ref. Code - Nr. No. de código	No. pezzo No. piece No. pièce No. bild No. pieza	No. di codice Part No. No. de ref. Code - Nr. No. de código	No. pezzo No. piece No. pièce No. bild No. pieza	No. di codice Part No. No. de ref. Code - Nr. No. de código
1	84.4150.000				
2	563.70539				
3	511.70540				
4	84.3993.060				
5	86.4314.000				

AGGIORNAMENTO
 UP-DATING
 MODIFICATION
 AENDERUNG
 MODIFICACION

3/00

E10

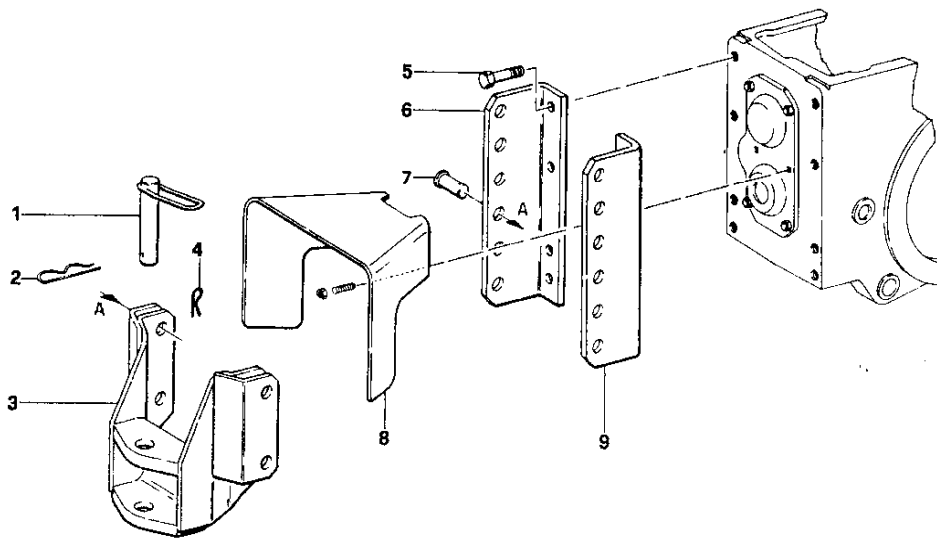

FERRARI - SYSTEM
50 - 55 - 70 - 75 - 80 AR

GANCIO DI TRAINO
TOW HOOK
CROCHET D'ATTELAGE
ZUGHAKEN
ENGANCHE PARA REMOLQUE

→ Fino al N°- di Serie → Dal N°- di Serie →
 To Serial Nr. From Serial Nr.
 Jusq' au Nr. de Série Du Nr. de Série
 Bis Serien - Nr. Aus der Serien - Nr.
 Hasta la Serie Nr. Desde la Serie Nr.

No. pezzo No. piece No. pièce No. bild No. pieza	No. di codice Part No. No. de ref. Code - Nr. No. de código	No. pezzo No. piece No. pièce No. bild No. pieza	No. di codice Part No. No. de ref. Code - Nr. No. de código	No. pezzo No. piece No. pièce No. bild No. pieza	No. di codice Part No. No. de ref. Code - Nr. No. de código
1	80.8060.100				
2	85.1497.000				
3	590.70702				
4	85.1486.000				
5	84.4180.000				
6	561.70704				
7	563.70696				
8	590.71078				
9	561.70705				

AGGIORNAMENTO
 UP-DATING
 MODIFICATION
 AENDERUNG
 MODIFICACION

3/00

E11

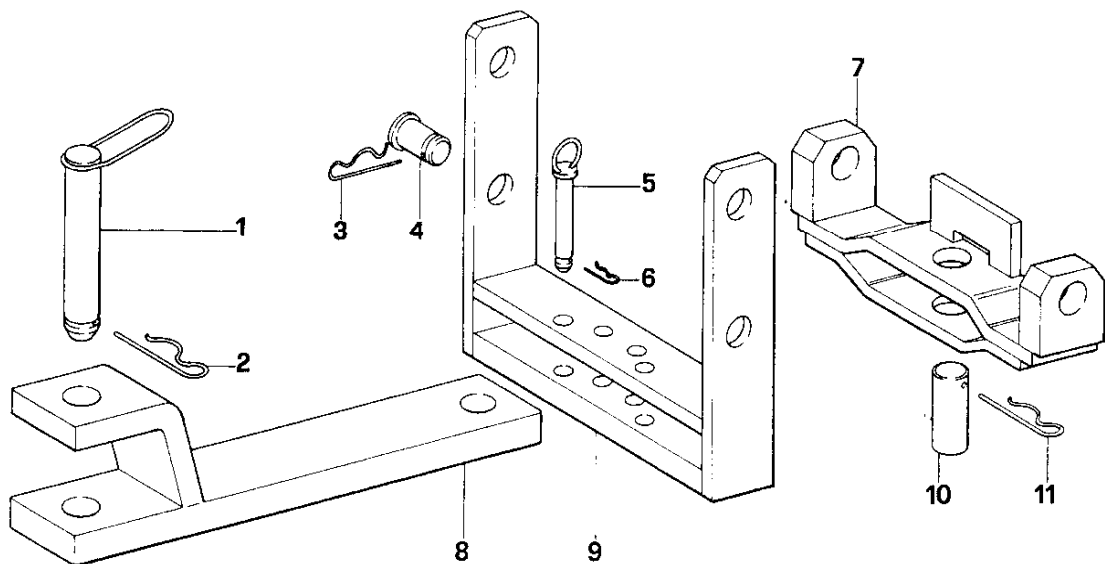

FERRARI - SYSTEM
50 - 55 - 70 - 75 - 80 AR

GANCIO DI TRAIKO
TOW HOOK
CROCHET D'ATTELAGE
ZUGHAKEN
ENGANCHE PARA REMOLQUE

→ Fino al N°- di Serie
 To Serial Nr.
 Jusq' au Nr. de Sèrie
 Bis Serien - Nr.
 Hasta la Serie Nr.

Dal N°- di Serie →
 From Serial Nr.
 Du Nr. de Sèrie
 Aus der Serien - Nr.
 Desde la Serie Nr.

No. pezzo No. piece No. pièce No. bild No. pieza	No. di codice Part No. No. de ref. Code - Nr. No. de código	No. pezzo No. piece No. pièce No. bild No. pieza	No. di codice Part No. No. de ref. Code - Nr. No. de código	No. pezzo No. piece No. pièce No. bild No. pieza	No. di codice Part No. No. de ref. Code - Nr. No. de código
1	560.73155				
2	85.1497.000				
3	85.1486.000				
4	563.73154				
5	560.73153				
6	85.1486.000				
7	590.73150				
8	590.73151				
9	590.73149 (1)				
10	563.75502				
11	85.1497.000				

123/99 (1)

AGGIORNAMENTO
 UP-DATING
 MODIFICATION
 AENDERUNG
 MODIFICACION

3/00

E11/1

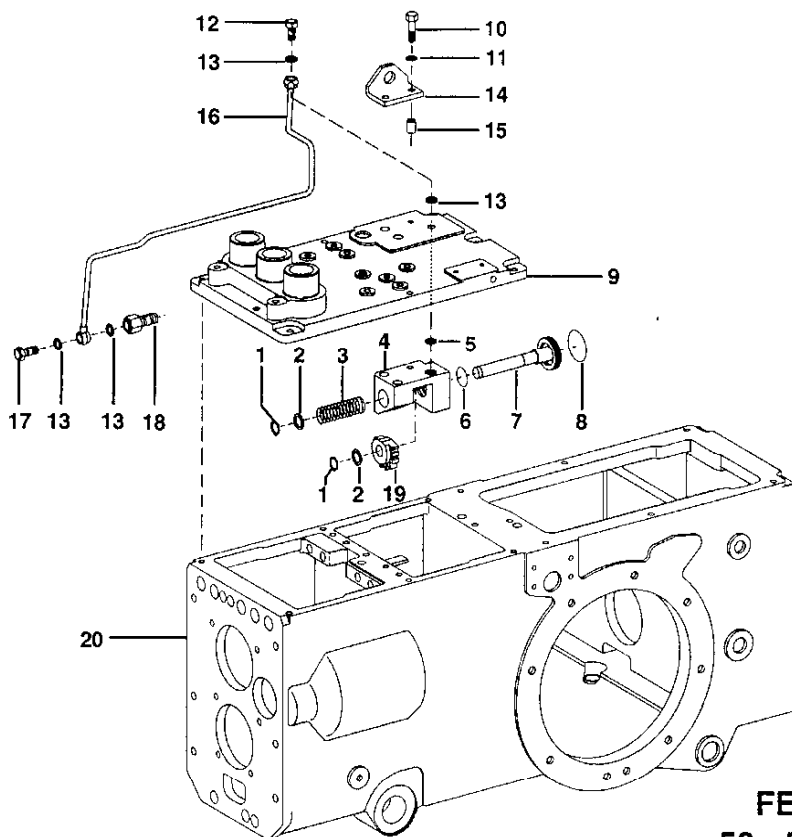

FERRARI - SYSTEM
50 - 55 - 70 - 75 - 80 AR

LOCK MECCANICO (177/97)
MECHANICAL LOCK
BLOCAGE MÉCANIQUE
MECHANISCHE SPERRE
BLOQUEO MECÁNICO

→ Fino al N°- di Serie
 To Serial Nr.
 Jusq' au Nr. de Série
 Bis Serien - Nr.
 Hasta la Serie Nr.

Dal N°- di Serie →
 From Serial Nr.
 Du Nr. de Série
 Aus der Serien - Nr.
 Desde la Serie Nr.

No. pezzo No. piece No. pièce No. bild No. pieza	No. di codice Part No. No. de ref. Code - Nr. No. de codigo	No. pezzo No. piece No. pièce No. bild No. pieza	No. di codice Part No. No. de ref. Code - Nr. No. de codigo	No. pezzo No. piece No. pièce No. bild No. pieza	No. di codice Part No. No. de ref. Code - Nr. No. de codigo
1	80.1094.000				
2	84.3957.000				
3	580.72107				
4	563.72058				
5	80.3059.000				
6	80.3186.000				
7	592.72073	(2)			
8	80.3208.050				
9	511.72090	(1)			
10	311.12152				
11	84.3684.040				
12	84.3102.000				
13	84.3771.000				
14	561.72065				
15	561.72064				
16	590.72099				
17	84.3102.000				
18	561.72072				
19	564.72755	(1)			
20	511.71142	(1)			

139/98 (1)
 18/99 (2)

AGGIORNAMENTO
 UP-DATING
 MODIFICATION
 AENDERUNG
 MODIFICACION

3/00

E12

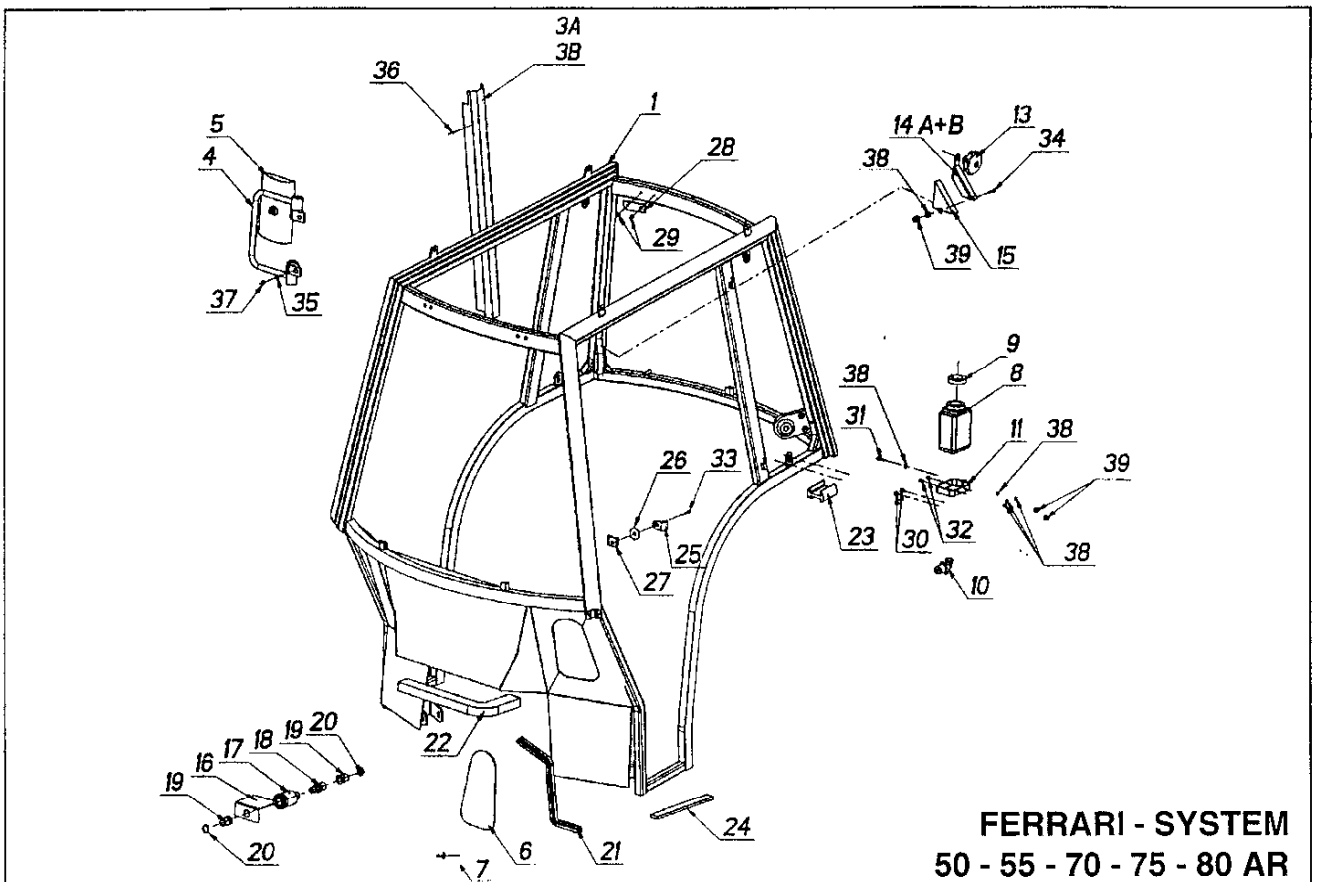

FERRARI - SYSTEM
50 - 55 - 70 - 75 - 80 AR

TELAIO
FRAME
CHASSIS
RAHMEN
BASTIDOR

→ Fino al N° di Serie | Dal N° di Serie →
 To Serial Nr. | From Serial Nr.
 Jusqu'au Nr. de Série | Du Nr. de Série
 Bis Serien - Nr. | Aus der Serien - Nr.
 Hasta la Serie Nr. | Desde la Serie Nr.

No. pezzo No. piece No. pièce No. bild No. pieza	No. di codice Part No. No. de ref. Code - Nr. No. de código	No. pezzo No. piece No. pièce No. bild No. pieza	No. di codice Part No. No. de ref. Code - Nr. No. de código	No. pezzo No. piece No. pièce No. bild No. pieza	No. di codice Part No. No. de ref. Code - Nr. No. de código
1	599.00032	21	599.00022		
3A	599.00033	22	599.00023		
3B	599.00072	23	599.00024		
4	599.00005	24	599.00025		
5	599.00006	25	599.00026		
6	599.00104	26	599.00027		
7	599.00112	27	599.00028		
8	599.00009	28	599.00029		
9	599.00010	29	599.00030		
10	599.00011	30	599.00031		
11	599.00012	31	311.12093		
13	599.00013	32	86.1972.000		
14A	599.00014	33	599.00034		
14B	599.00015	34	86.2860.000		
15	599.00016	35	599.00035		
16	599.00017	36	599.00036		
17	599.00018	37	599.00037		
18	599.00019	38	314.11064		
19	599.00020	39	312.41060		
20	599.00021				

AGGIORNAMENTO
UP-DATING
MODIFICATION
AENDERUNG
MODIFICACION

3/00

Y1

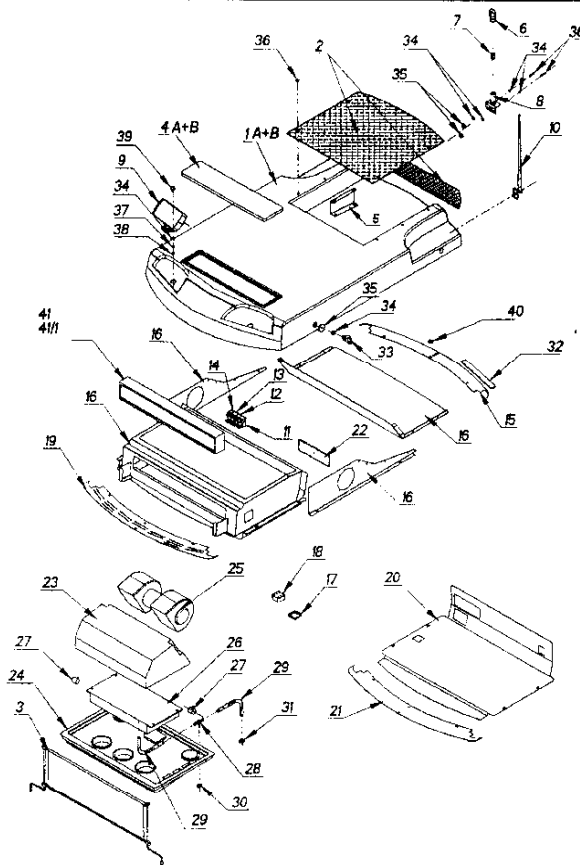

FERRARI - SYSTEM
50 - 55 - 70 - 75 - 80 AR

TETTO
ROOF
TOIT
DACH
TECHO

→ Fino al N° di Serie | Dal N° di Serie →
 To Serial Nr. | From Serial Nr.
 Jusqu'au Nr. de Série | Du Nr. de Série
 Bis Serien - Nr. | Aus der Serien - Nr.
 Hasta la Serie Nr. | Desde la Serie Nr.

No. pezzo No. pièce No. pièce No. bild No. pieza	No. di codice Part No. No. de ref. Code - Nr. No. de código	No. pezzo No. pièce No. pièce No. bild No. pieza	No. di codice Part No. No. de ref. Code - Nr. No. de código	No. pezzo No. pièce No. pièce No. bild No. pieza	No. di codice Part No. No. de ref. Code - Nr. No. de código
1A	599.00038	19	599.00059	40	599.00075
1B	599.00039	20	599.00060	41	599.00197
2	599.00040	21	599.00061	41/1	599.00198
3	599.00041	22	599.00062		
4A	599.00042	23	599.00063		
4B	599.00043	24	599.00064		
5A	599.00044	25	599.00065		
5B	599.00045	26	599.00066		
6	599.00046	27	599.00067		
7	599.00047	28	599.00068		
8	599.00048	29	599.00069		
9	599.00049	30	599.00070		
10	599.00050	31	599.00071		
11	599.00051	32	599.00025		
12	599.00052	33	599.00073		
13	599.00053	34	599.00074		
14	599.00054	35	312.41060		
15	599.00055	36	311.12093		
16	599.00056	37	84.3708.000		
17	599.00057	38	312.41080		
18	599.00058	39	311.21801		

AGGIORNAMENTO
 UP-DATING
 MODIFICATION
 AENDERUNG
 MODIFICACION

3/00

Y2

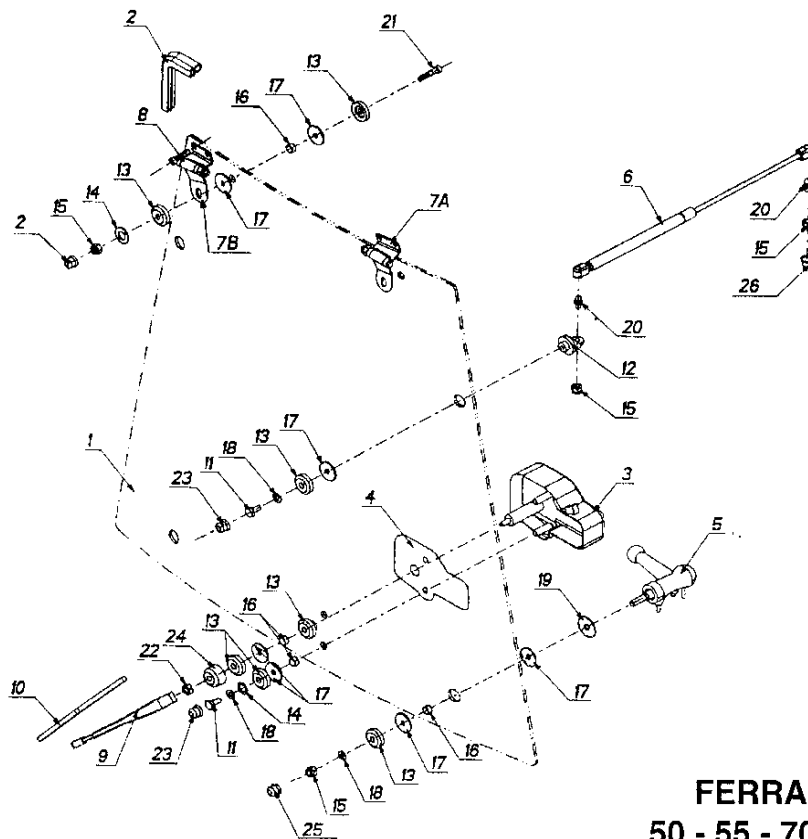

FERRARI - SYSTEM
50 - 55 - 70 - 75 - 80 AR

VETRO ANTERIORE
FRONT GLASS
VERRE ANTÉRIEUR
VORDERSCHEIBE
CRISTALE DELANTERO

→ Fino al N° di Serie | Dal N° di Serie →
 To Serial Nr. | From Serial Nr.
 Jusqu'au Nr. de Série | Du Nr. de Série
 Bis Serien - Nr. | Aus der Serien - Nr.
 Hasta la Serie Nr. | Desde la Serie Nr.

No. pezzo No. pièce No. pièce No. bild No. pieza	No. di codice Part No. No. de ref. Code - Nr. No. de código	No. pezzo No. pièce No. pièce No. bild No. pieza	No. di codice Part No. No. de ref. Code - Nr. No. de código	No. pezzo No. pièce No. pièce No. bild No. pieza	No. di codice Part No. No. de ref. Code - Nr. No. de código
1	599.00150	21	311.22805		
2	599.00091	22	312.11060		
3	599.00092	23	599.00037		
4	599.00093	24	599.00107		
5	599.00094	25	599.00108		
6	599.00095	26	599.00109		
7A	599.00096				
7B	599.00097				
8	86.2562.000				
9	599.00098				
10	599.00099				
11	86.2261.010				
12	599.00101				
13	599.00102				
14	314.11084				
15	312.41100				
16	599.00103				
17	599.00074				
18	314.11105				
19	599.00105				
20	599.00106				

AGGIORNAMENTO
UP-DATING
MODIFICATION
AENDERUNG
MODIFICACION

3/00

Y3

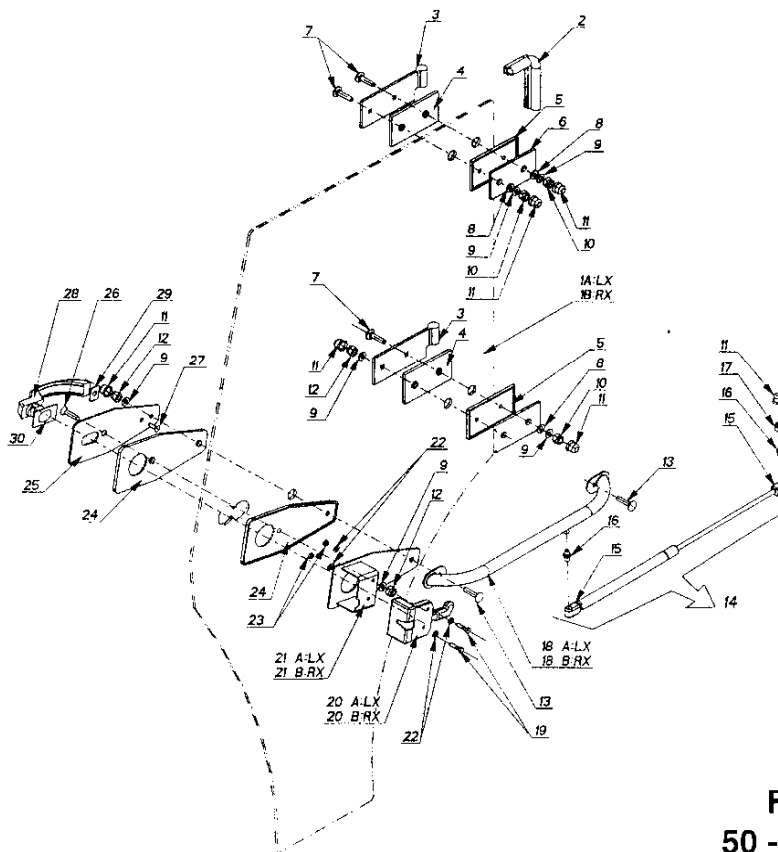

FERRARI - SYSTEM
50 - 55 - 70 - 75 - 80 AR

PORTA
DOOR
PORTE
TÜR
PUERTA

→ Fino al N° di Serie Dal N° di Serie →
 To Serial Nr. From Serial Nr.
 Jusqu'au Nr. de Série Du Nr. de Série
 Bis Serien - Nr. Aus der Serien - Nr.
 Hasta la Serie Nr. Desde la Serie Nr.

No. pezzo No. piece No. pièce No. bild No. pieza	No. di codice Part No. No. de ref. Code - Nr. No. de código	No. pezzo No. piece No. pièce No. bild No. pieza	No. di codice Part No. No. de ref. Code - Nr. No. de código	No. pezzo No. piece No. pièce No. bild No. pieza	No. di codice Part No. No. de ref. Code - Nr. No. de código
1A	599.00148	20A	599.00123		
1B	599.00149	20B	599.00124		
2	599.00112	21A	599.00125		
3	599.00113	21B	599.00126		
4	599.00114	22	314.11064		
5	599.00115	23	312.41060		
6	599.00116	24	599.00127		
7	580.90333	25	599.00128		
8	314.11084	26	86.2728.000		
9	599.00117	27	86.1792.000		
10	312.11060	28	599.00129		
11	599.00109	29	599.00130		
12	312.41080	30	599.00131		
13	311.22084				
14	599.00118				
15	599.00119				
16	599.00120				
17	312.41081				
18A	599.00121				
18B	599.00122				
19	86.2227.000				

AGGIORNAMENTO
 UP-DATING
 MODIFICATION
 AENDERUNG
 MODIFICACION

3/00

Y4

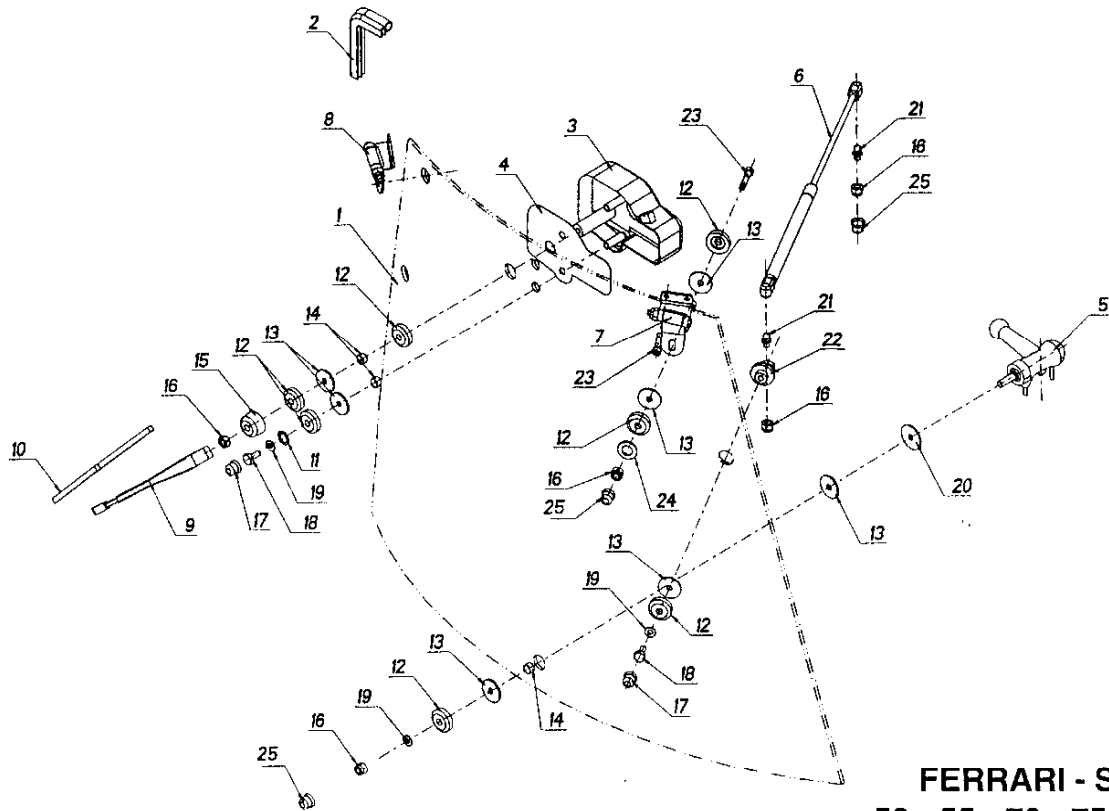

FERRARI - SYSTEM
50 - 55 - 70 - 75 - 80 AR

VETRO POSTERIORE
REAR GLASS
VERRE ARRIÈRE
HECKSCHEIBE
CRISTALE TRASERO

→ Fino al N°-di Serie Dal N°-di Serie →
 To Serial Nr. From Serial Nr.
 Jusqu'au Nr. de Série Du Nr. de Série
 Bis Serien - Nr. Aus der Serien - Nr.
 Hasta la Serie Nr. Desde la Serie Nr.

No. pezzo No. pièce No. pièce No. bild No. pieza	No. di codice Part No. No. de ref. Code - Nr. No. de código	No. pezzo No. pièce No. pièce No. bild No. pieza	No. di codice Part No. No. de ref. Code - Nr. No. de código	No. pezzo No. pièce No. pièce No. bild No. pieza	No. di codice Part No. No. de ref. Code - Nr. No. de código
1	599.00137	22	599.00101		
2	599.00083	23	311.22085		
3	599.00134	24	314.11084		
4	599.00093	25	599.00109		
5	599.00094				
6	599.00095				
7	599.00135				
8	599.00136				
9	599.00098				
10	599.00099				
11	314.11064				
12	599.00102				
13	599.00104				
14	599.00138				
15	599.00107				
16	312.11060				
17	599.00037				
18	86.2261.010				
19	84.3605.010				
20	599.00105				
21	599.00106				

AGGIORNAMENTO
 UP-DATING
 MODIFICATION
 AENDERUNG
 MODIFICACION

3/00

Y5

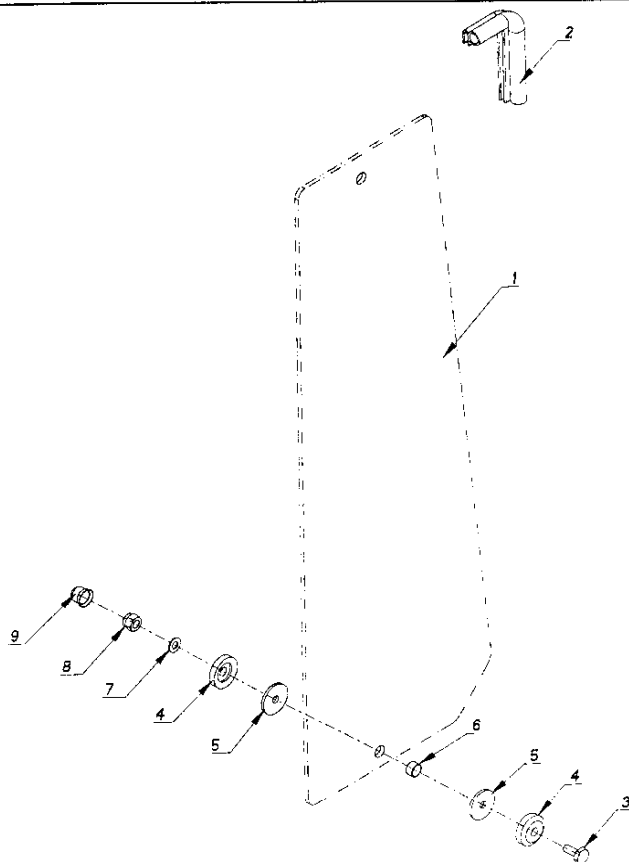

FERRARI - SYSTEM
50 - 55 - 70 - 75 - 80 AR

VETRO LATERALE
SIDE-GLASS
VERRE DE CÔTÉ
SEITENSCHIEBE
CRISTALE LATERAL

→ Fino al N° di Serie | Dal N° di Serie →
 To Serial Nr. | From Serial Nr.
 Jusqu'au Nr. de Série | Du Nr. de Série
 Bis Serien - Nr. | Aus der Serien - Nr.
 Hasta la Serie Nr. | Desde la Serie Nr.

No. pezzo No. piece No. pièce No. bild No. pieza	No. di codice Part No. No. de ref. Code - Nr. No. de código	No. pezzo No. piece No. pièce No. bild No. pieza	No. di codice Part No. No. de ref. Code - Nr. No. de código	No. pezzo No. piece No. pièce No. bild No. pieza	No. di codice Part No. No. de ref. Code - Nr. No. de código
1	599.00140				
2	599.00083				
3	311.22085				
4	599.00102				
5	599.00104				
6	599.00103				
7	314.11084				
8	312.41080				
9	599.00109				

AGGIORNAMENTO
 UP-DATING
 MODIFICATION
 AENDERUNG
 MODIFICACION

3/00

Y6

INDICE NUMERICO

NUMERICAL INDEX
INDEX NUMERIQUE
ZAHLENVERZEICHNIS
INDICE NUMERICO

Mod. MACCHINA

Mod. MACHINE

Mod. MACHINE

Mod. MASCHINE

Mod. MAQUINA

FERRARI - SYSTEM

50 - 55 - 70 - 75 - 80

AR

No. di codice Part No. No. de ref. Code - Nr. No. de codigo	Pag. Pag. Pag. Pag.	No. pezzo No. piece No. pièce No. bild No. pieza	No. di codice Part No. No. de ref. Code - Nr. No. de codigo	Pag. Pag. Pag. Pag.	No. pezzo No. piece No. pièce No. bild No. pieza	No. di codice Part No. No. de ref. Code - Nr. No. de codigo	Pag. Pag. Pag. Pag.	No. pezzo No. piece No. pièce No. bild No. pieza
01.0001.405	A7	32	311.12082	A10	41	311.12152	A7/1	28
01.0001.405	D5/1	51	311.12082	A11	9	311.12152	A7/2	5
15.0010.905	D8	12	311.12082	A4	18	311.12152	B4	8
15.0010.905	D8-1	12	311.12082	A4/1	18	311.12152	E12	10
15.0028.193	E3/5	7	311.12082	A5	31	311.12160	EB	20
15.0028.193	E3/6	27	311.12082	A6	31	311.12174	A4	54
15.0028.193	E9	11	311.12082	A7	22	311.12174	A4/1	54
15.0036.216	A16	1	311.12082	A7/1	18	311.12174	A7/1	54
15.0036.219	A16	2	311.12082	B3	9	311.12208	A5/2	23
15.0120.120	A18	1/1	311.12086	B3	37	311.12208	A6/2	23
15.0120.121	A18	1	311.12089	A12	53	311.12208	A7/3	23
15.0120.123	A18	7	311.12090	A12	36	311.12208	D8	21
19.0006.217	A8	5	311.12090	A9	17	311.12208	D5/1	44
19.0006.217	A8/1	4	311.12090	D5	25	311.12210	A4/1	21
19.0018.202	D4	17	311.12093	Y1	31	311.12210	A5	6
19.0019.901	D3	9	311.12093	Y2	36	311.12210	A5/1	12
19.0035.152	A12	28	311.12097	A12	52	311.12210	A5/2	12
25.6112.009	A5	21	311.12145	A4	2	311.12210	A6	6
25.6112.009	A6	21	311.12145	A4/1	2	311.12210	A6/1	12
25.6112.009	A7/2	21	311.12145	A7	2	311.12210	A6/2	12
25.6808.000	A12	18	311.12145	A7/1	2	311.12210	A7/2	6
300.00514	A11	31	311.12146	A12	2	311.12210	A7/3	12
300.00614	A13	15	311.12146	B4	9	311.12210	D5/1	36
300.40005	B4	42	311.12147	D6	28	311.12210	E2	15
311.00104	B4	20	311.12148	A12	44	311.12211	A17	9
311.00370	A8	30	311.12149	A7/2	31	311.12211	A17/1	11
311.00370	A8/1	23	311.12150	A17	3	311.12211	A4	13
311.11089	D4	2	311.12150	A5	1	311.12211	A4/1	13
311.11090	A5	29	311.12150	A6	1	311.12211	A7	13
311.11090	A5/1	19	311.12150	A9/1	5	311.12211	A7/1	13
311.11090	A5/2	19	311.12150	B4	13	311.12211	B1	8
311.11090	A6	29	311.12150	C9	14	311.12211	B1-1	8
311.11090	A6/1	19	311.12150	E1	7	311.12211	E4	15
311.11090	A6/2	19	311.12150	E1/1	7	311.12212	B1	7
311.11090	A7/2	17	311.12150	E1/2	7	311.12212	B1-1	7
311.11090	A7/3	19	311.12150	E3	6	311.12215	A17/3	29
311.11090	B4	1	311.12150	E3/2	9	311.12219	A10	16
311.11091	A4	21	311.12150	E3/4	19	311.12219	A17/2	2
311.11091	A7	25	311.12151	A4	52	311.12219	A17/3	2
311.11091	A7/1	21	311.12151	A4/1	52	311.12219	A4	22
311.11097	D7	35	311.12151	A5/2	11	311.12219	A4/1	22
311.11150	EB	4	311.12151	A6/2	11	311.12219	A7	26
311.11151	A12	32	311.12151	A7/1	52	311.12219	A7/1	22
311.11151	D5/1	32	311.12151	A7/3	11	311.12219	D5	40
311.11218	A10	39	311.12151	D2	17	311.12219	D5/1	40
311.11218	A4	32	311.12152	A4	28	311.12219	E2	24
311.11218	A4/1	32	311.12152	A4/1	28	311.12264	A11	37
311.11218	A7	37	311.12152	A5	5	311.12265	A11	26
311.11218	A7/1	32	311.12152	A5/1	11	311.12265	E9	19
311.11218	B1	11	311.12152	A6	5	311.12272	A11	15
311.11218	B1-1	11	311.12152	A6/1	11	311.12328	A4	23
311.11330	A11	23	311.12152	A7	33	311.12328	A4/1	23

AGGIORNAMENTO
UP-DATING
MODIFICATION
ÄNDERUNG
MODIFICACION

3/00

F1/17

INDICE NUMERICO
 NUMERICAL INDEX
 INDEX NUMERIQUE
 ZAHLENVERZEICHNIS
 INDICE NUMERICO

Mod. MACCHINA
 Mod. MACHINE
 Mod. MACHINE
 Mod. MASCHINE
 Mod. MAQUINA

FERRARI - SYSTEM
 50 - 55 - 70 - 75 - 80

AR

No. di codice Part No. No. de ref. Code - Nr. No. de codigo	Pag. Pag. Pag. Pag.	No. pezzo No. piece No. pièce No. bild No. pieza	No. di codice Part No. No. de ref. Code - Nr. No. de codigo	Pag. Pag. Pag. Pag.	No. pezzo No. piece No. pièce No. bild No. pieza	No. di codice Part No. No. de ref. Code - Nr. No. de codigo	Pag. Pag. Pag. Pag.	No. pezzo No. piece No. pièce No. bild No. pieza
311.12328	A7	27	312.11080	E3/2	6	314.11084	A17	5
311.12328	A7/1	23	312.11100	E3	22	314.11084	A17/1	6
311.12900	A17/1	3	312.11100	E3/1	4	314.11084	A17/2	29
311.13210	A4	31	312.11100	E3/2	19	314.11084	A4	16
311.13210	A4/1	31	312.11100	E5	13	314.11084	A4/1	16
311.13210	A7	36	312.12060	B5	31	314.11084	A7	19
311.13210	A7/1	31	312.12060	B5/1	31	314.11084	A7/1	16
311.21801	Y2	39	312.12060	B5/2	31	314.11084	E3/4	5
311.22084	Y4	13	312.21100	A4	5	314.11084	E3/6	6
311.22085	Y5	23	312.21100	A4/1	5	314.11084	Y3	14
311.22085	Y6	3	312.21100	A7	5	314.11084	Y4	8
311.22805	Y3	21	312.21100	A7/1	5	314.11084	Y5	24
311.24084	EB	18	312.31080	A8	9	314.11084	Y6	7
311.32562	B3	32	312.31080	A8/1	14	314.11090	A5	2
311.32566	A17/1	8	312.31080	E7	39	314.11090	A6	2
311.32566	A17/2	23	312.41060	Y1	39	314.11105	A12	6
311.32566	A17/3	24	312.41060	Y2	35	314.11105	A8	21
311.33600	A4	7	312.41060	Y4	23	314.11105	A8/1	25
311.33600	A4/1	7	312.41080	Y2	38	314.11105	D5/1	50
311.33600	A7	7	312.41080	Y4	12	314.11105	E7	20
311.33600	A7/1	7	312.41080	Y6	8	314.11105	Y3	18
311.33600	E6	11	312.41081	Y4	17	314.11130	C7	10
311.52054	D3	8	312.41100	Y3	15	314.11130	C7-1	10
311.52057	D5	4	312.41101	A8	6	314.11130	D1	5
311.52057	D5/1	4	312.41101	A8/1	5	314.11150	A4	59
311.52057	D5	9	312.41140	A11	17	314.11150	A4/1	59
311.52065	D5	11	312.41142	A9	13	314.11150	A7/1	59
311.52065	D5/1	11	313.12139	C13	19	314.11170	D1	9
311.52065	EB	12	313.12139	C13/1	19	314.21083	A4	53
311.52068	D7	7	313.13300	C7	15	314.21083	A4/1	53
311.52083	EB	23	313.13300	C7-1	15	314.21083	A7/1	53
311.52084	D5/1	7	313.13320	C7	3	314.21083	B1	13
311.52084	D5	7	313.13320	C7-1	3	314.21083	B1-1	13
311.52085	C9	1	314.10029	E1/1	22	314.24084	A4	29
311.52085	EB	17	314.11050	A11	35	314.24084	A4/1	29
311.52100	A17/2	6	314.11064	A11	10	314.24084	A7	34
311.52100	A17/3	6	314.11064	Y1	38	314.24084	A7/1	29
311.52100	B3	24	314.11064	Y4	22	314.24084	B4	35
311.52102	A17/2	18	314.11064	Y5	11	314.24084	D2	16
311.52102	A17/3	18	314.11066	A12	56	314.24084	EB	2
311.52122	E5	11	314.11066	A5	16	314.24105	EB	19
312.00501	A10	24	314.11066	A5/1	20	315.10053	A13	18
312.11060	A12	55	314.11066	A5/2	20	341.10029	E1	22
312.11060	A4	57	314.11066	A6/1	20	341.10029	E1/2	22
312.11060	A4/1	57	314.11066	A6/2	20	342.11029	A17/3	13
312.11060	A7/1	57	314.11066	A7/2	16	342.11054	C10	10
312.11060	Y3	22	314.11066	A7/3	20	342.11054	C9	15
312.11060	Y4	10	314.11066	A6	16	342.13035	A9	11
312.11060	Y5	16	314.11084	A11	8	342.13054	A8	13
312.11080	D6	13	314.11084	A12	31	342.13054	A8/1	8
312.11080	D6	26	314.11084	A13	20	343.21066	D1	17
312.11080	E3	7	314.11084	A14	4	343.21066	D2	13

AGGIORNAMENTO
 UP-DATING
 MODIFICATION
 AENDERUNG
 MODIFICACION

3/00

F2/17

INDICE NUMERICO

NUMERICAL INDEX

INDEX NUMERIQUE

ZAHLENVERZEICHNIS

INDICE NUMERICO

Mod. MACCHINA

Mod. MACHINE

Mod. MACHINE

Mod. MASCHINE

Mod. MAQUINA

FERRARI - SYSTEM

50 - 55 - 70 - 75 - 80

AR

No. di codice Part No. No. de ref. Code - Nr. No. de codigo	Pag. Pag. Pag. Pag.	No. pezzo No. pièce No. bild No. pieza	No. di codice Part No. No. de ref. Code - Nr. No. de codigo	Pag. Pag. Pag. Pag.	No. pezzo No. pièce No. bild No. pieza	No. di codice Part No. No. de ref. Code - Nr. No. de codigo	Pag. Pag. Pag. Pag.	No. pezzo No. pièce No. bild No. pieza
351.11052	C2	9	511.70261	A7	12	523.72343	C9	2
351.11062	B3	18	511.70261	A7/1	12	523.72373	D1	15/1
351.11062	B4	29	511.70540	E10	3	523.73177	D1	25
351.11080	B5	15	511.70754	B4	27/1	524.70061	C8	4
351.11080	B5/1	15	511.70817	B1	1	524.70062	C8	12
351.11080	B5/2	15	511.70818	B1	5	524.70063	B2	20
351.11080	C4	8	511.70819	C7	2/1	524.70064	B2	18
351.21014	A8	27	511.70820	C7	2	524.70067	B2	17
351.21015	E7	38	511.71142	B4	23	524.70067	C8	10
351.21016	E7	7	511.71142	E12	20	524.70087	C12	19
351.21016	E8	10	511.71388	A4	12	524.70113	C2	5
351.21020	E6	6	511.71388	A4/1	12	524.70114	C2	2
351.21030	C11	8	511.71863	B3	12	524.70117	C11	13
351.21035	B5	1	511.71874	A11	27	524.70117	C13	26
351.21035	B5/1	1	511.71984	B4	27/2	524.70117	C13/1	26
351.21035	B5/2	1	511.72005	C12	3	524.70117	C4	13
351.21035	C6	1	511.72090	E12	9	524.70118	C11	12
351.21040	C11	4	511.72226	E2	9	524.70118	C13	25
351.21040	C4	10	511.72560	B1	2	524.70118	C13/1	25
351.21040	C6	11	511.72560	B1-1	2	524.70118	C4	12
351.21040	E9	18	511.73239	B4	27/3	524.70120	C4	7
351.70614	E7	26	511.73801	C7-1	2/1	524.70129	C4	5
352.11060	A11	5	511.73802	C7-1	2	524.70141	C4	16
371.11254	B4	30	511.73805	B1-1	1	524.70145	C2	12
371.11354	C11	7	511.73806	B1-1	5	524.70147	C6	9
371.12302	B3	14	512.70056	A17/2	17	524.70148	C6	6
381.04412	B5	17	512.70056	A17/3	17	524.70182	C11	15
381.04412	B5/1	17	512.70091	C12	15	524.70184	C11	6
381.04412	B5/2	29	512.70149	A17/2	4	524.70218	C2	10
381.11078	E4	11	512.70149	A17/3	4	524.70270	B5	21
381.11078	E5	12	512.70174	C9	7	524.70270	B5/1	21
381.11078	E8	26	512.70175	C3	19	524.70270	B5/2	21
381.11191	C10	5	512.70180	C10	3	524.70271	B5	10
381.12024	E8	28	512.70203	B2	31	524.70271	B5/1	10
381.12200	C9	12	512.70749	C10	3/1	524.70271	B5/2	10
381.12200	D5/1	9	512.70771	C3	20	524.70297	C11	2
381.12340	E8	27	513.71035	B2	16	524.70297	C13	2
381.12507	C13	18	513.71035	C8	8	524.70297	C13/1	2
381.12507	C13/1	18	518.70382	E9	10/1	524.70298	C11	3
41F00000	A4	25/1	522.72111	C1	12	524.70298	C13	3
41F10000	A7/1	25/1	522.72112	C1	19	524.70298	C13/1	3
41H00000	A7/1	25/2	522.73364	C5	11	524.70719	C13	8
41H10000	A7	29/2	523.70072	C12	11	524.70719	C13/1	8
41H20000	A4/1	25	523.70075	C12	5	524.70747	C13	5
41L00000	A4	25/2	523.70152	C9	11	524.70747	C13/1	5
509.70418	D2	10	523.70167	C1	13	524.70748	C13	27
511.70019	B4	16	523.70167	C3	14	524.70748	C13/1	27
511.70020	C7	1	523.70170	C1	2	524.70750	C13	16
511.70020	C7-1	1	523.70170	C3	2	524.70750	C13/1	16
511.70093	A17/2	7	523.70400	D1	15	524.70755	C13	28
511.70093	A17/3	7	523.71431	B3	27	524.70755	C13/1	28
511.70102	B4	27	523.72221	C5	2	524.70762	C4	6

AGGIORNAMENTO
UP-DATING
MODIFICATION
ÄNDERUNG
MODIFICACION

3/00

F3/17

INDICE NUMERICO
 NUMERICAL INDEX
 INDEX NUMERIQUE
 ZAHLENVERZEICHNIS
 INDICE NUMERICO

Mod. MACCHINA
 Mod. MACHINE
 Mod. MACHINE
 Mod. MASCHINE
 Mod. MAQUINA

FERRARI - SYSTEM
 50 - 55 - 70 - 75 - 80

AR

No. di codice Part No. No. de ref. Code - Nr. No. de codigo	Pag. Pag. Pag. Pag.	No. pezzo No. piece No. bild No. pieza	No. di codice Part No. No. de ref. Code - Nr. No. de codigo	Pag. Pag. Pag. Pag.	No. pezzo No. piece No. bild No. pieza	No. di codice Part No. No. de ref. Code - Nr. No. de codigo	Pag. Pag. Pag. Pag.	No. pezzo No. piece No. bild No. pieza
524.70763	C4	15	560.71681	A11	1	561.70705	E11	9
524.70828	C2	22	560.71684	A11	4	561.70713	D7	11
524.70829	C2	18	560.73153	E11/1	5	561.70715	D7	16
524.70989	C13	24	560.73155	E11/1	1	561.70760	C4	19
524.70989	C13/1	24	561.70016	B4	6	561.70760	C8	1
524.71202	C2	6	561.70017	B4	12	561.70761	C8	19
524.71203	C2	7	561.70029	D7	27	561.70791	A14	3
524.71207	C2	15	561.70043	C7	9	561.70795	D1	6
524.71208	C2	16	561.70043	C7-1	9	561.70796	D1	24
524.71800	C11	10	561.70074	C12	7	561.70907	E3/4	4
532.70269	B5	33	561.70199	B4	18	561.70925	A8	35
532.70269	B5/2	34	561.70213	B2	3	561.70942	B3	8
532.70269	B5/1	34	561.70214	B2	13	561.70961	B3	30
532.73025	B5	6	561.70248	A7/2	15	561.70964	E3	20
532.73025	B5/1	6	561.70257	A4	15	561.70964	E3/1	2
532.73025	B5/2	6	561.70257	A4/1	15	561.70964	E3/2	17
550.72935	A12	51	561.70257	A7	15	561.70964	E3/4	20
551.70047	C7	11	561.70257	A7/1	15	561.70964	E3/5	2
551.70047	C7-1	11	561.70263	A7	24	561.70964	E3/6	17
551.70053	C1	4	561.70274	A10	23	561.70970	E3/6	8
551.70053	C3	4	561.70275	A10	34	561.70999	D3	2
551.70053	C5	4	561.70276	A10	20	561.71034	D5	34
551.70191	A5	12	561.70283	E2	22	561.71034	D5/1	34
551.70191	A5/1	14	561.70285	E2	20	561.71092	A12	43
551.70191	A5/2	14	561.70286	E2	21	561.71110	B5	28
551.70191	A6	12	561.70350	D5/1	18	561.71110	B5/1	28
551.70191	A6/1	14	561.70351	D5	21	561.71110	B5/2	28
551.70191	A6/2	14	561.70351	D5/1	21	561.71122	A5	3
551.70191	A7/3	14	561.70355	A8	24	561.71124	A5	26
551.70192	A5	18	561.70364	D2	21	561.71124	A6	26
551.70192	A6	18	561.70367	D1	3	561.71149	A12	42
551.70193	A7/2	12	561.70367	D2	27	561.71164	A4	34
551.70194	A7/2	18	561.70372	A8	4	561.71164	A4/1	34
551.70196	A10	4	561.70372	A8/1	3	561.71164	A7	39
551.70338	A5	22	561.70385	E9	8	561.71164	A7/1	34
551.70338	A6	22	561.70391	A17/2	20	561.71227	A6	34
551.70338	A7/2	22	561.70391	A17/3	20	561.71233	D3	11
551.70960	B3	31	561.70392	E1	12	561.71234	A7/2	1
551.71245	A10	1	561.70392	E1/2	12	561.71235	A7/2	3
551.71782	A10	2	561.70392	E1/1	12	561.71236	D4	3
551.72109	A5/1	21	561.70397	B4	11	561.71237	A17/2	13
551.72109	A5/2	21	561.70413	D7	5	561.71249	A4/1	66
551.72109	A6/1	21	561.70414	D7	14	561.71250	A4	38
551.72109	A6/2	21	561.70415	D7	6	561.71250	A4/1	38
551.72109	A7/3	21	561.70419	A9	10	561.71250	A7	43
551.72355	A10	5	561.70446	C9	19	561.71250	A7/1	38
552.70377	D4	16	561.70447	C9	20	561.71340	A4/1	20
552.71643	A13	21	561.70479	A9	2	561.71378	A10	12
552.71644	A13	22/1	561.70479	A9/1	2	561.71636	D5	5
552.71852	A13	22	561.70491	A9	4	561.71704	A11	12
552.72171	A10	8	561.70491	A9/1	10	561.71877	A9/1	3
552.72576	A13	21/1	561.70704	E11	6	561.71883	A9/1	4

AGGIORNAMENTO
 UP-DATING
 MODIFICATION
 AENDERUNG
 MODIFICACION

3/00

F4/17

INDICE NUMERICO

NUMERICAL INDEX
INDEX NUMERIQUE
ZAHLENVERZEICHNIS
INDICE NUMERICO

Mod. MACCHINA

Mod. MACHINE

Mod. MACHINE

Mod. MASCHINE

Mod. MAQUINA

FERRARI - SYSTEM

50 - 55 - 70 - 75 - 80

AR

No. di codice Part No. No. de ref. Code - Nr. No. de codigo	Pag. Pag. Pag. Pag.	No. pezzo No. piece No. pièce No. bild No. pieza	No. di codice Part No. No. de ref. Code - Nr. No. de codigo	Pag. Pag. Pag. Pag.	No. pezzo No. piece No. pièce No. bild No. pieza	No. di codice Part No. No. de ref. Code - Nr. No. de codigo	Pag. Pag. Pag. Pag.	No. pezzo No. piece No. pièce No. bild No. pieza
561.71936	D1	28	563.70089	C8	18	563.70752	C13/1	11
561.72048	A11	21	563.70127	B2	25/1	563.70761	C4	18
561.72064	E12	15	563.70127	C8	18/1	63.70805	B3	46
561.72065	B4	14	563.70128	B2	25/2	563.70807	B3	15
561.72065	E12	14	563.70128	C8	18/2	563.70808	B3	47
561.72072	E12	18	563.70151	C10	6	563.70830	B2	25/3
561.72263	A5/1	9	563.70154	C3	17	563.70830	C8	18/3
561.72263	A5/2	9	563.70155	C2	20	563.70888	B3	16
561.72263	A6	3	563.70155	C2	26/2	563.70957	E1	27
561.72263	A6/1	9	563.70155	C8	20	563.70957	E1/1	27
561.72263	A6/2	9	563.70156	C2	26/3	563.70957	E1/2	27
561.72263	A7/3	9	563.70156	C8	20/1	563.71037	B2	9
561.72290	A17/1	2	563.70157	C2	26/4	563.71037	C8	9
561.72291	A17/1	1	563.70157	C8	20/2	563.71065	C1	20
561.72300	E3	4	563.70158	C2	26/5	563.71101	E1	40
561.72305	E3/2	8	563.70159	C2	26/6	563.71101	E1/1	43
561.72364	A10	31	563.70159	C8	20/3	563.71101	E1/2	40
561.72381	A10	43	563.70160	C8	20/4	563.71162	B5	30
561.72412	A10	30	563.70161	C8	20/5	563.71162	B5/1	30
561.72495	A17	8	563.70165	C5	13	563.71162	B5/2	30
561.72495	A17/1	10	563.70172	C1	9	563.71162	C6	2
561.72547	D5/1	38	563.70172	C3	9	563.71210	E1/1	4
561.72578	EB	25	563.70172	C5	9	563.71222	A17/2	24
561.72579	EB	22	563.70177	C1	14	563.71407	E1	4
561.72579	E9	9	563.70178	C10	9	563.71407	E1/2	4
561.72760	A4	51	563.70186	C1	7	563.71799	C11	19
561.72760	A4/1	51	563.70186	C3	7	563.71875	D7	26
561.72760	A7/1	51	563.70186	C5	6	563.72058	E12	4
561.72927	A5/2	25	563.70187	C9	4	563.72536	B2	14/1
561.72927	A6/2	25	563.70204	C9	8	563.73154	E11/1	4
561.72927	A7/3	25	563.70209	B2	26	563.73193	D2	4
561.72939	A12	54	563.70210	B2	26/1	563.73194	A8	34
561.72950	A10	45	563.70211	B2	26/2	563.73213	C3	13
561.73113	D6	25	563.70212	B2	26/3	563.73351	C2	26
561.73127	D6	24	563.70267	B5	18	563.73352	C2	26/1
561.73354	A4	20	563.70267	B5/1	18	563.73800	C7-1	16
561.73354	A7/1	20	563.70267	B5/2	18	563.75502	E11/1	10
561.73355	D7	19	563.70282	E2	3	564.70002	B4	38
563.73194	A8/1	19	563.70287	E2	23	564.70003	B4	39
563.70018	B4	10	563.70288	E2	5	564.70030	B4	40
563.70033	D7	31	563.70329	D2	3	564.70030	D7	22
563.70037	B5	25	563.70371	A8	29	564.70080	C12	14
563.70037	B5/1	25	563.70388	A17/3	22	564.70110	C11	16
563.70037	B5/2	25	563.70404	B1	3	564.70110	C6	4
563.70038	C7	12	563.70407	EB	10	564.70111	C4	3
563.70038	C7-1	12	563.70435	B4	5	564.70119	C6	12
563.70073	C7	16	563.70445	C9	16	564.70137	C2	14
563.70076	C12	18	563.70539	E10	2	564.70138	C2	13
563.70079	C12	6	563.70582	B2	32	564.70139	C6	10
563.70081	C12	21	563.70583	B2	33	564.70153	C11	14
563.70085	B2	14	563.70696	E11	7	564.70215	B2	5
563.70089	B2	25	563.70752	C13	11	564.70231	C7	13

AGGIORNAMENTO
UP-DATING
MODIFICATION
ÄNDERUNG
MODIFICACION

3/00

F5/17

INDICE NUMERICO

NUMERICAL INDEX
INDEX NUMERIQUE
ZAHLENVERZEICHNIS
INDICE NUMERICO

Mod. MACCHINA

Mod. MACHINE

Mod. MACHINE

Mod. MASCHINE

Mod. MAQUINA

FERRARI - SYSTEM

50 - 55 - 70 - 75 - 80

AR

No. di codice Part No. No. de ref. Code - Nr. No. de codigo	Pag. Pag. Pag. Pag.	No. pezzo No. piece No. pièce No. bild No. pieza	No. di codice Part No. No. de ref. Code - Nr. No. de codigo	Pag. Pag. Pag. Pag.	No. pezzo No. piece No. pièce No. bild No. pieza	No. di codice Part No. No. de ref. Code - Nr. No. de codigo	Pag. Pag. Pag. Pag.	No. pezzo No. piece No. pièce No. bild No. pieza
564.70231	C7-1	13	573.71705	A11	38	580.70482	E1/1	15
564.70299	C9	9	573.71804	A11	34	580.70482	E1/2	15
564.70365	D2	11	573.71900	A10	37	580.70483	E1	10
564.70727	C13	31	573.72236	A12	12/1	580.70483	E1/2	10
564.70727	C13/1	31	573.72237	A12	20/1	580.70483	E1/1	10
564.70746	C13	7	573.72341	A10	14	580.70484	E1	24
564.70746	C13/1	7	573.72345	A8/1	27	580.70484	E1/1	24
564.70751	C13	17	573.72600	A13	3	580.70484	E1/2	24
564.70797	D1	27	573.73760	B4	43	580.70489	A8	8
564.70806	B3	5	580.70373	A8/1	18	580.70489	A8/1	12
564.70814	C8	17/1	580.45806	A13	14	580.70490	A9	5
564.70815	C8	17	580.48002	A8	10	580.70511	E3	10
564.70987	C11	20	580.48002	A8/1	15	580.70511	E3/4	10
564.70987	C13	30	580.48002	A9	3	580.70513	E3	18
564.70987	C13/1	30	580.48002	A9/1	7	580.70513	E3/4	18
564.71036	B2	19	580.70071	C12	4	580.70519	E3	11
564.71036	C8	11	580.70097	A11	13	580.70519	E3/4	11
564.71329	C13	17/1	580.70164	C3	8	580.70545	A18	4
564.71815	C13	17/2	580.70164	C5	8	580.70546	A18	2
564.72755	E12	19	580.70164	C1	8	580.70562	E1	14
564.72910	B4	23/1	580.70168	C1	10	580.70562	E1	35
564.72910	C13/1	17	580.70168	C3	10	580.70562	E1/1	38
564.73241	C13/1	17/1	580.70168	C5	10	580.70562	E1/2	14
564.73365	C2	4	580.70169	C1	3	580.70562	E1/2	35
565.70016	B3	26	580.70169	C3	3	580.70562	E1/1	14
565.70016	E2	13	580.70169	C5	3	580.70690	A10	19
565.70016	E4	18	580.70198	C9	10	580.70710	A18	12
565.70125	C1	17	580.70205	B2	30	580.70717	D5/1	29
565.70125	C3	16	580.70262	B5	7	580.70741	C1	16
565.70219	C2	23	580.70262	B5/1	7	580.70741	C10	2
565.70284	E2	7	580.70262	B5/2	7	580.70741	C3	11
565.70284	E5	5	580.70268	B5	8	580.70741	C5	14
565.70393	E1	1	580.70268	B5/1	8	580.70743	D2	14
565.70393	E1/1	1	580.70268	B5/2	8	580.70790	D1	1
565.70393	E1/2	1	580.70313	E1/1	28	580.70790	D2	23
565.70506	B3	19	580.70313	E1	28	580.70848	E1/1	3
565.70816	B3	7	580.70313	E1/2	28	580.70873	A5	14
565.71046	B3	7/1	580.70339	A7/2	24	580.70873	A5/1	15
571.70016	B4	17	580.70366	C7	8	580.70873	A5/2	15
573.70321	A17/2	26	580.70366	C7-1	8	580.70873	A6	14
573.70321	A17/3	23	580.70373	A8	15	580.70873	A6/1	15
573.70349	D3	26	580.70373	A8	38	580.70873	A6/2	15
573.70465	A4	11	580.70390	A17/2	12	580.70873	A7/2	14
573.70465	A4/1	11	580.70390	A17/3	21	580.70873	A7/3	15
573.70465	A7	11	580.70426	D6	12	580.70874	A5	23
573.70465	A7/1	11	580.70426	D6	12	580.70874	A6	23
573.70707	D3	15	580.70428	D5/1	12	580.70874	A7/2	23
573.70973	A12	20	580.70429	D6	11	580.70875	A5	25
573.70974	A12	12	580.70431	D5/1	1	580.70875	A6	25
573.70998	D3	3	580.70480	E1	20	580.70875	A7/2	25
573.71145	D5/1	31	580.70480	E1/2	20	580.70910	D6	4
573.71268	A8	44	580.70482	E1	15	580.70911	D5	1

AGGIORNAMENTO
UP-DATING
MODIFICATION
AENDERUNG
MODIFICACION

3/00

F6/17

INDICE NUMERICO

NUMERICAL INDEX

INDEX NUMERIQUE

ZAHLENVERZEICHNIS

INDICE NUMERICO

Mod. MACCHINA

Mod. MACHINE

Mod. MACHINE

Mod. MASCHINE

Mod. MAQUINA

FERRARI - SYSTEM

50 - 55 - 70 - 75 - 80

AR

No. di codice Part No. No. de ref. Code - Nr. No. de codigo	Pag. Pag. Pag. Pag.	No. pezzo No. piece No. pièce No. bild No. pieza	No. di codice Part No. No. de ref. Code - Nr. No. de codigo	Pag. Pag. Pag. Pag.	No. pezzo No. piece No. pièce No. bild No. pieza	No. di codice Part No. No. de ref. Code - Nr. No. de codigo	Pag. Pag. Pag. Pag.	No. pezzo No. piece No. pièce No. bild No. pieza
580.70912	D7	3	580.72264	D7	3/1	581.70035	B5/1	27
580.70935	A18	8	580.72269	D6	4/1	581.70035	B5/2	27
580.70952	E1	30	580.72270	D5/1	12/2	581.70039	B2	22
580.70952	E1/1	30	580.72271	D5/2	12/3	581.70045	C7	14
580.70952	E1/2	30	580.72280	D5/5	29/1	581.70045	C7-1	14
580.70953	E1	17	580.72352	D5/1	12/1	581.70054	C1	5
580.70953	E1/2	17	580.72358	D4	9	581.70054	C3	5
580.70954	E1	31	580.72372	D3	14/3	581.70054	C5	5
580.70954	E1/1	31	580.72509	A18	22	581.70055	C1	1
580.70954	E1/2	31	580.72510	A18	23	581.70055	C3	1
580.70955	E1	23	580.72511	A18	24	581.70055	C5	1
580.70955	E1/1	23	580.72516	A18	25	581.70070	C12	13
580.70955	E1/2	23	580.72517	A18	26	581.70099	D8	2
580.70956	E1	21	580.72562	D3	17	581.70100	D8	2
580.70956	E1/2	21	580.72569	D4	20	581.70100	D8-1	2
580.70956	E1/1	21	580.72573	A18	16	581.70130	B3	4
580.70972	E3/2	15	580.72575	A18	19	581.70181	D8	3
580.70972	E3/6	15	580.72744	D3	14/1	581.70181	D8	3
580.71057	A18	10	580.72758	A4	47	581.70181	D8-1	3
580.71103	D6	29	580.72758	A4/1	47	581.70195	B2	34
580.71103	D5/1	29	580.72758	A7/1	47	581.70195	C9	5
580.71304	D4	1	580.72837	D3	18	581.70233	D3	12
580.71310	D3	14	580.72951	A10	6	581.70235	A13	10
580.71313	D3	22	580.72972	A17/2	28	581.70236	A13	12
580.71315	D4	12	580.72972	A17/3	30	581.70237	A13	11
580.71317	D4	15	580.73034	E1	3	581.70238	A10	36
580.71320	D4	13	580.73034	E1/2	3	581.70240	A5	8
580.71322	E1/2	11	580.73057	E1	11	581.70241	A6	8
580.71360	A18	20	580.73082	E1	43	581.70241	A7/2	8
580.71375	A8	8/1	580.73156	A18	21	581.70242	D5	8
580.71375	A8/1	12/1	580.73167	A9	5/1	581.70243	D6	15
580.71507	D3	14/2	580.73183	D7	20	581.70245	E2	4
580.71574	A18	17	580.73185	D4	12/1	581.70248	A5/1	18
580.71755	E1	41	580.73202	E1/1	11	581.70248	A6/1	18
580.71755	E1/1	44	580.73203	E1/1	34	581.70251	E9	26
580.71755	E1/2	41	580.73205	E1	42	581.70272	A7	29
580.71758	E1	38	580.73205	E1/1	45	581.70272	A7/1	25
580.71758	E1/1	41	580.73205	E1/2	42	581.70273	A4	25
580.71758	E1/2	38	580.73264	A9/1	6	581.70279	C6	8
580.72026	A18	3	580.73300	D5/1	52	581.70291	E2	6
580.72027	A18	5	580.73569	A10	6/1	581.70306	B5	3
580.72053	E1	33	580.73644	A18	6	581.70306	B5/1	3
580.72053	E1/1	36	580.73761	A18	18	581.70306	B5/2	3
580.72053	E1/2	33	580.90333	Y4	7	581.70336	D2	25
580.72055	E1	37	581.73195	A8/1	17	581.70339	A5	24
580.72055	E1/1	40	581.70008	B3	11	581.70339	A6	24
580.72055	E1/2	37	581.70021	B4	25	581.70344	A13	8
580.72081	D3	23	581.70027	D7	9	581.70345	A13	7
580.72107	E12	3	581.70034	B5	24	581.70352	D5/1	17
580.72224	E3/1	7	581.70034	B5/1	24	581.70376	A13	9
580.72224	E3/2	21	581.70034	B5/2	24	581.70381	E9	10/2
580.72227	E3/2	22	581.70035	B5	27	581.70383	E9	10

AGGIORNAMENTO
UP-DATING
MODIFICATION
ÄNDERUNG
MODIFICACION

3/00

F7/17

INDICE NUMERICO

NUMERICAL INDEX
INDEX NUMERIQUE
ZAHLENVERZEICHNIS
INDICE NUMERICO

Mod. MACCHINA

Mod. MACHINE

Mod. MACHINE

Mod. MASCHINE

Mod. MAQUINA

FERRARI - SYSTEM

50 - 55 - 70 - 75 - 80

AR

No. di codice Part No. No. de ref. Code - Nr. No. de código	Pag. Pag. Pag. Pag.	No. pezzo No. piece No. pièce No. bild No. pieza	No. di codice Part No. No. de ref. Code - Nr. No. de código	Pag. Pag. Pag. Pag.	No. pezzo No. piece No. pièce No. bild No. pieza	No. di codice Part No. No. de ref. Code - Nr. No. de código	Pag. Pag. Pag. Pag.	No. pezzo No. piece No. pièce No. bild No. pieza
581.70384	E9	6	581.70621	E5	13	581.70674	E8	21
581.70420	A9	7	581.70622	E7	34	581.70675	E8	24
581.70424	A9	14	581.70623	E5	9	581.70676	E8	15
581.70440	A14	1	581.70624	E5	14	581.70677	E8	13
581.70442	B5	32	581.70625	E5	15	581.70678	E8	1
581.70442	B5/1	33	581.70626	E5	7	581.70679	E8	2
581.70442	B5/2	33	581.70627	E5	6	581.70681	E8	11
581.70443	B5	29	581.70628	E5	10	581.70682	E8	9
581.70443	B5/1	29	581.70630	E5	4	581.70684	E8	7
581.70443	B5/2	17	581.70631	E5	3	581.70685	E8	6
581.70449	E1	8	581.70632	E5	17	581.70688	E8	19
581.70449	E1/1	8	581.70633	E5	2	581.70689	E7	35
581.70449	E1/2	8	581.70634	E6	7	581.70693	E3/2	14
581.70453	A13	23	581.70635	E6	5	581.70693	E3/6	14
581.70477	A4	1	581.70636	E6	12	581.70703	C7	5
581.70477	A4/1	1	581.70637	E6	20	581.70703	C7-1	5
581.70478	A7	1	581.70638	E6	21	581.70745	C13	15
581.70478	A7/1	1	581.70639	E6	22	581.70745	C13/1	15
581.70509	E3/4	17	581.70640	E6	23	581.70776	D4	8
581.70509	E3/6	33	581.70641	E6	8	581.70787	E3/4	1.2
581.70510	E3/6	25	581.70642	E6	4	581.70787	E3/6	1.2
581.70510	E9	12	581.70643	E6	3	581.70788	E3/5	1
581.70512	E3	14	581.70644	E6	14	581.70788	E3/6	5/2
581.70512	E3/4	14	581.70645	E6	16	581.70802	B2	29
581.70516	E3/4	1	581.70646	E6	17	581.70810	D6	3
581.70523	E3/6	1.3	581.70647	E7	31	581.70813	B2	24
581.70584	A7	10	581.70648	E7	30	581.70930	D6	17
581.70584	A7/1	10	581.70649	E7	29	581.70931	E4	-
581.70585	A4	10	581.70650	E7	28	581.70938	D8	9
581.70585	A4/1	10	581.70651	E7	18	581.70947	A5	27
581.70586	A7	8	581.70652	E7	3	581.70947	A6	27
581.70586	A7/1	8	581.70653	E7	5	581.70947	D3	4
581.70587	A4	8	581.70654	E7	17	581.70967	E3/6	1
581.70587	A4/1	8	581.70655	E7	8	581.70968	A11	33
581.70595	A4	4	581.70656	E7	9	581.70983	A12	24
581.70595	A4/1	4	581.70657	E7	10	581.70984	A11	32
581.70595	A7	4	581.70658	E7	2	581.70984	A12	23
581.70595	A7/1	4	581.70659	E7	4	581.70993	E9	10/3
581.70608	E4	2	581.70660	E7	19	581.70995	A15	1
581.70609	E4	3	581.70661	E7	11	581.71000	E1/1	33
581.70610	E4	5	581.70662	E7	12	581.71003	E1/1	35
581.70611	E4	4	581.70663	E7	13	581.71021	E1	32
581.70612	E7	6	581.70664	E7	21	581.71021	E1/1	32
581.70613	E4	1	581.70665	E7	15	581.71021	E1/2	32
581.70613	E8	16	581.70666	E7	27	581.71027	A10	27
581.70614	E4	9	581.70667	E7	37	581.71028	A10	28
581.70615	E4	8	581.70668	E7	40	581.71041	D5	45
581.70616	E7	24	581.70669	E7	36	581.71041	D5/1	49
581.70617	E4	12	581.70670	E7	32	581.71043	A7	29/1
581.70618	E4	13	581.70671	E7	33	581.71051	B1	12
581.70619	E7	22	581.70672	E7	25	581.71059	B3	35
581.70620	E4	6	581.70673	E7	23	581.71060	B3	35/1

AGGIORNAMENTO
UP-DATING
MODIFICATION
ÄNDERUNG
MODIFICACION

3/00

F8/17

INDICE NUMERICO

NUMERICAL INDEX
INDEX NUMERIQUE
ZAHLENVERZEICHNIS
INDICE NUMERICO

Mod. MACCHINA

Mod. MACHINE

Mod. MACHINE

Mod. MASCHINE

Mod. MAQUINA

FERRARI - SYSTEM

50 - 55 - 70 - 75 - 80

AR

No. di codice Part No. No. de ref. Code - Nr. No. de codigo	Pag. Pag. Pag. Pag.	No. pezzo No. piece No. pièce No. bild No. pieza	No. di codice Part No. No. de ref. Code - Nr. No. de codigo	Pag. Pag. Pag. Pag.	No. pezzo No. piece No. pièce No. bild No. pieza	No. di codice Part No. No. de ref. Code - Nr. No. de codigo	Pag. Pag. Pag. Pag.	No. pezzo No. piece No. pièce No. bild No. pieza
581.71069	A10	47	581.71360	D5/1	17/1	581.72490	E3/2	5/1
581.71139	C2	11	581.71524	D8	9	581.72551	D5/1	8/1
581.71160	D5	28	581.71524	D8-1	9	581.72596	A4	42
581.71160	D5/1	28	581.71536	E2	27	581.72596	A4/1	42
581.71176	E3/4	1.1	581.71537	E2	26	581.72596	A7	44
581.71176	E3/6	2	581.71581	A7	9	581.72596	A7/1	42
581.71177	E3/4	1.3	581.71581	A7/1	9	581.72764	A4	58
581.71177	E3/6	3	581.71638	D5	8/1	581.72764	A4/1	58
581.71178	E3/4	3	581.71716	D5	22	581.72764	A7/1	58
581.71178	E3/6	4	581.71716	D5/1	22	581.72766	A4	50
581.71179	E3/4	2	581.71718	A4	9	581.72766	A4/1	50
581.71179	E3/6	5/1	581.71718	A4/1	9	581.72766	A7/1	50
581.71180	E3/6	1.1	581.71731	A5	15	581.72767	A4	44
581.71181	E3/6	1.4	581.71731	A6	15	581.72767	A4/1	44
581.71198	B4	41	581.71736	D6	22	581.72767	A7/1	44
581.71199	A4	41	581.71737	D6	23	581.72768	A4	45
581.71199	A4/1	41	581.71830	A11	40	581.72768	A4/1	45
581.71199	A7	46	581.71856	D5/1	8	581.72768	A7/1	45
581.71199	A7/1	41	581.71868	A11	29	581.73006	A11	39
581.71200	A4	43	581.71901	A10	9	581.73030	D7	34
581.71200	A4/1	43	581.72010	E3	1	581.73036	B2	15
581.71200	A7	45	581.72011	E3	1.2	581.73078	A4	61
581.71200	A7/1	43	581.72011	E3/2	1.2	581.73078	A4/1	61
581.71205	EB	14	581.72012	E3/2	1.3	581.73078	A7/1	61
581.71206	EB	29	581.72016	E3/1	1	581.73079	A4	62
581.71209	A4	39	581.72016	E3/2	5/2	581.73079	A4/1	62
581.71209	A4/1	39	581.72051	A6/1	1	581.73079	A7/1	62
581.71209	A7/1	39	581.72070	A5/1	1	581.73080	A4	63
581.71212	A10	15	581.72105	B5/1	27/1	581.73080	A4/1	63
581.71215	D1	19	581.72105	B5/2	27/1	581.73080	A7/1	63
581.71228	A4	36	581.72106	B5/1	32	581.73165	A10	29
581.71228	A4/1	36	581.72106	B5/2	32	581.73166	A10	46
581.71228	A7	41	581.72120	E3	19	581.73178	D8-1	9
581.71228	A7/1	36	581.72274	E3/2	1	581.73195	A8	17
581.71229	A4	37	581.72277	A13	13	581.73195	D2	18
581.71229	A4/1	37	581.72304	E3	1.1	581.73226	B5/2	35
581.71229	A5/1	2	581.72304	E3/2	1.1	581.73361	E3/2	1.4
581.71229	A5/2	2	581.72304	E3/2	2	581.73399	D7	13
581.71229	A6/1	2	581.72359	A10	26	581.73437	A16	3
581.71229	A6/2	2	581.72400	B5	5	581.73494	B1-1	12
581.71229	A7	42	581.72400	B5/1	5	581.73495	B1-1	3
581.71229	A7/1	37	581.72400	B5/2	5	590.71056	A8/1	16
581.71229	A7/3	2	581.72401	A6/2	1	590.70012	B3	3
581.71230	A5	33	581.72401	A7/3	1	590.70065	B2	21
581.71230	A6	33	581.72403	A5/2	1	590.70065	C8	7
581.71238	A4	40	581.72419	A10	38	590.70094	C12	16
581.71238	A4/1	40	581.72420	A5/2	18	590.70150	C10	4
581.71238	A7/1	40	581.72420	A6/2	18	590.70250	D5/1	30/1
581.71303	D4	7	581.72420	A7/3	18	590.70254	D5	10
581.71341	D8-1	3	581.72489	E3	1.3	590.70256	A4	14
581.71342	D8-1	2	581.72489	E3/2	3	590.70256	A4/1	14
581.71352	D5	17	581.72490	E3	2	590.70256	A7	14

AGGIORNAMENTO
UP-DATING
MODIFICATION
ÄNDERUNG
MODIFICACION

3/00

F9/17

INDICE NUMERICO

NUMERICAL INDEX

INDEX NUMERIQUE

ZAHLENVERZEICHNIS

INDICE NUMERICO

Mod. MACCHINA

Mod. MACHINE

Mod. MACHINE

Mod. MASCHINE

Mod. MAQUINA

FERRARI - SYSTEM

50 - 55 - 70 - 75 - 80

AR

No. di codice Part No. No. de ref. Code - Nr. No. de codigo	Pag. Pag. Pag. Pag.	No. pezzo No. piece No. pièce No. bild No. pieza	No. di codice Part No. No. de ref. Code - Nr. No. de codigo	Pag. Pag. Pag. Pag.	No. pezzo No. piece No. pièce No. bild No. pieza	No. di codice Part No. No. de ref. Code - Nr. No. de codigo	Pag. Pag. Pag. Pag.	No. pezzo No. piece No. pièce No. bild No. pieza
590.70256	A7/1	14	590.70903	A11	14	590.71345	A7/1	26
590.70289	E2	2	590.70904	A12	7	590.71348	B5	4
590.70290	E2	19	590.70905	A12	30	590.71348	B5/1	4
590.70307	A8	14	590.70916	D5	30/1	590.71348	B5/2	4
590.70319	A17/3	25	590.70918	D7	4	590.71627	D5	23
590.70320	A17/3	14	590.70920	D1	16	590.71628	D5/1	46
590.70328	D2	2	590.70921	D2	24	590.71628	D5	44
590.70333	D1	26	590.70922	D2	22	590.71629	B3	25
590.70335	D2	12	590.70923	D2	15	590.71630	B3	20
590.70337	A5	19	590.70924	A8	2	590.71795	A4	33
590.70337	A6	19	590.70924	A8/1	1	590.71795	A4/1	33
590.70337	A7/2	19	590.70927	A8	41	590.71795	A7	38
590.70342	A7	20	590.70928	A8	1	590.71795	A7/1	33
590.70343	A5	17	590.70928	A8/1	6	590.71862	D5/1	27
590.70343	A5/1	24	590.70937	B3	39	590.71876	D7	29
590.70343	A5/2	10	590.70941	A12	21	590.71966	E9	20
590.70343	A5/2	24	590.70950	E1	18	590.72057	E3	3
590.70343	A6/1	24	590.70950	E1/1	18	590.72057	E3/2	4
590.70343	A7/2	28	590.70950	E1/2	18	590.72078	A4	35
590.70343	A7/3	10	590.70951	E1	18/1	590.72078	A4/1	35
590.70343	A7/3	24	590.70951	E1/1	18/1	590.72078	A7	40
590.70347	A7	16	590.70951	E1/2	18/1	590.72078	A7/1	35
590.70347	A7/1	65	590.70953	E1/1	17	590.72095	A5	34
590.70358	D2	19	590.70971	E3/6	10	590.72099	E12	16
590.70359	A8	12	590.71024	D5	10/1	590.72101	D5/1	10
590.70359	A8/1	7	590.71055	A8	31	590.72218	C5	17
590.70368	A8	28	590.71055	A8/1	22	590.72219	C3	22
590.70369	A8	25	590.71056	A8	39	590.72220	C1	22
590.70389	A17/3	11	590.71078	E11	8	590.72262	B3	48/1
590.70395	D7	17	590.71091	A11	25	590.72288	A10	40
590.70401	D1	8	590.71118	B5/1	11	590.72302	D5	30
590.70421	A9	8	590.71141	D5/1	23	590.72302	D5/1	30
590.70422	A9	6	590.71147	A11	11	590.72306	E3/2	10
590.70423	A9	15	590.71195	A11	11/1	590.72313	D7	4/1
590.70425	D1	18	590.71213	A17/2	27	590.72356	A10	7
590.70448	E1/1	9	590.71214	B4	15	590.72380	A10	21
590.70483	E1	9	590.71217	A17/2	25	590.72404	A10	40/1
590.70483	E1/2	9	590.71224	A17/2	10	590.72407	A10	7/1
590.70532	A11	28	590.71232	A17/3	28	590.72545	D5/1	5
590.70536	D5	26	590.71240	B3	48	590.72549	D5/1	27/1
590.70566	D7	33	590.71241	A15	7	590.72572	C10	8
590.70570	A12	37	590.71248	A4/1	65	590.72636	A17	1
590.70591	A11	30	590.71251	D5/1	43	590.72739	D6	29
590.70592	A12	8	590.71266	A12	45	590.72757	A4	49
590.70702	E11	3	590.71284	A12	13	590.72757	A4/1	49
590.70714	D7	12	590.71334	A4/1	69	590.72757	A7/1	49
590.70809	D6	20	590.71338	A6	17	590.72974	A17	7
590.70821	B3	36	590.71338	A6/1	10	590.72974	A17/1	9
590.70838	D6	21	590.71338	A6/2	10	590.72975	A17/2	1
590.70900	A12	19	590.71345	A4	26	590.72975	A17/3	1
590.70901	A12	1	590.71345	A4/1	26	590.73031	B5	11
590.70902	A11	18	590.71345	A7	30	590.73031	B5/2	11

AGGIORNAMENTO
UP-DATING
MODIFICATION
ÄNDERUNG
MODIFICACION

3/00

F10/17

INDICE NUMERICO

NUMERICAL INDEX
INDEX NUMERIQUE
ZAHLENVERZEICHNIS
INDICE NUMERICO

Mod. MACCHINA

Mod. MACHINE

Mod. MACHINE

Mod. MASCHINE

Mod. MAQUINA

FERRARI - SYSTEM

50 - 55 - 70 - 75 - 80

AR

No. di codice Part No. No. de ref. Code - Nr. No. de codigo	Pag. Pag. Pag. Pag.	No. pezzo No. piece No. pièce No. bild No. pieza	No. di codice Part No. No. de ref. Code - Nr. No. de codigo	Pag. Pag. Pag. Pag.	No. pezzo No. piece No. pièce No. bild No. pieza	No. di codice Part No. No. de ref. Code - Nr. No. de codigo	Pag. Pag. Pag. Pag.	No. pezzo No. piece No. pièce No. bild No. pieza
590.73111	A17/2	8	599.00028	Y1	27	599.00083	Y6	2
590.73111	A17/3	8	599.00029	Y1	28	599.00091	Y3	2
590.73112	A17/2	15	599.00030	Y1	29	599.00092	Y3	3
590.73112	A17/3	15	599.00031	Y1	30	599.00093	Y3	4
590.73149	E11/1	9	599.00032	Y1	1	599.00093	Y5	4
590.73150	E11/1	7	599.00033	Y1	3A	599.00094	Y3	5
590.73151	E11/1	8	599.00034	Y1	33	599.00094	Y5	5
590.73157	A11	6	599.00035	Y1	35	599.00095	Y3	6
590.73158	A11	6/1	599.00036	Y1	36	599.00095	Y5	6
590.73184	A10	48	599.00037	Y1	37	599.00096	Y3	7A
590.73242	D2	7	599.00037	Y3	23	599.00097	Y3	7B
590.73245	A8	20	599.00037	Y5	17	599.00098	Y3	9
590.73246	A8	40	599.00038	Y2	1A	599.00098	Y5	9
590.73404	A6/2	24	599.00039	Y2	1B	599.00099	Y3	10
590.73579	A11	7	599.00040	Y2	2	599.00099	Y5	10
592.70303	D8	1	599.00041	Y2	3	599.00101	Y3	12
592.70303	D8-1	1	599.00042	Y2	4A	599.00101	Y5	22
592.70304	D8	1	599.00043	Y2	4B	599.00102	Y3	13
592.71011	D7	42	599.00044	Y2	5A	599.00102	Y5	12
592.71148	B4	22	599.00045	Y2	5B	599.00102	Y6	4
592.71366	D8-1	1	599.00046	Y2	6	599.00103	Y3	16
592.71859	D7	57	599.00047	Y2	7	599.00103	Y6	6
592.71860	D7	25	599.00048	Y2	8	599.00104	Y1	6
592.72073	E12	7	599.00049	Y2	9	599.00104	Y5	13
593.70773	C8	15/1	599.00050	Y2	10	599.00104	Y6	5
593.70774	C8	15	599.00051	Y2	11	599.00105	Y3	19
593.70793	B2	1	599.00052	Y2	12	599.00105	Y5	20
593.71071	B4	4	599.00053	Y2	13	599.00106	Y3	20
593.71522	B2	1/1	599.00054	Y2	14	599.00106	Y5	21
593.72727	C6	3	599.00055	Y2	15	599.00107	Y3	24
599.00005	Y1	4	599.00056	Y2	16	599.00107	Y5	15
599.00006	Y1	5	599.00057	Y2	17	599.00108	Y3	25
599.00009	Y1	8	599.00058	Y2	18	599.00109	Y3	26
599.00010	Y1	9	599.00059	Y2	19	599.00109	Y4	11
599.00011	Y1	10	599.00060	Y2	20	599.00109	Y5	25
599.00012	Y1	11	599.00061	Y2	21	599.00109	Y6	9
599.00013	Y1	13	599.00062	Y2	22	599.00112	Y1	7
599.00014	Y1	14A	599.00063	Y2	23	599.00112	Y4	2
599.00015	Y1	14B	599.00064	Y2	24	599.00113	Y4	3
599.00016	Y1	15	599.00065	Y2	25	599.00114	Y4	4
599.00017	Y1	16	599.00066	Y2	26	599.00115	Y4	5
599.00018	Y1	17	599.00067	Y2	27	599.00116	Y4	6
599.00019	Y1	18	599.00068	Y2	28	599.00117	Y4	9
599.00020	Y1	19	599.00069	Y2	29	599.00118	Y4	14
599.00021	Y1	20	599.00070	Y2	30	599.00119	Y4	15
599.00022	Y1	21	599.00071	Y2	31	599.00120	Y4	16
599.00023	Y1	22	599.00072	Y1	3B	599.00121	Y4	18A
599.00024	Y1	23	599.00073	Y2	33	599.00122	Y4	18B
599.00025	Y1	24	599.00074	Y2	34	599.00123	Y4	20A
599.00025	Y2	32	599.00074	Y3	17	599.00124	Y4	20B
599.00026	Y1	25	599.00075	Y2	40	599.00125	Y4	21A
599.00027	Y1	26	599.00083	Y5	2	599.00126	Y4	21B

AGGIORNAMENTO
UP-DATING
MODIFICATION
ÄNDERUNG
MODIFICACION

3/00

F11/17

INDICE NUMERICO

NUMERICAL INDEX
INDEX NUMERIQUE
ZAHLENVERZEICHNIS
INDICE NUMERICO

Mod. MACCHINA

Mod. MACHINE

Mod. MACHINE

Mod. MASCHINE

Mod. MAQUINA

FERRARI - SYSTEM

50 - 55 - 70 - 75 - 80

AR

No. di codice Part No. No. de ref. Code - Nr. No. de codigo	Pag. Pag. Pag. Pag. Pag.	No. pezzo No. piece No. pièce No. bild No. pieza	No. di codice Part No. No. de ref. Code - Nr. No. de codigo	Pag. Pag. Pag. Pag. Pag.	No. pezzo No. piece No. pièce No. bild No. pieza	No. di codice Part No. No. de ref. Code - Nr. No. de codigo	Pag. Pag. Pag. Pag. Pag.	No. pezzo No. piece No. pièce No. bild No. pieza
599.00127	Y4	24	80.1030.000	E6	15	80.2163.010	B5/1	14
599.00128	Y4	25	80.1032.000	E7	14	80.2163.010	B5/2	14
599.00129	Y4	28	80.1039.060	E7	1	80.2198.050	C11	18
599.00130	Y4	29	80.1094.000	E12	1	80.2198.050	C13	10
599.00131	Y4	30	80.1116.050	D1	7	80.2198.050	C13/1	10
599.00134	Y5	3	80.1175.500	B5	20	80.2239.045	B2	12
599.00135	Y5	7	80.1175.500	B5/1	20	80.2700.150	C12	1
599.00136	Y5	8	80.1175.500	B5/2	20	80.3057.000	D7	24
599.00137	Y5	1	80.1185.000	C13	14	80.3059.000	E12	5
599.00138	Y5	14	80.1185.000	C13/1	14	80.3078.100	B2	4
599.00140	Y6	1	80.1241.000	C13	22	80.3171.100	D7	10
599.00148	Y4	1A	80.1241.000	C13/1	22	80.3183.000	C13/1	18/1
599.00149	Y4	1B	80.1241.010	C2	3	80.3185.000	D6	6
599.00150	Y3	1	80.1241.010	D1	2	80.3185.000	D5/1	6
599.00152	A15	4	80.1241.010	D2	26	80.3186.000	E12	6
599.00153	A15	8	80.1241.010	E2	8	80.3189.000	D7	23
599.00154	A15	9	80.1241.020	B3	13	80.3199.000	D6	43
599.00155	A15	10	80.1253.050	C13	29	80.3204.000	E4	10
599.00156	A15	13	80.1253.050	C13/1	29	80.3208.020	D6	37
599.00157	A15	6	80.1264.050	C11	11	80.3208.020	D5/1	37
599.00158	A15	12	80.1264.050	C13	13	80.3208.050	E12	8
599.00159	A15	11	80.1264.050	C13/1	13	80.3209.000	B3	1
599.00160	A15	5	80.1297.000	E3/1	11	80.3209.000	C9	3
599.00161	A15	3	80.1297.000	E3/5	13	80.3209.070	B3	2
599.00162	A15	2	80.1297.000	E3/6	31	80.4015.000	A8	42
599.00163	A14	9	80.1297.030	E3/2	26	80.4015.000	A8/1	26
599.00165	A14	15	80.1297.050	C2	19	80.4051.000	A8	3
599.00166	A14	14	80.1299.100	C4	21	80.4051.000	A8/1	2
599.00167	A14	12	80.1310.500	B5	23	80.6437.500	D1	12
599.00168	A14	10	80.1310.500	B5/1	23	80.8038.050	A11	20
599.00169	A14	11	80.1310.500	B5/2	23	80.8060.100	E11	1
599.00170	A14	13	80.1331.050	E2	1	80.8805.000	A18	11
599.00171	A14	16	80.1331.050	E5	1	81.0505.010	A7	18
599.00172	A14	5	80.1331.150	C6	7	81.0505.010	A9	9
599.00173	A14	6	80.1353.000	C4	1	81.0510.000	A8	22
599.00174	A14	7	80.1380.100	C4	20	81.0510.000	A8/1	10
599.00175	A14	8	80.1422.000	B2	27	81.0510.000	C7	6
599.00183	A16	4	80.1422.000	B3	40	81.0510.000	C7-1	6
599.00184	A16	5	80.1422.010	B2	2	81.0510.000	D1	4
599.00185	A16	6	80.1428.000	C8	2	81.0510.000	D2	8
599.00186	A16	7	80.1455.100	B5	26	81.0527.000	A8	7
599.00187	A16	8	80.1455.100	B5/1	26	81.0527.000	A8/1	21
599.00190	A4	64	80.1455.100	B5/2	26	81.0622.010	E1	2
599.00190	A7/1	64	80.2058.100	B5	9	81.0622.010	E1/1	2
599.00191	A4/1	64	80.2058.100	B5/1	9	81.0622.010	E1/2	2
599.00197	Y2	41	80.2058.100	B5/2	9	81.2599.086	B5	19
599.00198	Y2	41/1	80.2104.000	B4	19	81.2599.086	B5/1	19
599.78000	B5	-	80.2119.050	B2	23	81.2599.086	B5/2	19
599.78013	B5/1	-	80.2130.100	B5	13	81.2599.086	C11	1
599.78024	B5/2	-	80.2130.100	B5/1	13	81.2599.086	C13	1
80.1009.000	EB	8	80.2130.100	B5/2	13	81.2599.086	C13/1	1
80.1022.000	A4/1	70	80.2163.010	B5	14	81.2613.000	C13	6

AGGIORNAMENTO
UP-DATING
MODIFICATION
AENDERUNG
MODIFICACION

3/00

F12/17

INDICE NUMERICO

NUMERICAL INDEX
INDEX NUMERIQUE
ZAHLENVERZEICHNIS
INDICE NUMERICO

Mod. MACCHINA

Mod. MACHINE

Mod. MACHINE

Mod. MASCHINE

Mod. MAQUINA

FERRARI - SYSTEM

50 - 55 - 70 - 75 - 80

AR

No. di codice Part No. No. de ref. Code - Nr. No. de codigo	Pag. Pag. Pag. Pag.	No. pezzo No. piece No. pièce No. bild No. pieza	No. di codice Part No. No. de ref. Code - Nr. No. de codigo	Pag. Pag. Pag. Pag.	No. pezzo No. piece No. pièce No. bild No. pieza	No. di codice Part No. No. de ref. Code - Nr. No. de codigo	Pag. Pag. Pag. Pag.	No. pezzo No. piece No. pièce No. bild No. pieza
81.2613.000	C13/1	6	81.4539.050	A7/1	60	81.4632.000	A6/1	22
81.2660.020	C11	21	81.4541.000	A4/1	67	81.4632.000	A6/2	22
81.2660.020	C13	32	81.4541.000	D3	7	81.4632.000	A7	23
81.2660.020	C13/1	32	81.4545.000	A5	32	81.4632.000	A7/1	19
81.2660.020	C4	17	81.4545.000	A5/1	5	81.4632.000	A7/2	9
81.2689.050	C13	12	81.4545.000	A5/2	5	81.4632.000	A7/3	22
81.2689.050	C13/1	12	81.4545.000	A6	32	81.4632.000	B1	9
81.2692.015	C2	27	81.4545.000	A6/1	5	81.4632.000	B1-1	9
81.2707.000	C2	8	81.4545.000	A6/2	5	81.4632.000	E3/4	22
81.2708.030	C2	1	81.4545.000	A7/2	29	81.4632.000	E3/5	4
81.2777.000	B2	28	81.4545.000	A7/3	5	81.4632.000	E3/6	19
81.2811.000	C4	14	81.4547.000	B3	29	81.4638.000	D1	22
81.2818.000	B5	12	81.4569.000	A14	2	81.4689.020	A8	32
81.2818.000	B5/1	12	81.4569.000	A17	6	81.4689.020	A8/1	24
81.2818.000	B5/2	12	81.4569.000	A17/1	7	81.4689.020	C7	7
81.2838.000	B3	17	81.4569.000	A17/2	30	81.4689.020	C7-1	7
81.2859.000	B2	11	81.4569.000	E3/4	6	81.4689.020	D1	23
81.2868.000	C11	17	81.4569.000	E3/6	7	81.4698.000	B4	3
81.2868.000	C13	9	81.4573.000	A12	22	81.4748.000	C13	21
81.2868.000	C13/1	9	81.4573.000	A12	4	81.4748.000	C13/1	21
81.2868.100	B5	2	81.4574.000	A10	33	81.4750.010	C7	4
81.2868.100	B5/1	2	81.4574.000	A12	34	81.4750.010	C7-1	4
81.2868.100	B5/2	2	81.4574.000	A4	30	81.4784.100	C13	21/1
81.2873.000	C6	13	81.4574.000	A4	55	81.4793.010	D8	5
81.2878.040	C6	5	81.4574.000	A4/1	30	81.4793.010	D8-1	5
81.2898.000	C11	9	81.4574.000	A4/1	55	81.4797.000	C13/1	21/1
81.2898.000	C13	23	81.4574.000	A5	28	81.4811.000	E1	16
81.2898.000	C13/1	23	81.4574.000	A5/1	7	81.4811.000	E1/1	16
81.2898.000	C4	9	81.4574.000	A5/2	7	81.4811.000	E1/2	16
81.2899.000	C11	5	81.4574.000	A6	28	81.4907.000	E1	29
81.2899.000	C13	4	81.4574.000	A6/1	7	81.4907.000	E1	34
81.2899.000	C13/1	4	81.4574.000	A6/2	7	81.4907.000	E1/1	13
81.2899.000	C2	21	81.4574.000	A7	35	81.4907.000	E1/1	29
81.2904.000	C8	13	81.4574.000	A7/1	30	81.4907.000	E1/1	37
81.2951.070	C2	24	81.4574.000	A7/1	55	81.4907.000	E1/2	29
81.2951.200	C4	4	81.4574.000	A7/2	26	81.4907.000	E1/2	34
81.2952.000	C4	2	81.4574.000	A7/3	7	81.4907.000	E1	13
81.2956.000	B2	7	81.4574.000	B3	34	81.4907.000	E1/2	13
81.2956.000	C8	6	81.4574.000	B4	28	81.7505.000	A10	11
81.2957.000	C2	17	81.4574.000	D1	10	81.7512.000	A10	25
81.2975.250	C12	2	81.4574.000	E3/6	22	81.7512.000	A5	13
81.4525.000	D4	4	81.4585.000	A10	22	81.7512.000	A5/1	17
81.4525.000	E9	21	81.4585.000	A11	36	81.7512.000	A5/2	17
81.4535.050	A8	46	81.4627.000	D1	14	81.7512.000	A6	13
81.4535.050	A8/1	29	81.4632.000	A11	2	81.7512.000	A6/1	17
81.4535.050	A9	19	81.4632.000	A12	5	81.7512.000	A6/2	17
81.4535.050	A9/1	14	81.4632.000	A4	19	81.7512.000	A7/2	13
81.4535.050	B5	22	81.4632.000	A4/1	19	81.7512.000	A7/3	17
81.4535.050	B5/1	22	81.4632.000	A5	9	81.7519.000	A5	20
81.4535.050	B5/2	22	81.4632.000	A5/1	22	81.7519.000	A6	20
81.4539.050	A4	60	81.4632.000	A5/2	22	81.7519.000	A7/2	20
81.4539.050	A4/1	60	81.4632.000	A6	9	81.7519.000	E3	16

AGGIORNAMENTO
UP-DATING
MODIFICATION
ÄNDERUNG
MODIFICACION

3/00

F13/17

INDICE NUMERICO

NUMERICAL INDEX
INDEX NUMERIQUE
ZAHLENVERZEICHNIS
INDICE NUMERICO

Mod. MACCHINA

Mod. MACHINE

Mod. MACHINE

Mod. MASCHINE

Mod. MAQUINA

FERRARI - SYSTEM

50 - 55 - 70 - 75 - 80

AR

No. di codice Part No. No. de ref. Code - Nr. No. de codigo	Pag. Pag. Pag. Pag.	No. pezzo No. piece No. pièce No. bild No. pieza	No. di codice Part No. No. de ref. Code - Nr. No. de codigo	Pag. Pag. Pag. Pag.	No. pezzo No. piece No. pièce No. bild No. pieza	No. di codice Part No. No. de ref. Code - Nr. No. de codigo	Pag. Pag. Pag. Pag.	No. pezzo No. piece No. pièce No. bild No. pieza
81.7519.000	E3/2	16	82.5436.000	A13	6	83.8475.000	B1	15
81.7519.000	E3/4	16	82.5436.003	A13	16	83.8475.000	B1-1	15
81.7519.000	E3/6	16	82.5438.000	E9	22	84.2505.010	D6	7
81.7523.010	D5	16	82.5480.100	D3	25	84.2505.025	E3	17
81.7523.010	D5/1	16	82.5488.000	D4	10	84.2505.025	E3/4	25
81.7535.000	A5	11	82.5493.000	A12	25	84.2512.000	D5	15
81.7535.000	A5/1	16	82.5500.000	D3	1	84.2512.000	D5/1	15
81.7535.000	A5/2	16	82.5718.000	D5	20	84.2525.025	E3/2	13
81.7535.000	A6	11	82.5718.000	D5/1	20	84.2525.025	E3/6	13
81.7535.000	A6/1	16	82.5718.010	D5	41	84.3102.000	E12	12
81.7535.000	A6/2	16	82.5718.010	D5/1	41	84.3102.000	E12	17
81.7535.000	A7/2	11	82.5718.020	D5	42	84.3107.000	D7	2
81.7535.000	A7/3	16	82.5718.020	D5/1	42	84.3107.000	E3/5	8
81.7568.000	A10	18	82.5809.000	D5/1	45	84.3107.000	E3/6	28
81.7568.100	A10	3	82.5980.030	E3/1	10	84.3107.000	E9	15
81.7640.003	C1	21	82.5980.030	E3/2	25	84.3109.000	D6	1
81.7640.003	C3	21	82.5980.030	E3/5	12	84.3109.015	D7	32
81.7640.003	C5	16	82.5980.030	E3/6	30	84.3109.020	D6	5
82.2537.050	A8	16	82.5980.030	E9	25	84.3109.020	E3	15
82.2550.010	E3/1	12	82.6039.000	A8	18	84.3109.020	E3/2	11
82.4022.000	D5	3	82.6039.000	A8/1	20	84.3109.020	E3/4	26
82.4022.000	D5/1	3	82.6039.000	D2	6	84.3110.010	D5/1	53
82.4110.000	D6	6	82.6056.000	E2	14	84.3110.010	E3	12
82.4110.000	E3	8	82.8029.070	A9/1	11	84.3110.010	E3/4	12
82.4110.000	E3/1	5	83.1047.000	C9	18	84.3116.000	D5	13
82.4110.000	E3/2	12	83.1125.000	A8	37	84.3116.000	D5/1	13
82.4110.000	E3/4	27	83.1125.000	A8/1	9	84.3116.000	D6	8
82.4110.000	E3/5	5	83.5023.000	E3/1	6	84.3116.000	E3/4	15
82.4110.000	E3/6	20	83.5023.000	E3/2	20	84.3116.000	E3/6	11
82.4113.000	E3	13	83.5023.000	E3/5	6	84.3526.000	D7	21
82.4113.000	E3/4	13	83.5023.000	E3/6	24	84.3570.000	A10	42
82.4141.000	D5	14	83.5024.010	E3	9	84.3570.000	A12	35
82.4141.000	D5/1	14	83.5024.010	E3/4	9	84.3570.000	A4	17
82.4141.000	D6	9	83.5040.000	E3/1	8	84.3570.000	A4	48
82.4141.000	D7	18	83.5040.000	E3/2	23	84.3570.000	A4/1	17
82.4141.000	E3/1	9	83.5040.020	E3/5	10	84.3570.000	A4/1	48
82.4141.000	E3/2	24	83.5040.020	E3/6	29	84.3570.000	A5	30
82.4141.000	E3/4	8	83.5040.020	E9	17	84.3570.000	A5/1	10
82.4141.000	E3/5	11	83.5040.030	D6	10	84.3570.000	A5/1	6
82.4141.000	E3/6	12	83.5070.050	E9	14	84.3570.000	A5/2	6
82.4141.000	E9	16	83.7521.000	A17/2	14	84.3570.000	A6	30
82.4185.000	D5	19	83.7521.000	A17/3	10	84.3570.000	A6/1	6
82.4185.000	D5/1	19	83.7534.010	E3	21	84.3570.000	A6/2	6
82.5115.010	A13	17	83.7534.010	E3/1	3	84.3570.000	A7	21
82.5117.000	D4	11	83.7534.010	E3/2	18	84.3570.000	A7/1	17
82.5404.050	D3	10	83.7534.010	E3/4	21	84.3570.000	A7/1	48
82.5407.000	D3	19	83.7534.010	E3/5	3	84.3570.000	A7/2	2
82.5411.000	D4	19	83.7534.010	E3/6	18	84.3570.000	A7/3	6
82.5415.050	A9/1	9	83.7534.010	E9	7	84.3570.000	B3	10
82.5417.000	D3	16	83.7534.060	C10	7	84.3570.000	B4	2
82.5420.600	D4	18	83.7534.060	C9	21	84.3578.010	A12	46
82.5424.001	D3	1/1	83.8154.010	B4	26	84.3578.010	A8	23

AGGIORNAMENTO
UP-DATING
MODIFICATION
AENDERUNG
MODIFICACION

3/00

F14/17

INDICE NUMERICO
 NUMERICAL INDEX
 INDEX NUMERIQUE
 ZAHLENVERZEICHNIS
 INDICE NUMERICO

Mod. MACCHINA
 Mod. MACHINE
 Mod. MACHINE
 Mod. MASCHINE
 Mod. MAQUINA

FERRARI - SYSTEM
 50 - 55 - 70 - 75 - 80

AR

No. di codice Part No. No. de ref. Code - Nr. No. de codigo	Pag. Pag. Pag. Pag. Pag.	No. pezzo No. pièce No. pièce No. bild No. pieza	No. di codice Part No. No. de ref. Code - Nr. No. de codigo	Pag. Pag. Pag. Pag. Pag.	No. pezzo No. pièce No. pièce No. bild No. pieza	No. di codice Part No. No. de ref. Code - Nr. No. de codigo	Pag. Pag. Pag. Pag. Pag.	No. pezzo No. pièce No. pièce No. bild No. pieza
84.3578.010	A8/1	11	84.3755.000	A10	35	84.3921.030	C7	18
84.3578.010	D3	6	84.3755.000	A11	3	84.3921.030	C7-1	18
84.3581.010	D7	8	84.3755.000	A12	11	84.3927.050	A9	12
84.3605.010	A4/1	68	84.3755.000	A17	10	84.3947.090	D7	28
84.3605.010	Y5	19	84.3755.000	A17/1	12	84.3948.000	D6	2
84.3640.000	A8	43	84.3755.000	A17/2	3	84.3957.000	E12	2
84.3641.000	D7	55	84.3755.000	A17/3	3	84.3993.060	E10	4
84.3642.060	D6	27	84.3755.000	A4	6	84.4030.000	C13	20/1
84.3643.000	A5/1	8	84.3755.000	A4/1	6	84.4030.070	D7	15
84.3643.000	A6/1	8	84.3755.000	A5	7	84.4030.070	D8	13
84.3643.030	EB	5	84.3755.000	A5/1	13	84.4082.000	D8	4
84.3643.060	A12	27	84.3755.000	A5/2	13	84.4082.000	D8-1	4
84.3643.060	A12	3	84.3755.000	A6	7	84.4150.000	D8	10
84.3643.060	A17	4	84.3755.000	A6/1	13	84.4150.000	D8-1	10
84.3643.060	A17/1	5	84.3755.000	A6/2	13	84.4150.000	E10	1
84.3643.060	A17/2	9	84.3755.000	A7	28	84.4180.000	E11	5
84.3643.060	A17/3	9	84.3755.000	A7	6	84.4273.090	B1	4
84.3643.060	A4	3	84.3755.000	A7/1	6	84.4273.090	B1-1	4
84.3643.060	A4	56	84.3755.000	A7/2	7	84.4273.090	B4	24
84.3643.060	A4/1	3	84.3755.000	A7/3	13	84.4273.090	C12	20
84.3643.060	A4/1	56	84.3755.000	B1	10	84.5414.000	A12	29
84.3643.060	A5	4	84.3755.000	B1-1	10	84.7434.000	C1	15
84.3643.060	A5/2	8	84.3755.000	B3	23	84.7434.000	C10	1
84.3643.060	A6	4	84.3755.000	D5	35	84.7434.000	C3	12
84.3643.060	A6/2	8	84.3755.000	D5/1	35	84.7434.000	C5	15
84.3643.060	A7	3	84.3755.000	D5/1	47	84.7462.000	C9	17
84.3643.060	A7/1	3	84.3755.000	E2	25	84.8655.000	D8	8
84.3643.060	A7/1	56	84.3755.000	E4	17	84.8655.100	D8-1	8
84.3643.060	A7/2	27	84.3755.000	E9	5	84.8664.000	D8	8
84.3643.060	A7/2	4	84.3771.000	C1	6	84.8672.050	D8	8
84.3643.060	A7/3	8	84.3771.000	C3	6	84.8672.050	D8-1	8
84.3643.060	A9/1	8	84.3771.000	C5	7	84.8676.050	D8	8
84.3643.060	B3	21	84.3771.000	E12	13	84.8676.050	D8-1	8
84.3643.060	B3	49	84.3807.000	D1	21	84.8683.700	D8-1	8
84.3643.060	C9	13	84.3807.000	D2	9	84.8840.000	D8	7
84.3643.060	D1	11	84.3841.000	D7	36	84.8844.000	D8-1	7
84.3643.060	D5	33	84.3843.060	E1	25	84.8852.000	D8	7
84.3643.060	D5/1	33	84.3843.060	E1/1	25	84.8855.000	D8	7
84.3643.060	D6	14	84.3843.060	E1/2	25	84.8920.000	D8	7
84.3643.060	D6	19	84.3907.000	D7	1	84.8920.000	D8-1	7
84.3643.060	E1	6	84.3907.000	E3/5	9	84.9206.005	A5/1	4
84.3643.060	E1/1	6	84.3907.000	E3/6	26	84.9206.005	A5/2	4
84.3643.060	E1/2	6	84.3907.000	E9	13	84.9206.005	A6/1	4
84.3643.060	E3	5	84.3910.001	D5/1	26	84.9206.005	A6/2	4
84.3643.060	E3/2	7	84.3910.001	E9	27	84.9206.005	A7/2	30
84.3643.060	E3/4	7	84.3921.030	A11	22	84.9206.005	A7/3	4
84.3643.060	E3/6	23	84.3921.030	A4	24	84.9211.010	A11	19
84.3684.040	E12	11	84.3921.030	A4/1	24	84.9211.010	A5	10
84.3684.040	E3/6	21	84.3921.030	A7/1	24	84.9211.010	A5/1	23
84.3708.000	A12	33	84.3921.030	B3	45	84.9211.010	A6	10
84.3708.000	Y2	37	84.3921.030	C13	20	84.9211.010	A6/1	23
84.3755.000	A10	17	84.3921.030	C13/1	20	84.9211.010	A7/2	10

AGGIORNAMENTO
 UP-DATING
 MODIFICATION
 AENDERUNG
 MODIFICACION

3/00

F15/17

INDICE NUMERICO
 NUMERICAL INDEX
 INDEX NUMERIQUE
 ZAHLENVERZEICHNIS
 INDICE NUMERICO

Mod. MACCHINA
 Mod. MACHINE
 Mod. MACHINE
 Mod. MASCHINE
 Mod. MAQUINA

FERRARI - SYSTEM
 50 - 55 - 70 - 75 - 80

AR

No. di codice Part No. No. de ref. Code - Nr. No. de codigo	Pag. Pag. Pag. Pag.	No. pezzo No. piece No. pièce No. bild No. pieza	No. di codice Part No. No. de ref. Code - Nr. No. de codigo	Pag. Pag. Pag. Pag.	No. pezzo No. piece No. pièce No. bild No. pieza	No. di codice Part No. No. de ref. Code - Nr. No. de codigo	Pag. Pag. Pag. Pag.	No. pezzo No. piece No. pièce No. bild No. pieza
84.9500.001	A10	44	86.0058.000	A8	33	86.2728.000	Y4	26
84.9500.100	A7	17	86.0060.000	A8	19	86.2740.000	E4	14
84.9500.110	A5/1	3	86.0091.000	D1	13	86.2740.000	E6	1
84.9500.110	A5/2	3	86.0091.020	D2	5	86.2785.000	D6	16
84.9500.110	A6/1	3	86.1792.000	Y4	27	86.2796.000	D6	11/1
84.9500.110	A6/2	3	86.1821.000	E8	3	86.2847.000	D1	20
84.9500.110	A7	17/1	86.1867.000	A10	32	86.2847.000	D2	20
84.9500.110	A7/3	3	86.1928.001	A10	13	86.2860.000	Y1	34
85.0100.000	C2	25	86.1941.000	E9	23	86.2875.000	B4	7
85.0100.010	C2	25/1	86.1972.000	D5/1	25	86.3112.000	A12	9
85.0100.020	C2	25/2	86.1972.000	Y1	32	86.3149.000	A4	27
85.1032.000	A17/2	22	86.1998.000	A12	47	86.3149.000	A4/1	27
85.1032.000	A17/3	12	86.2101.000	A9/1	12	86.3149.000	A7	31
85.1044.000	B2	36	86.2160.000	D8	5	86.3149.000	A7/1	27
85.1159.050	A9	16	86.2210.000	B3	28	86.3183.000	B4	36
85.1260.000	B2	35	86.2227.000	Y4	19	86.3206.000	D6	36
85.1260.030	A8	26	86.2261.010	Y3	11	86.3206.000	D5/1	48
85.1267.050	C1	18	86.2261.010	Y5	18	86.3233.000	E5	16
85.1267.050	C3	18	86.2436.060	A10	13/1	86.3254.000	A12	14
85.1267.050	C5	12	86.2436.150	B5	16	86.3254.000	B3	43
85.1267.050	C9	6	86.2436.150	B5/1	16	86.3276.000	A12	10
85.1275.000	D2	1	86.2436.150	B5/2	16	86.3311.250	B2	8
85.1280.000	C1	11	86.2448.100	D7	56	86.3311.250	C7	17
85.1280.000	C3	15	86.2462.010	D6	2	86.3322.000	E4	7
85.1318.000	A17/2	5	86.2462.010	D5/1	2	86.3322.000	E6	18
85.1318.000	A17/3	5	86.2464.050	A10	10	86.3322.000	E9	4
85.1486.000	A11	24	86.2464.050	A17/3	27	86.3328.000	E2	10
85.1486.000	E1	5	86.2468.000	E7	16	86.3350.000	A17/2	16
85.1486.000	E1/1	5	86.2475.010	E3/4	23	86.3350.000	A17/3	16
85.1486.000	E1/2	5	86.2475.050	E3/4	24	86.3359.000	D5	39
85.1486.000	E11	4	86.2478.070	C12	12	86.3359.000	D5/1	39
85.1486.000	E11/1	3	86.2479.020	A13	19	86.3493.000	A17/3	26
85.1486.000	E11/1	6	86.2488.000	A12	26	86.3566.000	E9	3
85.1486.000	E8	9	86.2488.000	A17	2	86.3640.050	E9	2
85.1497.000	E11	2	86.2488.000	A17/1	4	86.3643.010	E4	16
85.1497.000	E11/1	11	86.2488.000	A17/2	21	86.3644.000	E4	19
85.1497.000	E11/1	2	86.2488.000	B3	22	86.3654.050	E9	1
85.2540.005	D7	30	86.2488.000	B3	50	86.3740.000	E1	26
85.2550.010	E3/2	27	86.2488.000	D6	32	86.3740.000	E1/1	26
85.2550.010	E3/5	14	86.2488.000	D6	18	86.3740.000	E1/2	26
85.2550.010	E3/6	32	86.2495.010	A17/2	19	86.3890.010	C7-1	17
85.2550.010	E9	24	86.2495.010	A17/3	19	86.3890.010	C8	16
85.2560.051	D5/1	24	86.2534.100	C13/1	33	86.3982.050	B4	37
85.2629.000	E4	20	86.2555.000	B1	14	86.4188.000	E5	8
85.4597.000	A9	1	86.2555.000	B1-1	14	86.4222.010	B1	6
85.4597.000	A9/1	1	86.2555.000	E3/6	9	86.4222.010	B1-1	6
85.8007.000	A8	45	86.2562.000	Y3	8	86.4222.010	B3	44
85.8007.000	A8/1	28	86.2593.050	B3	33	86.4309.100	A11	16
85.8007.000	A9	18	86.2593.050	B3	41	86.4314.000	E10	5
85.8007.000	A9/1	13	86.2655.000	C12	22	86.4357.050	D8	6
85.8021.000	A8	11	86.2723.000	B4	21	86.4357.050	D8-1	6
85.8021.000	A8/1	13	86.2728.000	A17/2	11	86.4410.000	D8-1	11

AGGIORNAMENTO
 UP-DATING
 MODIFICATION
 AENDERUNG
 MODIFICACION

3/00

F16/17

INDICE NUMERICO

NUMERICAL INDEX

INDEX NUMERIQUE

ZAHLENVERZEICHNIS

INDICE NUMERICO

Mod. MACCHINA

Mod. MACHINE

Mod. MACHINE

Mod. MASCHINE

Mod. MAQUINA

FERRARI - SYSTEM

50 - 55 - 70 - 75 - 80

AR

No. di codice Part No. No. de ref. Code - Nr. No. de codigo	Pag. Pag. Pag. Pag.	No. pezzo No. piece No. pièce No. bild No. pieza	No. di codice Part No. No. de ref. Code - Nr. No. de codigo	Pag. Pag. Pag. Pag.	No. pezzo No. piece No. pièce No. bild No. pieza	No. di codice Part No. No. de ref. Code - Nr. No. de codigo	Pag. Pag. Pag. Pag.	No. pezzo No. piece No. pièce No. bild No. pieza
86.4410.500	D8	11						
86.4410.500	D8-1	11						
86.5031.000	A13	2						
86.5031.010	A13	1						
86.5474.000	A13	5						
86.5475.000	A13	4						
924.81285	A4	46						
924.81285	A4/1	46						
924.81285	A7/1	46						
							AGGIORNAMENTO UP-DATING MODIFICATION AENDERUNG MODIFICACION	3/00
								F17/17